

**SECRETARIA DE SALUD
DIRECCION DE PLANEACIÓN
EVALUACIÓN Y SEGUIMIENTO
SIGLO XXI 2014**

No.	NOMBRE	MÉTODO DE CÁLCULO	UNIDAD MEDICA	FRECUENCIA DE MEDICION	META ANUAL PROGRAMADA	META LOGRADA	RESULTADO	OBSERVACIONES
1	Porcentaje de avance de aseguramiento de la población objetivo	(Número de niños menores de cinco años afiliados en el Seguro Médico Siglo XXI / número de niños menores de cinco años sin seguridad social) x 100	Porcentaje	Anual	73,880	35,931	48.63%	La meta tiene como fuente: SS.DGIS. Que proporciona estimaciones a partir de la muestra del Censo de Población y vivienda 2010 y de las Proyecciones de Población de México 2010-2050 (abril 2013)
2	Porcentaje de niños con acceso a las intervenciones financiadas por la cápita adicional	(Número de cápitras transferidas / Número de niños nuevos afiliados) x 100	Porcentaje	Semestral	11,907	8,862	74.43%	
3	Niños afiliados al Seguro Médico Siglo XXI	(Niños afiliados en el Seguro Médico Siglo XXI en el periodo / Niños programados a afiliarse al Seguro Médico Siglo XXI en el mismo periodo) x100	Porcentaje	Trimestral	11,916	11,907	99.92%	
4	Niños afiliados con acceso a los servicios de salud	(Número de casos de niños beneficiados por el Seguro Médico Siglo XXI en el periodo / Número de casos de niños beneficiados por el Seguro Médico Siglo XXI en el mismo periodo del año anterior) x100	Porcentaje	Trimestral	12,737	11,907	93.48%	
5	Financiamiento de vacunas contra neumococo y rotavirus	(Recursos transferidos para la adquisición de vacunas contra el neumococo y rotavirus / Recursos programados para la adquisición de vacunas contra el neumococo y rotavirus) x100	Porcentaje	Anual	15,291,977.40	15,291,977.40	100.00%	
6	Financiamiento de equipamiento para la realización del tamiz auditivo	(Recursos transferidos para el equipamiento para la realización del tamiz auditivo / Recursos programados para el equipamiento para la realización del tamiz auditivo) x100	Porcentaje	Anual				NO APLICA AL ESTADO
7	Financiamiento de equipamiento de bancos de leche humana	(Recursos transferidos para el equipamiento de bancos de leche humana / Recursos programados para el equipamiento de bancos de leche humana) x100	Porcentaje	Anual				NO APLICA AL ESTADO
8	Financiamiento de insumos para la realización del tamiz metabólico semi ampliado	(Recursos transferidos para el equipamiento para la realización del tamiz metabólico semi ampliado / Recursos programados para el equipamiento para la realización del tamiz metabólico semi ampliado) x100	Porcentaje	Anual				NO APLICA AL ESTADO

SECRETARIA DE SALUD
DIRECCIÓN DE PLANEACIÓN
SEGUIMIENTO DE CUMPLIMIENTO DE METAS
SIGLO XXI 2014
CUMPLIMIENTO DE METAS

PROGRAMA Y GRADO DE CUMPLIMIENTO DE METAS	NUMERO DE METAS	% EN RELACIÓN AL TOTAL DE METAS
100%	1	20.00
76% a 99%	2	40.00
51% a 75%	1	20.00
menor de 50%	1	20.00
TOTAL	5	100.00

Cumplimiento de Metas Siglo XXI

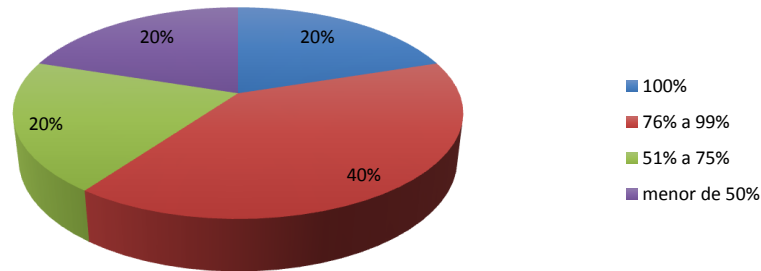

El seguimiento del programa se inicia desde el año 2013; sin embargo se observa un avance importante de los indicadores en tres de ellos por arriba del 90% de cumplimiento y solo 2 muestran un avance regular entre el 40% y un 74% de avance. Es necesario poner atención a las acciones que califican dichos indicadores para garantizar el éxito del programa.