



BOLETIN SEMANAL DE VIGILANCIA EPIDEMIOLOGICA DE ENFERMEDADES TRANSMISIBLES POR VECTORES

CORRESPONDIENTE A
LA SEMANA EPIDEMIOLOGICA
26 DEL AÑO 2017



SALUD

SECRETARÍA DE SALUD



DIRECCIÓN GENERAL
DE EPIDEMIOLOGÍA



SISTEMA NACIONAL DE VIGILANCIA EPIDEMIOLOGICA

SERVICIOS DE SALUD DE SINALOA
DIRECCION DE PREVENCION Y PROMOCION DE LA SALUD
SUBDIRECCION DE VIGILANCIA EPIDEMIOLOGICA

SEMANA EPIDEMIOLOGICA No.-26 CORRESPONDIENTE DEL
25/Junio/2017 al 1/Julio/2017





1. INDICE

Contenido

1. INDICE.....	1
2. INTRODUCCION.....	2
3. OBJETIVOS.....	2
4. CUADRO DE ENFERMEDADES TRANSMITIDAS POR VECTORES.....	3
5. RESUMEN DE CAUSAS DE ETV POR GENERO Y TASA.....	4
6. A90 DENGUE NO GRAVE.....	5
7. A91 DENGUE GRAVE.....	6
8. S/C DENGUE CON SIGNOS DE ALARMA.....	7
9. A92.0 ENFERMEDAD POR VIRUS CHIKUNGUNYA.....	8
10. A92.8 ENFERMEDAD POR EL VIRUS DEL ZIKA.....	9
11. A79 OTRAS RICKETTSIOSIS.....	10
12. A75.2 TIFO MURINO Y A75.2 TIFO EPIDÉMICO.....	11
13. B57 TRIPANOSOMIASIS AMERICANA.....	12
14. A77.0 FIEBRE MANCHADA.....	13
15. B51 PALUDISMO POR PLASMODIUM VIVAX.....	14
16. B50 PALUDISMO POR PLASMODIUM FALCIPARUM.....	15
17. DIRECTORIO.....	16



2. INTRODUCCION

La vigilancia epidemiología de las enfermedades transmisibles por Vectores supone una herramienta importante en la salud pública, ya no solo permite la recolección de datos, su análisis y evaluación; sino que a su vez, permite una toma de decisión al momento de ejecutar los diversos programas de prevención y tratamiento de enfermedades en la población.

Como herramienta nos permite una correcta recolección de los datos de enfermedades y casos a estudiar así como su procesamiento y presentación para una clara difusión de los mismos.

A su vez nos permite dar los reportes confiables a las diferentes organizaciones encargadas de determinados padecimientos, utilizándolo así como una información valiosa para la toma de decisiones, siendo lo que se espera con este documento.

Información de la plataforma SUAVE de Año actual, así como Año anterior sin cierre se consideran cifras preliminares.

*******Listado de fuentes y referencias utilizadas en la conformación de este boletín*******

<i>Fuentes:</i>	<i>Últimas Fechas de Revisión de Plataformas</i>
http://www.epidemiologia.salud.gob.mx	
Plataforma de Notificación Semanal	Al día de la impresión de este Boletín
http://www.sinave.gob.mx/	

3. OBJETIVOS

- Notificar continuamente el comportamiento de las Enfermedades Transmisibles por Vector de nuestra región, para mejorar el control y prevención de estas, a través de programas de prevención y control específicos.
- Mantener actualizado el conocimiento de la conducta de las enfermedades transmisibles por Vectores del área bajo vigilancia.
- Identificar la susceptibilidad y el riesgo de la población a las enfermedades bajo vigilancia.
- Formular las medidas de control adecuadas según el nivel correspondiente.
- Evaluar las medidas de control planteadas.

4. CUADRO DE ENFERMEDADES TRANSMITIDAS POR VECTORES

NOTIFICACION EN SUIVE DE ENFERMEDADES TRANSMITIDAS POR VECTORES DEL AÑO 2017 HASTA LA SEMANA 26 EN EL ESTADO DE SINALOA.																
MUNICIPIO	2017															
	DENGUE NO GRAVE	DENGUE GRAVE	DENGUE CON SIGNOS DE ALARMA	ENFERMEDAD POR VIRUS CHIKUNGUNYA	ENFERMEDAD POR VIRUS DE ZIKA	PALUDISMO POR PLASMODIUM VIVAX	LEISHMANIASIS	TRIPANOSOMIASIS AMERICANA (ENFERMEDAD DE CHAGAS) AGUDA (PARA 2017)[B57.0-B57.1]	TRIPANOSOMIASIS AMERICANA (ENFERMEDAD DE CHAGAS) CRÓNICA (PARA 2017)[B57.2-B57.5]	FIEBRE MANCHADA	OTRAS RICKETTSIOSIS	TIFO MURINO	TIFO EPIDÉMICO	PALUDISMO POR PLASMODIUM FALCIPARUM	FIEBRE DEL OESTE DEL NILO	FIEBRE AMARILLA
	A90	A91	S/C	A92.0	A92.5	B51	B55.0	B57.0-B57.1	B57.2-B57.5	A77.0	A79	A75.2	A75.0	B50	A92.3	A95
Jurisdicción 1	AHOME	25	1	0	3	2	0	0	0	0	153	0	0	0	0	0
	CHOIX	1	0	0	0	0	4	0	0	0	4	0	0	0	0	0
	EL FUERTE	1	0	0	0	0	0	0	0	0	11	0	0	0	0	0
	GUASAVE	15	2	0	0	6	0	0	0	0	23	0	0	0	0	0
	SINALOA	0	0	0	0	0	0	0	0	0	1	0	0	0	0	0
Jurisdicción 2	ANGOSTURA	2	0	0	0	1	0	0	0	0	0	0	0	0	0	0
	MOCORITO	1	0	0	0	1	0	0	0	0	1	0	0	0	0	0
	S. ALVARADO	4	2	2	0	2	0	0	0	0	0	0	0	0	0	0
	BADIRAGUATO	4	0	0	0	3	0	0	0	0	1	0	0	0	0	0
	COSALA	3	0	1	0	0	0	0	0	0	0	0	0	0	0	0
	CULIACAN	211	4	5	83	114	0	4	5	0	84	0	0	0	0	0
	ELOTA	4	0	0	1	2	0	0	0	0	0	0	0	0	0	0
NAVOLATO	5	0	0	1	0	0	0	0	0	7	0	0	0	0	0	
Jurisdicción 3	CONCORDIA	5	0	0	0	0	0	0	0	0	3	0	0	0	0	0
	MAZATLAN	60	2	7	22	9	0	0	0	0	18	1	0	0	0	0
	SAN IGNACIO	10	0	0	0	0	0	0	0	0	2	0	0	0	0	0
	ESCUINAPA	54	0	0	2	0	0	0	0	0	17	0	0	0	0	0
	ROSARIO	20	0	0	2	0	0	0	0	0	9	0	0	0	0	0
TOTAL	425	11	15	114	140	4	0	4	5	0	334	1	0	0	0	0

FUENTE: SUAVE - SEMANA EPIDEMIOLOGICA No.-26 CORRESPONDIENTE DEL 25/Junio/2017 al 1/Julio/2017

Descripción: Cuadro en el que se muestran las principales causas de enfermedades transmitidas por vectores en Sinaloa en el año en curso hasta la semana actual mostrando los casos por diagnostico en sus respectivos municipios.

5. RESUMEN DE CAUSAS DE ETV POR GENERO Y TASA

No.	DIAGNOSTICOS *	2016		2017					
		CASOS CIERRE	TASA	CASOS FEM	TASA FEM	CASOS MASC	TASA MASC	CASOS TOTAL	TASA TOTAL
	POBLACION GENERAL								
1	DENGUE NO GRAVE	3,984	132.36	245	15.93	180	12.03	425	14.00
2	OTRAS RICKETTSIOSIS	1,270	42.19	270	17.55	64	4.28	334	11.01
3	ENFERMEDAD POR VIRUS DE ZIKA	870	28.90	89	5.79	51	3.41	140	4.61
4	ENFERMEDAD POR VIRUS CHIKUNGUNYA	921	30.60	88	5.72	26	1.74	114	3.76
5	DENGUE CON SIGNOS DE ALARMA	0	0.00	9	0.59	6	0.40	15	0.49
6	DENGUE GRAVE	268	8.90	3	0.20	8	0.53	11	0.36
7	TRIPANOSOMIASIS AMERICANA (ENFERMEDAD DE CHAGAS) CRÓNICA (PARA 2017)(B57.2-B57.5)	0	0.00	0	0.00	5	0.33	5	0.16
8	TRIPANOSOMIASIS AMERICANA (ENFERMEDAD DE CHAGAS) AGUDA (PARA 2017)(B57.0-B57.1)	0	0.00	1	0.07	3	0.20	4	0.13
9	PALUDISMO POR PLASMODIUM VIVAX	13	0.43	2	0.13	2	0.13	4	0.13
10	TIFO MURINO	62	2.06	1	0.07	0	0.00	1	0.03
11	FIEBRE MANCHADA	5	0.17	0	0.00	0	0.00	0	0.00
12	PALUDISMO POR PLASMODIUM FALCIPARUM	1	0.03	0	0.00	0	0.00	0	0.00
13	TIFO EPIDÉMICO	1	0.03	0	0.00	0	0.00	0	0.00
14	LEISHMANIASIS	0	0.00	0	0.00	0	0.00	0	0.00
15	FIEBRE DEL OESTE DEL NILO	0	0.00	0	0.00	0	0.00	0	0.00
16	FIEBRE AMARILLA	1	0.03	0	0.00	0	0.00	0	0.00

FUENTE: SUAVE - SEMANA EPIDEMIOLOGICA No.-26 CORRESPONDIENTE DEL 25/Junio/2017 al 1/Julio/2017. Tasa por 100,000 Habitantes.

Hasta la semana 26 del año actual se llevan contabilizados 425 casos de DENGUE NO GRAVE contra 3,984 casos con los que se cerró el año 2016 teniéndolo en el lugar 1.

En la posición 2, OTRAS RICKETTSIOSIS se encuentra afectando a 11.0 por cada 100,000 habitantes con 334 casos registrados en la semana actual del 2017.

Al cierre del año 2016, tenemos en el peldaño 3 a ENFERMEDAD POR VIRUS DE ZIKA que termino afectando a la población con 870 casos. Hasta la semana 26 del año 2017 en curso se tienen 140 casos por lo que deduce una afectación de 4.6 personas por cada 100,000 habitantes.

Hasta la semana 26 del año actual se llevan contabilizados 114 casos de ENFERMEDAD POR VIRUS CHIKUNGUNYA contra 921 casos con los que se cerró el año 2016 teniéndolo en el lugar 4.

Con una población de 3,034,942 para este grupo se observa una tasa de afectación de .5 para DENGUE CON SIGNOS DE ALARMA en lo que va el año 2017 en la semana 26 con 15 casos ubicándolo en el lugar 5 de la lista.

Al cierre del año 2016, tenemos en el peldaño 6 a DENGUE GRAVE que termino afectando a la población con 268 casos. Hasta la semana 26 del año 2017 en curso se tienen 11 casos por lo que deduce una afectación de .4 personas por cada 100,000 habitantes.

Hasta la semana 26 del año actual se llevan contabilizados 5 casos de TRIPANOSOMIASIS AMERICANA (ENFERMEDAD DE CHAGAS) CRÓNICA (PARA 2017)(B57.2-B57.5) contra casos con los que se cerró el año 2016 teniéndolo en el lugar 7.

En la posición 8, TRIPANOSOMIASIS AMERICANA (ENFERMEDAD DE CHAGAS) AGUDA (PARA 2017)(B57.0-B57.1) se encuentra afectando a .1 por cada 100,000 habitantes con 4 casos registrados en la semana actual del 2017.

Se puede apreciar en el Lugar 9 que en el diagnostico PALUDISMO POR PLASMODIUM VIVAX hasta la semana 26 se encuentra afectando a .1 personas por cada 100,000 habitantes considerando una población de 3,034,942 para este grupo.

Con una población de 3,034,942 para este grupo se observa una tasa de afectación de .0 para TIFO MURINO en lo que va el año 2017 en la semana 26 con 1 casos ubicándolo en el lugar 10 de la lista.

En la posición 11, FIEBRE MANCHADA se encuentra afectando a .0 por cada 100,000 habitantes con casos registrados en la semana actual del 2017.

Hasta la semana 26 del año actual se llevan contabilizados casos de PALUDISMO POR PLASMODIUM FALCIPARUM contra 1 casos con los que se cerró el año 2016 teniéndolo en el lugar 12.

Se puede apreciar en el Lugar 13 que en el diagnostico TIFO EPIDÉMICO hasta la semana 26 se encuentra afectando a .0 personas por cada 100,000 habitantes considerando una población de 3,034,942 para este grupo.

Con una población de 3,034,942 para este grupo se observa una tasa de afectación de .0 para LEISHMANIASIS en lo que va el año 2017 en la semana 26 con casos ubicándolo en el lugar 14 de la lista.

En la posición 15, FIEBRE DEL OESTE DEL NILO se encuentra afectando a .0 por cada 100,000 habitantes con casos registrados en la semana actual del 2017.

Hasta la semana 26 del año actual se llevan contabilizados casos de FIEBRE AMARILLA contra 1 casos con los que se cerró el año 2016 teniéndolo en el lugar 16.

6. A90 DENGUE NO GRAVE

DENGUE NO GRAVE		CIE-10:		A90		2014 AL 2017					
MUNICIPIO	ACUMULADO AL CIERRE						ACUMULADO HASTA SEMANA 26				
	2014		2015		2016		2016		2017		
	CASOS	TASA*	CASOS	TASA*	CASOS	TASA*	CASOS	TASA*	CASOS	TASA*	
Jurisdicción 1	AHOME	1,767	394.83	246	54.45	142	31.15	64	14.04	25	5.44
	CHOIX	186	539.40	7	20.19	6	17.21	3	8.60	1	2.85
	EL FUERTE	496	480.46	25	24.05	18	17.20	5	4.78	1	0.95
	GUASAVE	1,822	598.11	102	33.22	95	30.69	25	8.08	15	4.81
	SINALOA	744	803.13	11	11.81	2	2.13	0	0.00	0	0.00
Jurisdicción 2	ANGOSTURA	104	218.11	37	77.11	9	18.64	1	2.07	2	4.12
	MOCORITO	77	160.70	7	14.55	5	10.35	0	0.00	1	2.06
	S. ALVARADO	186	222.43	37	43.92	90	106.06	12	14.14	4	4.68
	BADIRAGUATO	48	159.04	20	66.16	32	105.52	2	6.59	4	13.13
	COSALA	86	512.81	16	95.27	0	0.00	0	0.00	3	17.72
	CULIACAN	2,494	268.52	1,655	176.30	1,616	170.41	244	25.73	211	22.03
	ELOTA	162	377.88	131	305.26	43	99.92	8	18.59	4	9.26
Jurisdicción 3	NAVOLATO	647	459.96	117	82.76	123	86.50	11	7.74	5	3.49
	CONCORDIA	41	136.00	71	233.97	27	88.40	10	32.74	5	16.27
	MAZATLAN	532	112.11	1,180	246.17	940	194.25	244	50.42	60	12.29
	SAN IGNACIO	127	554.90	192	837.83	57	248.18	9	39.19	10	43.41
	ESCUINAPA	155	266.41	894	1,522.65	499	842.53	182	307.30	54	90.41
ROSARIO	180	346.59	259	495.74	280	532.76	66	125.58	20	37.83	
TOTAL	9,854	333.05	5,007	167.76	3,984	132.36	886	29.44	425	14.00	

FUENTE: SUAVE - SEMANA EPIDEMIOLOGICA No.-26 CORRESPONDIENTE DEL 25/Junio/2017 al 1/Julio/2017. Tasa por 100,000 Habitantes.

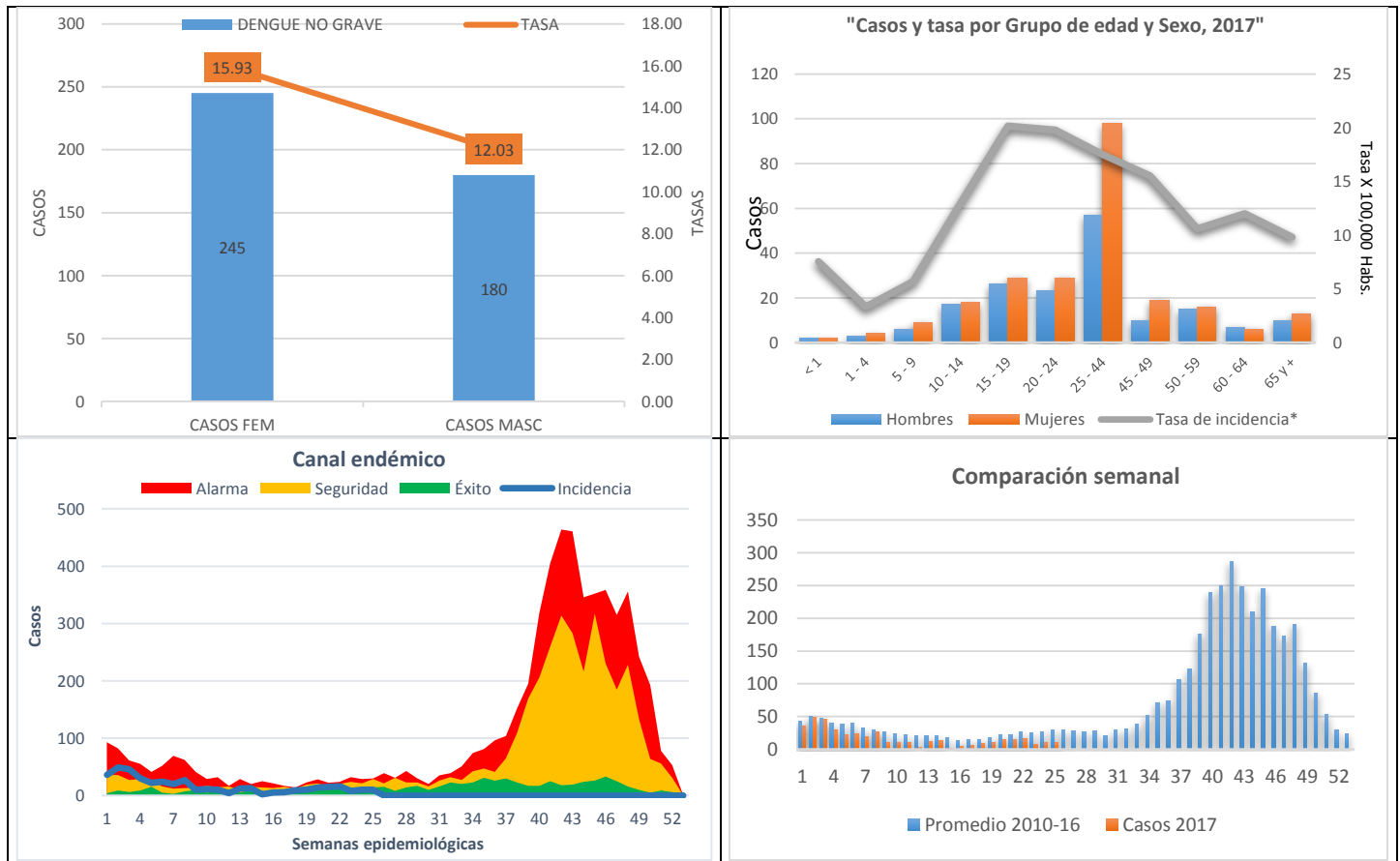

7. A91 DENGUE GRAVE

DENGUE GRAVE		CIE-10: A91		2014 AL 2017							
MUNICIPIO	ACUMULADO AL CIERRE						ACUMULADO HASTA SEMANA 26				
	2014		2015		2016		2016		2017		
	CASOS	TASA*	CASOS	TASA*	CASOS	TASA*	CASOS	TASA*	CASOS	TASA*	
Jurisdicción 1	AHOME	444	99.21	8	1.77	6	1.32	0	0.00	1	0.22
	CHOIX	0	0.00	0	0.00	0	0.00	0	0.00	0	0.00
	EL FUERTE	39	37.78	6	5.77	0	0.00	0	0.00	0	0.00
	GUASAVE	175	57.45	11	3.58	3	0.97	0	0.00	2	0.64
	SINALOA	0	0.00	0	0.00	0	0.00	0	0.00	0	0.00
Jurisdicción 2	ANGOSTURA	26	54.53	2	4.17	1	2.07	0	0.00	0	0.00
	MOCORITO	59	123.13	13	27.02	7	14.49	0	0.00	0	0.00
	S. ALVARADO	116	138.72	11	13.06	34	40.07	1	1.18	2	2.34
	BADIRAGUATO	0	0.00	4	13.23	0	0.00	0	0.00	0	0.00
	COSALA	15	89.44	0	0.00	0	0.00	0	0.00	0	0.00
	CULIACAN	579	62.34	71	7.56	146	15.40	11	1.16	4	0.42
	ELOTA	32	74.64	0	0.00	1	2.32	0	0.00	0	0.00
	NAVOLATO	214	152.13	18	12.73	3	2.11	1	0.70	0	0.00
Jurisdicción 3	CONCORDIA	2	6.63	3	9.89	1	3.27	0	0.00	0	0.00
	MAZATLAN	98	20.65	87	18.15	65	13.43	13	2.69	2	0.41
	SAN IGNACIO	1	4.37	0	0.00	0	0.00	0	0.00	0	0.00
	ESCUINAPA	1	1.72	6	10.22	1	1.69	0	0.00	0	0.00
	ROSARIO	0	0.00	1	1.91	0	0.00	1	1.90	0	0.00
TOTAL	1,801	60.87	241	8.07	268	8.90	27	0.90	11	0.36	

FUENTE: SUAVE - SEMANA EPIDEMIOLOGICA No.-26 CORRESPONDIENTE DEL 25/Junio/2017 al 1/Julio/2017. Tasa por 100,000 Habitantes.

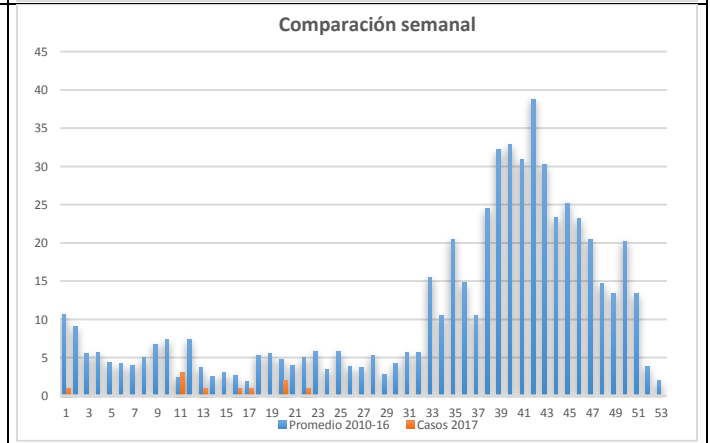
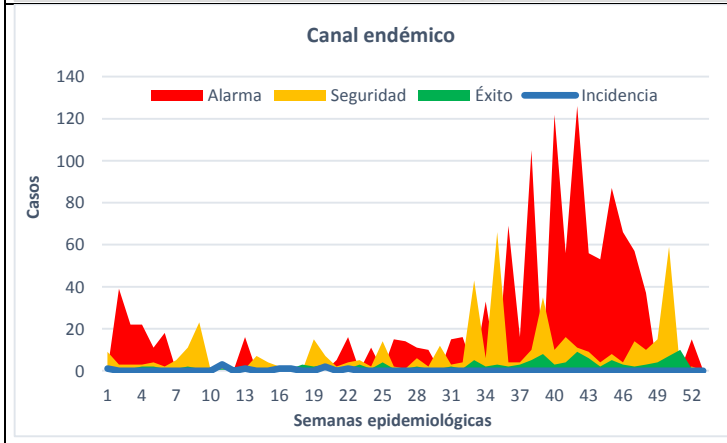
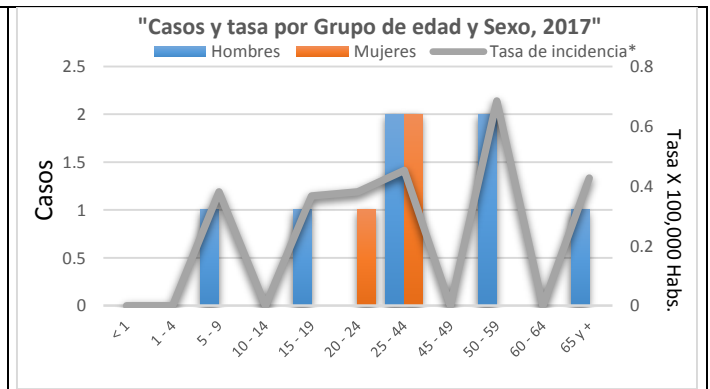
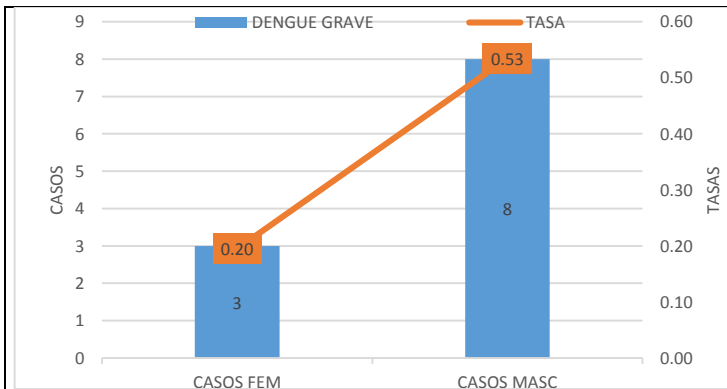



8. S/C DENGUE CON SIGNOS DE ALARMA

DENGUE CON SIGNOS DE ALARMA					
MUNICIPIO	CIE-10: S/C		ACUMULADOS HASTA SEMANA 26		
	PROBABLES		DIFERENCIA	DIFERENCIA %	
	2016	2017			
	CASOS	CASOS			
Jurisdicción 1	AHOME	0	0	0	0
	CHOIX	0	0	0	0
	EL FUERTE	0	0	0	0
	GUASAVE	0	0	0	0
	SINALOA	0	0	0	0
Jurisdicción 2	ANGOSTURA	0	0	0	0
	MOCORITO	0	0	0	0
	S. ALVARADO	0	2	2	200
	BADIRAGUATO	0	0	0	0
	COSALA	0	1	1	100
	CULIACAN	0	5	5	500
	ELOTA	0	0	0	0
NAVOLATO	0	0	0	0	
Jurisdicción 3	CONCORDIA	0	0	0	0
	MAZATLAN	0	7	7	700
	SAN IGNACIO	0	0	0	0
	ESCUINAPA	0	0	0	0
	ROSARIO	0	0	0	0
TOTAL	0	15	15	1,500	

FUENTE: SUAVE - SEMANA EPIDEMIOLOGICA No.-26 CORRESPONDIENTE DEL 25/Junio/2017 al 1/Julio/2017

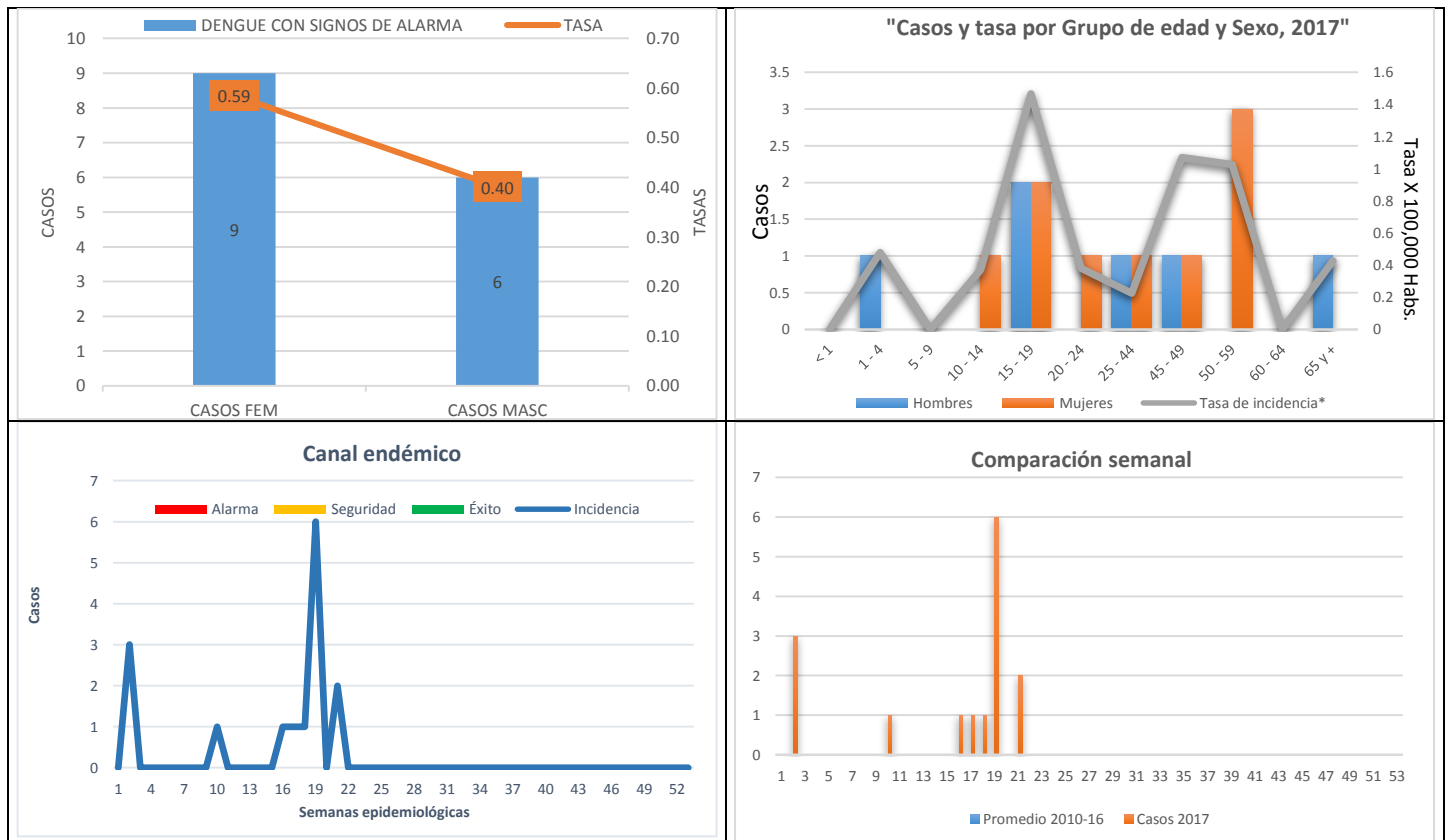

9. A92.0 ENFERMEDAD POR VIRUS CHIKUNGUNYA

ENFERMEDAD POR VIRUS CHIKUNGUNYA					
CIE-10:		A92.0		ACUMULADOS HASTA SEMANA 26	
MUNICIPIO		PROBABLES			
		2016	2017		
		CASOS	CASOS	DIFERENCIA	DIFERENCIA %
Jurisdicción 1	AHOME	4	3	-1	-25
	CHOIX	0	0	0	0
	EL FUERTE	0	0	0	0
	GUASAVE	0	0	0	0
	SINALOA	0	0	0	0
Jurisdicción 2	ANGOSTURA	0	0	0	0
	MOCORITO	0	0	0	0
	S. ALVARADO	1	0	-1	-100
	BADIRAGUATO	0	0	0	0
	COSALA	0	0	0	0
	CULIACAN	11	83	72	655
	ELOTA	1	1	0	0
Jurisdicción 3	NAVOLATO	0	1	1	100
	CONCORDIA	0	0	0	0
	MAZATLAN	36	22	-14	-39
	SAN IGNACIO	0	0	0	0
	ESCUINAPA	9	2	-7	-78
ROSARIO	8	2	-6	-75	
TOTAL		70	114	44	63

FUENTE: SUAVE - SEMANA EPIDEMIOLOGICA No.-26 CORRESPONDIENTE DEL 25/Junio/2017 al 1/Julio/2017

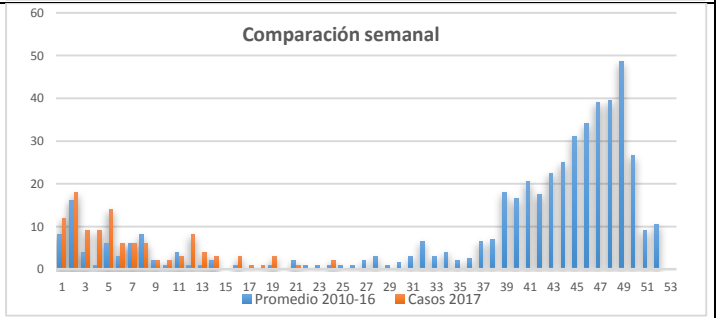
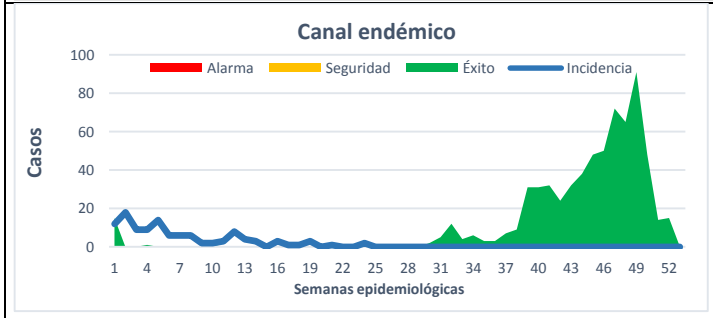
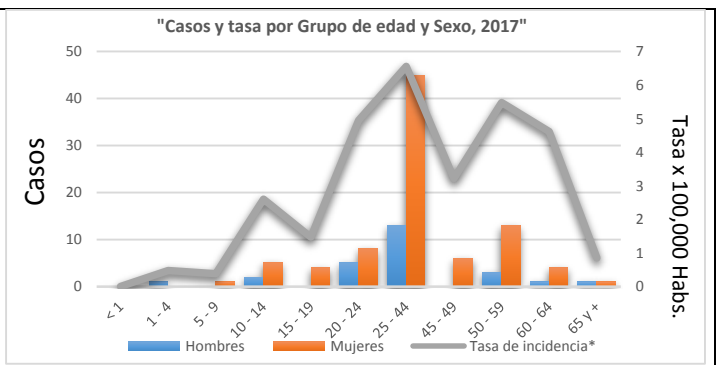
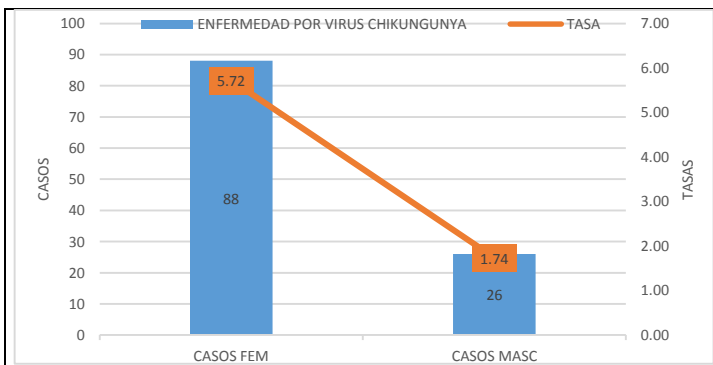

10.A92.8 ENFERMEDAD POR EL VIRUS DEL ZIKA

ENFERMEDAD POR VIRUS DE ZIKA					
CIE-10:		A92.5		ACUMULADOS HASTA SEMANA 26	
MUNICIPIO	PROBABLES		DIFERENCIA	DIFERENCIA %	
	2016	2017			
	CASOS	CASOS			
Jurisdicción 1	AHOME	1	2	1	100
	CHOIX	0	0	0	0
	EL FUERTE	0	0	0	0
	GUASAVE	0	6	6	600
	SINALOA	0	0	0	0
Jurisdicción 2	ANGOSTURA	0	1	1	100
	MOCORITO	0	1	1	100
	S. ALVARADO	0	2	2	200
	BADIRAGUATO	0	3	3	300
	COSALA	0	0	0	0
	CULIACAN	1	114	113	11,300
	ELOTA	0	2	2	200
	NAVOLATO	0	0	0	0
Jurisdicción 3	CONCORDIA	0	0	0	0
	MAZATLAN	1	9	8	800
	SAN IGNACIO	0	0	0	0
	ESCUINAPA	0	0	0	0
	ROSARIO	0	0	0	0
TOTAL		3	140	137	13,700.0

FUENTE: SUAVE - SEMANA EPIDEMIOLOGICA No.-26 CORRESPONDIENTE DEL 25/Junio/2017 al 1/Julio/2017

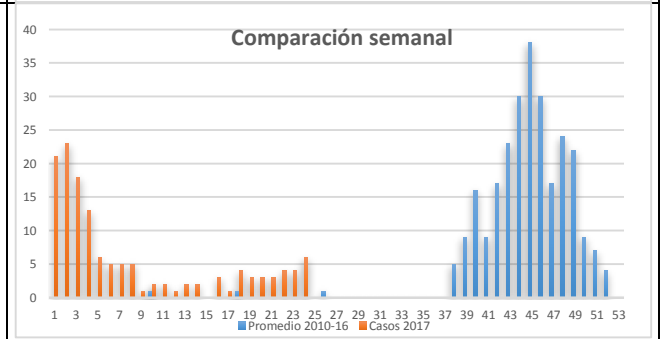
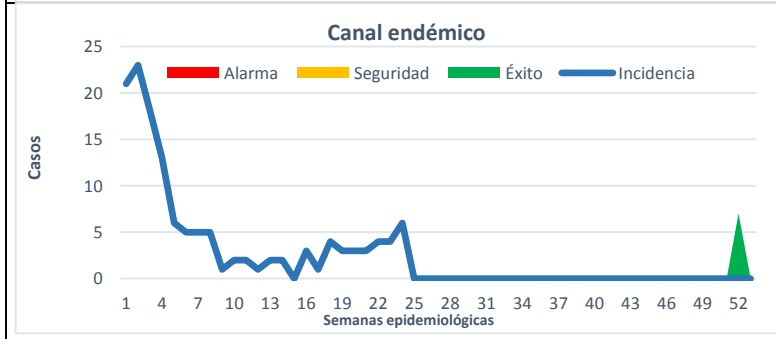
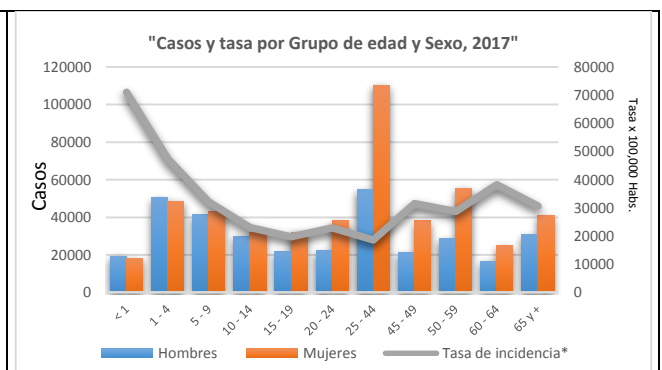
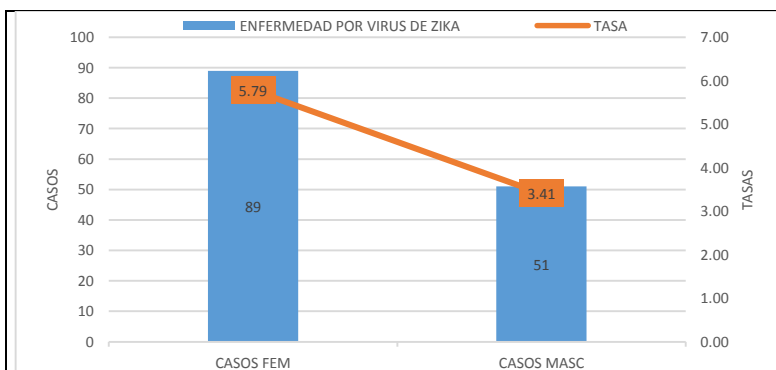



11.A79 OTRAS RICKETTSIOSIS

OTRAS RICKETTSIOSIS					CIE-10:		A79		2014 AL 2017		
MUNICIPIO	ACUMULADO AL CIERRE						ACUMULADO HASTA SEMANA 26				
	2014		2015		2016		2016		2017		
	CASOS	TASA*	CASOS	TASA*	CASOS	TASA*	CASOS	TASA*	CASOS	TASA*	
Jurisdicción 1	AHOME	0	0.00	146	32.32	372	81.60	254	55.72	153	33.27
	CHOIX	0	0.00	35	100.96	56	160.61	40	114.72	4	11.40
	EL FUERTE	0	0.00	22	21.17	17	16.25	6	5.73	11	10.44
	GUASAVE	0	0.00	35	11.40	59	19.06	19	6.14	23	7.37
	SINALOA	0	0.00	1	1.07	1	1.07	1	1.07	1	1.06
Jurisdicción 2	ANGOSTURA	0	0.00	0	0.00	5	10.36	2	4.14	0	0.00
	MOCORITO	0	0.00	0	0.00	0	0.00	0	0.00	1	2.06
	S. ALVARADO	0	0.00	1	1.19	4	4.71	3	3.54	0	0.00
	BADIRAGUATO	0	0.00	0	0.00	12	39.57	12	39.57	1	3.28
	COSALA	0	0.00	1	5.95	0	0.00	0	0.00	0	0.00
	CULIACAN	0	0.00	29	3.09	114	12.02	64	6.75	84	8.77
	ELOTA	0	0.00	0	0.00	4	9.30	1	2.32	0	0.00
	NAVOLATO	0	0.00	1	0.71	8	5.63	7	4.92	7	4.89
Jurisdicción 3	CONCORDIA	0	0.00	47	154.88	49	160.43	0	0.00	3	9.76
	MAZATLAN	0	0.00	384	80.11	333	68.81	24	4.96	18	3.69
	SAN IGNACIO	0	0.00	2	8.73	15	65.31	0	0.00	2	8.68
	ESCUINAPA	0	0.00	142	241.85	178	300.54	0	0.00	17	28.46
	ROSARIO	0	0.00	50	95.70	43	81.82	0	0.00	9	17.02
TOTAL	0	0.00	896	30.02	1,270	42.19	433	14.39	334	11.01	

FUENTE: SUAVE - SEMANA EPIDEMIOLOGICA No.-26 CORRESPONDIENTE DEL 25/Junio/2017 al 1/Julio/2017. Tasa por 100,000 Habitantes.

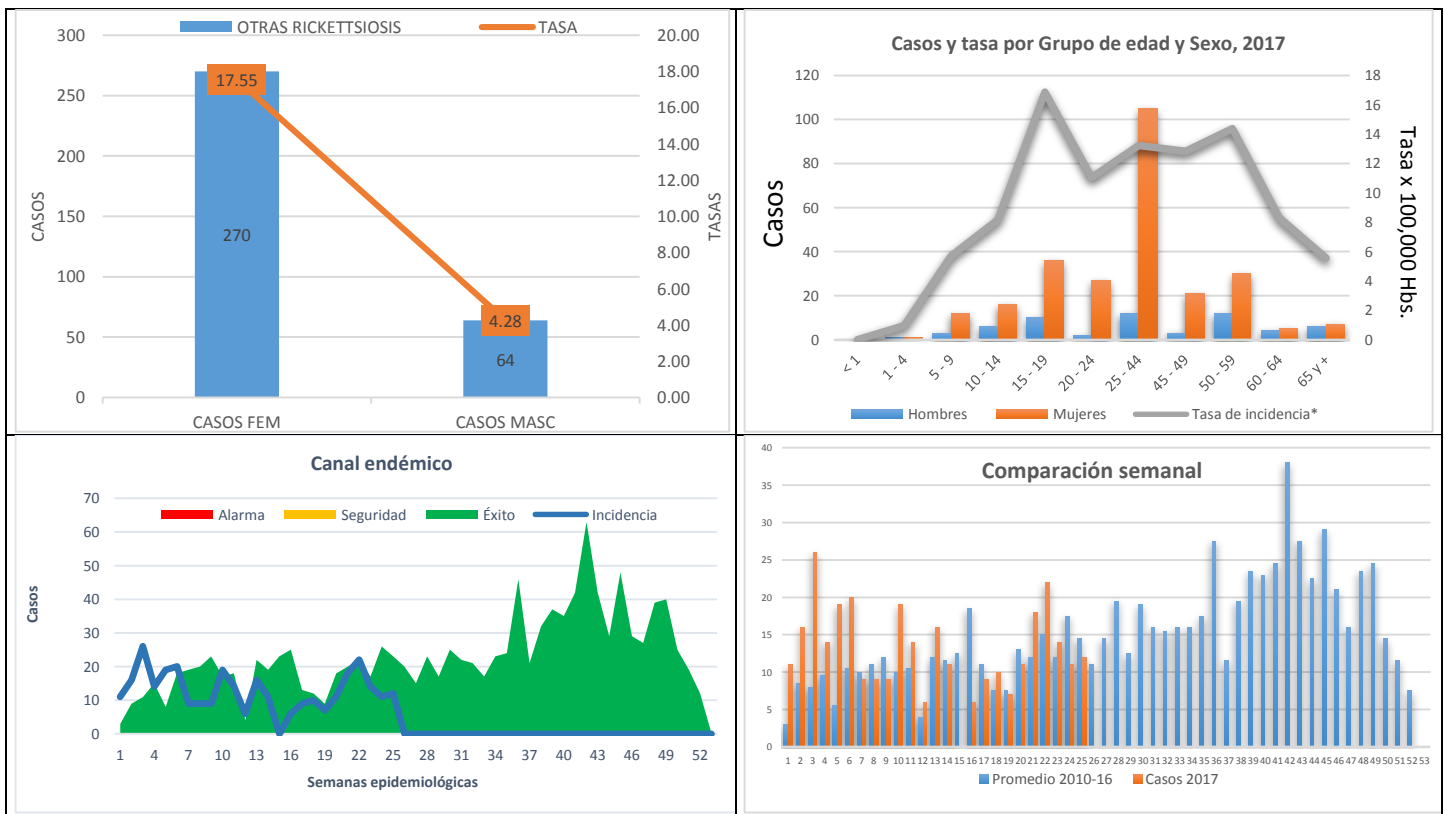

12.A75.2 TIFO MURINO Y A75.2 TIFO EPIDÉMICO

MUNICIPIO	TIFO MURINO				TIFO EPIDÉMICO		
	A75.2				A75.0		
	PROBABLES		DIF.#	DIF. %	PROBABLES		
	2016	2017			2016	2017	
	CASOS	CASOS	CASOS	CASOS			
Jurisdicción 1	AHOME	0	0	0	0	0	0
	CHOIX	0	0	0	0	0	0
	EL FUERTE	0	0	0	0	0	0
	GUASAVE	0	0	0	0	0	0
	SINALOA	0	0	0	0	0	0
Jurisdicción 2	ANGOSTURA	2	0	-2	-100	0	0
	MOCORITO	0	0	0	0	0	0
	S. ALVARADO	2	0	-2	-100	0	0
	BADIRAGUATO	6	0	-6	-100	0	0
	COSALA	0	0	0	0	0	0
	CULIACAN	7	0	-7	-100	0	0
	ELOTA	0	0	0	0	0	0
	NAVOLATO	0	0	0	0	0	0
Jurisdicción 3	CONCORDIA	3	0	-3	-100	0	0
	MAZATLAN	16	1	-15	-94	0	0
	SAN IGNACIO	0	0	0	0	0	0
	ESCUINAPA	0	0	0	0	0	0
	ROSARIO	0	0	0	0	0	0
TOTAL	36	1	-35	-97	0	0	0

FUENTE: SUAVE - SEMANA EPIDEMIOLOGICA No.-26 CORRESPONDIENTE DEL 25/Junio/2017 al 1/Julio/2017

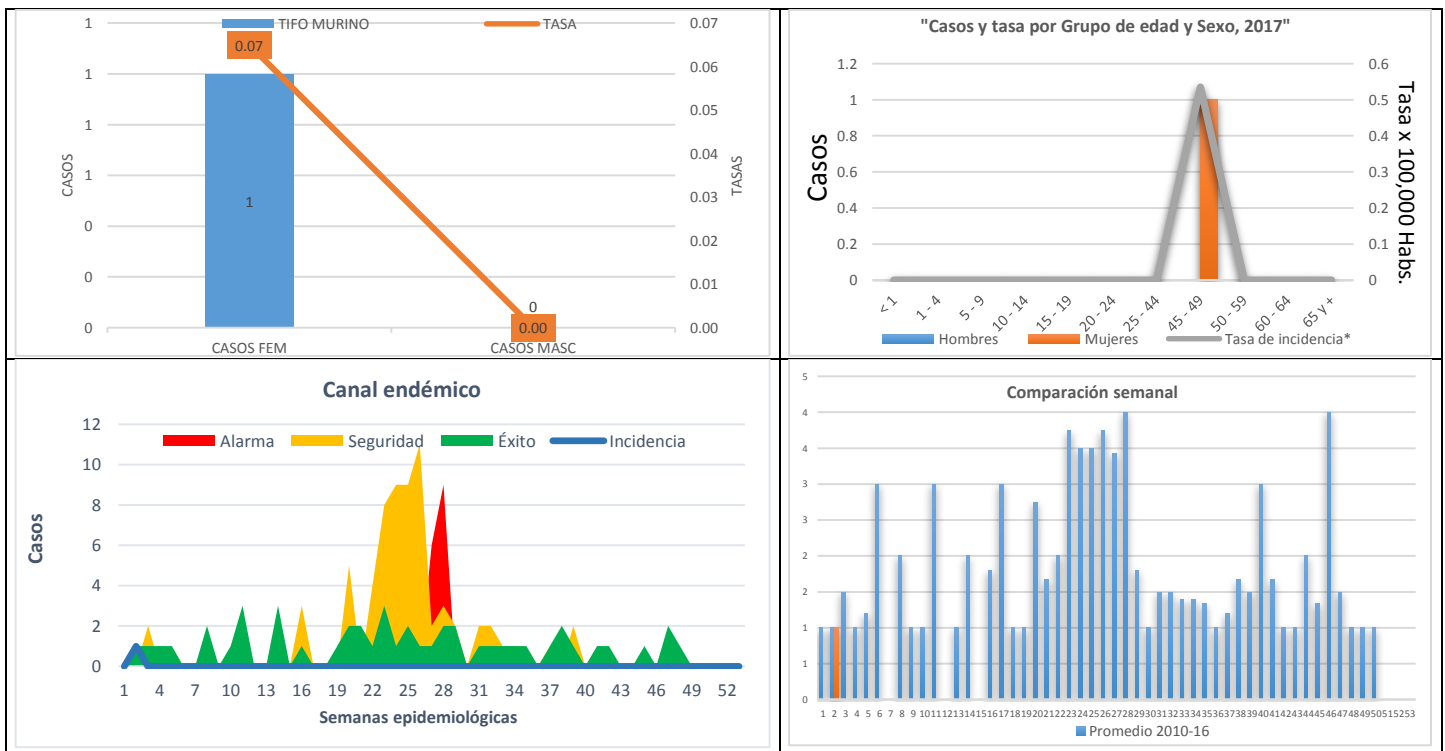



13.B57 TRIPANOSOMIASIS AMERICANA

TRIPANOSOMIASIS AMERICANA (ENFERMEDAD DE CHAGAS) AGUDA (PARA 2017)(B57.0-B57.1)			TRIPANOSOMIASIS AMERICANA (ENFERMEDAD DE CHAGAS) CRÓNICA (PARA 2017)(B57.2-B57.5)			
B57.0-B57.1			B57.2-B57.5			
MUNICIPIO	PROBABLES		PROBABLES			
	2016 CASOS	2017 CASOS	2016 CASOS	2017 CASOS		
Jurisdicción 1	AHOME	0	0	0		
	CHOIX	0	0	0		
	EL FUERTE	0	0	0		
	GUASAVE	0	0	0		
	SINALOA	0	0	0		
Jurisdicción 2	ANGOSTURA	0	0	0		
	MOCORITO	0	0	0		
	S. ALVARADO	0	0	0		
	BADIRAGUATO	0	0	0		
	COSALA	0	0	0		
	CULIACAN	0	4	0		
	ELOTA	0	0	0		
NAVOLATO	0	0	0			
Jurisdicción 3	CONCORDIA	0	0	0		
	MAZATLAN	0	0	0		
	SAN IGNACIO	0	0	0		
	ESCUINAPA	0	0	0		
	ROSARIO	0	0	0		
TOTAL			0	4	0	5

FUENTE: SUAVE - SEMANA EPIDEMIOLOGICA No.-26 CORRESPONDIENTE DEL 25/Junio/2017 al 1/Julio/2017

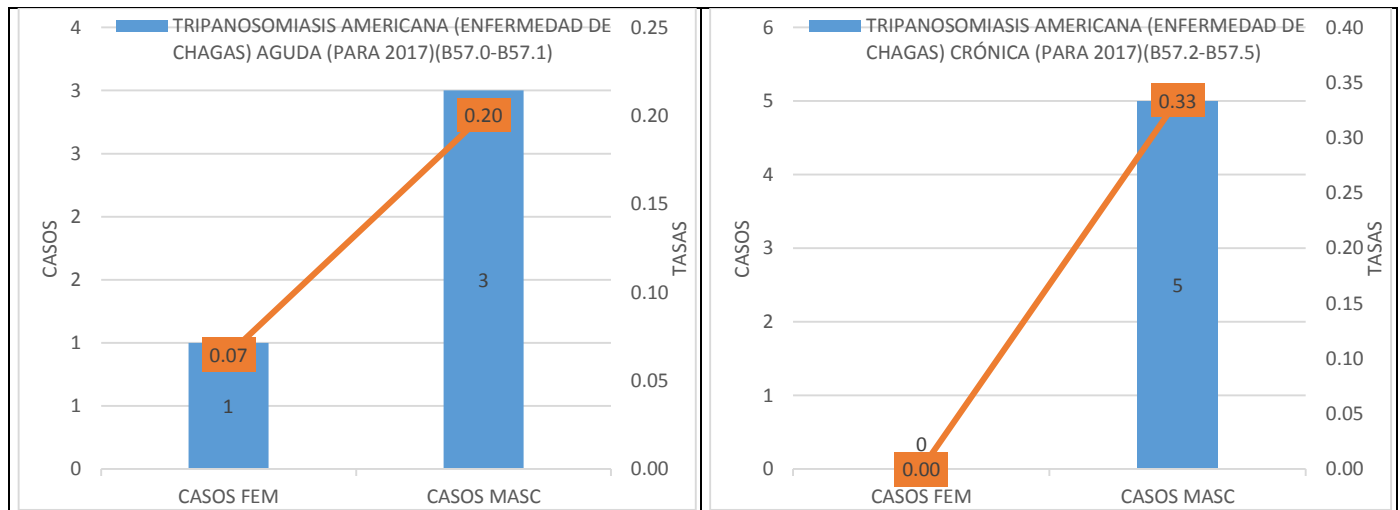

14.A77.0 FIEBRE MANCHADA

FIEBRE MANCHADA					
CIE-10:		A77.0		ACUMULADOS HASTA SEMANA 26	
MUNICIPIO	PROBABLES		DIFERENCIA	DIFERENCIA %	
	2016	2017			
	CASOS	CASOS			
Jurisdicción 1	AHOME	0	0	0	0
	CHOIX	0	0	0	0
	EL FUERTE	0	0	0	0
	GUASAVE	0	0	0	0
	SINALOA	0	0	0	0
Jurisdicción 2	ANGOSTURA	0	0	0	0
	MOCORITO	0	0	0	0
	S. ALVARADO	1	0	-1	-100
	BADIRAGUATO	0	0	0	0
	COSALA	0	0	0	0
	CULIACAN	2	0	-2	-100
	ELOTA	0	0	0	0
	NAVOLATO	0	0	0	0
Jurisdicción 3	CONCORDIA	0	0	0	0
	MAZATLAN	0	0	0	0
	SAN IGNACIO	0	0	0	0
	ESCUINAPA	1	0	-1	-100
	ROSARIO	0	0	0	0
TOTAL		4	0	-4	-300.0

FUENTE: SUAVE - SEMANA EPIDEMIOLOGICA No.-26 CORRESPONDIENTE DEL 25/Junio/2017 al 1/Julio/2017

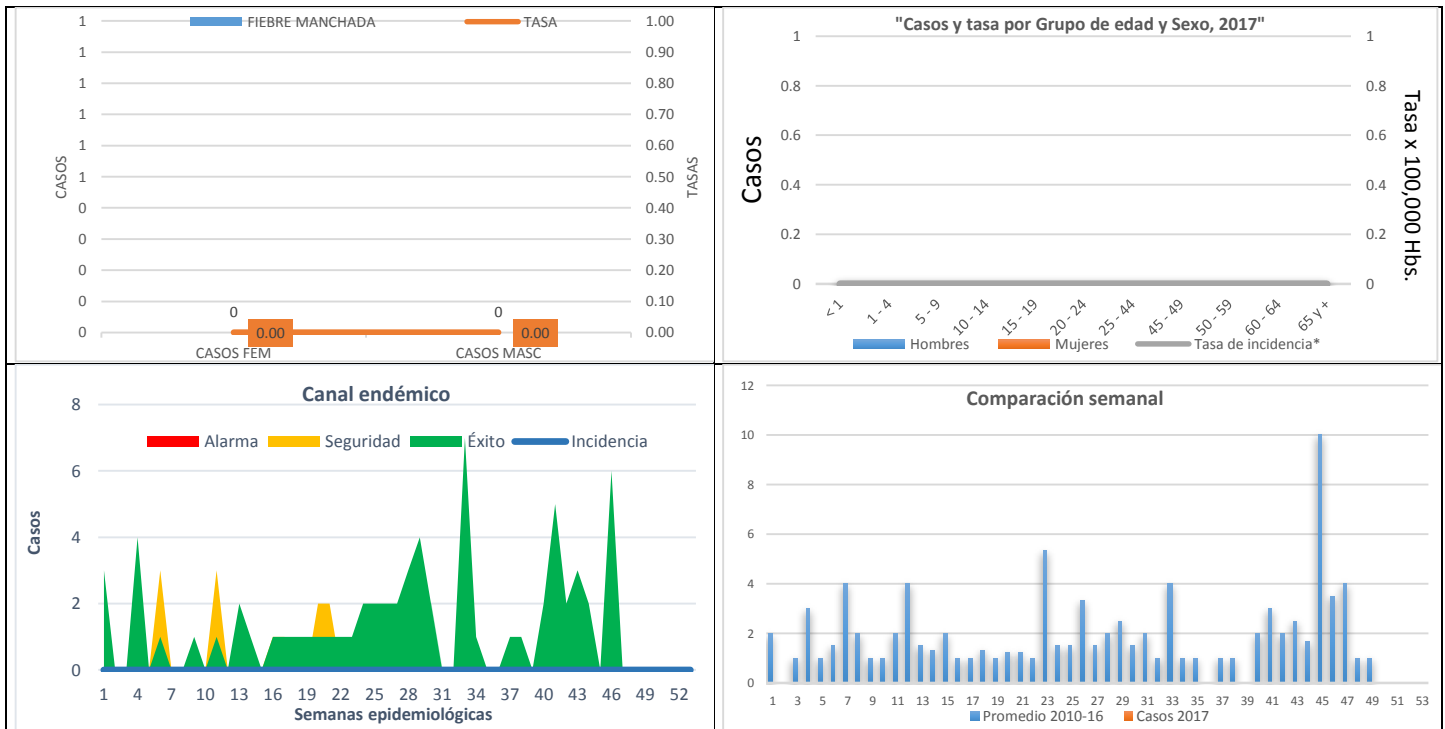

15.B51 PALUDISMO POR PLASMODIUM VIVAX

PALUDISMO POR PLASMODIUM VIVAX					CIE-10: B51		2014 AL 2017				
MUNICIPIO	ACUMULADO AL CIERRE						ACUMULADO HASTA SEMANA 26				
	2014		2015		2016		2016		2017		
	CASOS	TASA*	CASOS	TASA*	CASOS	TASA*	CASOS	TASA*	CASOS	TASA*	
Jurisdicción 1	AHOME	0	0.00	0	0.00	0	0.00	0	0.00	0	0.00
	CHOIX	119	345.10	26	75.00	11	31.55	1	2.87	4	11.40
	EL FUERTE	0	0.00	1	0.96	1	0.96	0	0.00	0	0.00
	GUASAVE	0	0.00	0	0.00	0	0.00	0	0.00	0	0.00
	SINALOA	7	7.56	0	0.00	0	0.00	0	0.00	0	0.00
Jurisdicción 2	ANGOSTURA	0	0.00	0	0.00	0	0.00	0	0.00	0	0.00
	MOCORITO	0	0.00	0	0.00	0	0.00	0	0.00	0	0.00
	S. ALVARADO	0	0.00	0	0.00	0	0.00	0	0.00	0	0.00
	BADIRAGUATO	0	0.00	0	0.00	0	0.00	0	0.00	0	0.00
	COSALA	0	0.00	0	0.00	0	0.00	0	0.00	0	0.00
	CULIACAN	0	0.00	0	0.00	0	0.00	0	0.00	0	0.00
	ELOTA	0	0.00	0	0.00	0	0.00	0	0.00	0	0.00
	NAVOLATO	0	0.00	0	0.00	0	0.00	0	0.00	0	0.00
Jurisdicción 3	CONCORDIA	0	0.00	0	0.00	0	0.00	0	0.00	0	0.00
	MAZATLAN	0	0.00	0	0.00	0	0.00	0	0.00	0	0.00
	SAN IGNACIO	0	0.00	0	0.00	0	0.00	0	0.00	0	0.00
	ESCUINAPA	0	0.00	0	0.00	0	0.00	0	0.00	0	0.00
	ROSARIO	0	0.00	0	0.00	1	1.90	0	0.00	0	0.00
TOTAL	126	4.26	27	0.90	13	0.43	1	0.03	4	0.13	

FUENTE: SUAVE - SEMANA EPIDEMIOLOGICA No.-26 CORRESPONDIENTE DEL 25/Junio/2017 al 1/Julio/2017. Tasa por 100,000 Habitantes.

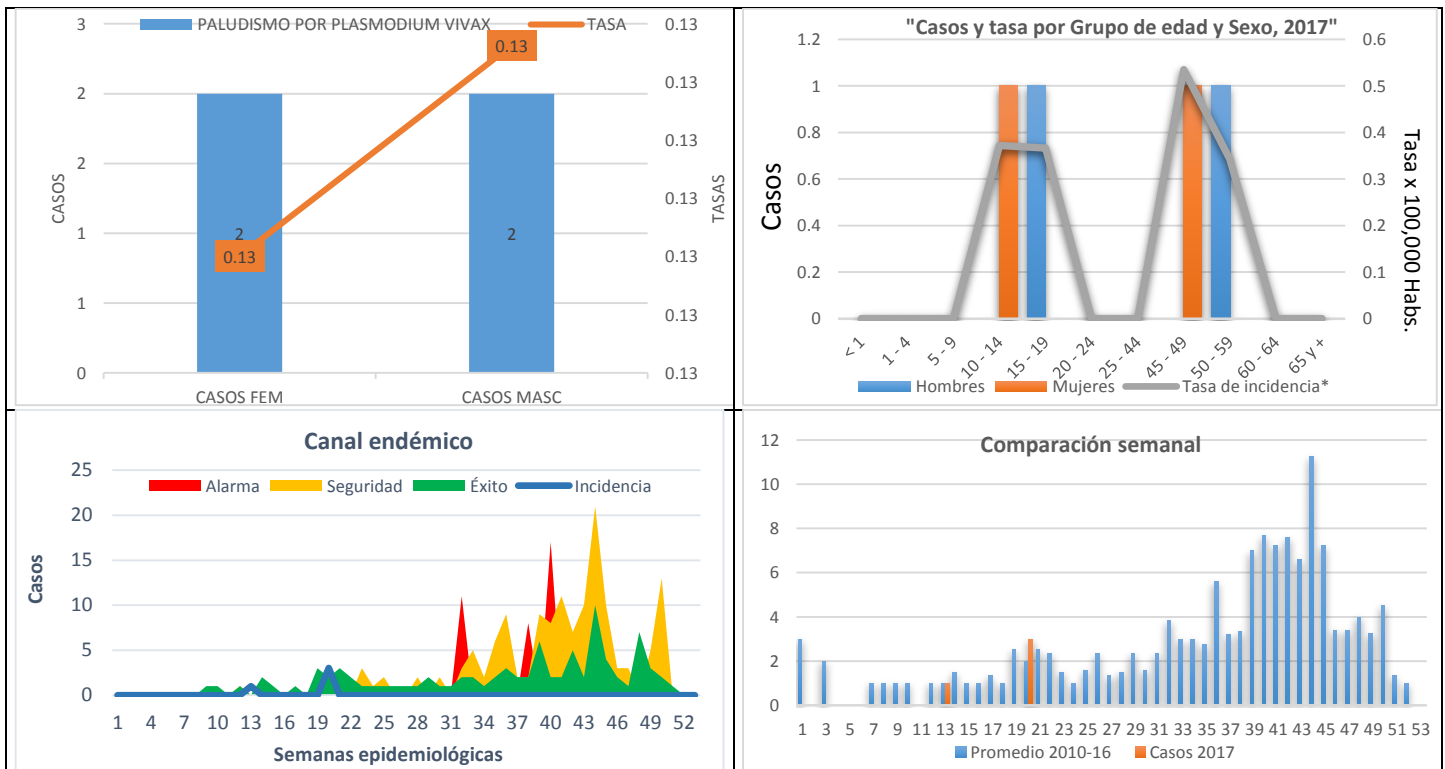



16.B50 PALUDISMO POR PLASMODIUM FALCIPARUM

PALUDISMO POR PLASMODIUM FALCIPARUM					
		CIE-10: B50		ACUMULADOS HASTA SEMANA 26	
MUNICIPIO	PROBABLES		DIFERENCIA		DIFERENCIA %
	2016	2017			
	CASOS	CASOS			
Jurisdicción 1	AHOME	1	0	-1	-100
	CHOIX	0	0	0	0
	EL FUERTE	0	0	0	0
	GUASAVE	0	0	0	0
	SINALOA	0	0	0	0
Jurisdicción 2	ANGOSTURA	0	0	0	0
	MOCORITO	0	0	0	0
	S. ALVARADO	0	0	0	0
	BADIRAGUATO	0	0	0	0
	COSALA	0	0	0	0
	CULIACAN	0	0	0	0
	ELOTA	0	0	0	0
Jurisdicción 3	NAVOLATO	0	0	0	0
	CONCORDIA	0	0	0	0
	MAZATLAN	0	0	0	0
	SAN IGNACIO	0	0	0	0
	ESCUINAPA	0	0	0	0
ROSARIO	0	0	0	0	
TOTAL		1	0	-1	-100.0

FUENTE: SUAVE - SEMANA EPIDEMIOLOGICA No.-26 CORRESPONDIENTE DEL 25/Junio/2017 al 1/Julio/2017

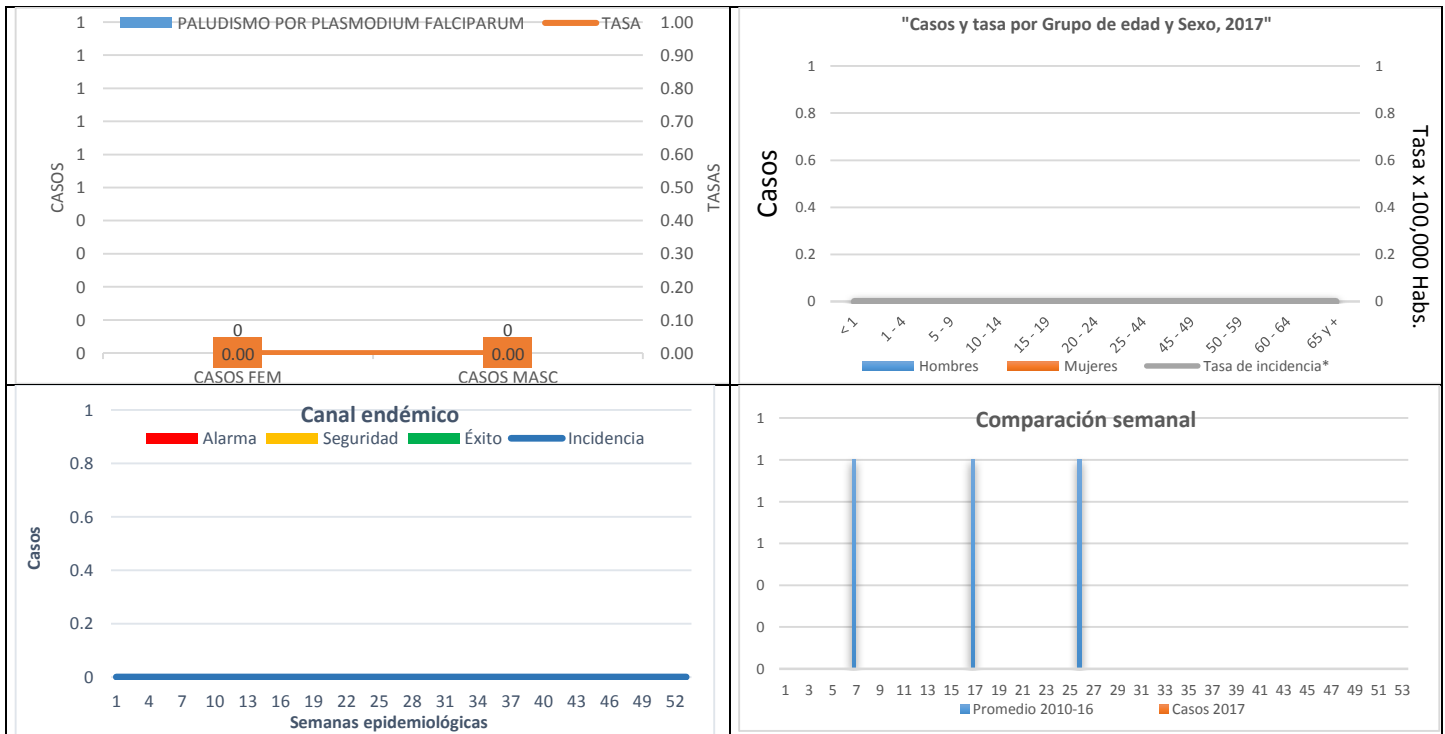



17.DIRECTORIO

SISTEMA ESTATAL DE VIGILANCIA EPIDEMIOLÓGICA

Dr. Alfredo Román Messina

SECRETARIO DE SALUD

Dr. Cesar Augusto Rivas González
SUBSECRETARIO DE ATENCION MEDICA

Ing. Ismael Carreón Ruelas
DIRECTOR ADMINISTRATIVO

Dr. Rafael Félix Espinoza
DIRECTOR DE PREVENCION Y PROMOCION DE LA SALUD

Dr. José Humberto Valle Guerrero
SUBDIRECTOR DE VIGILANCIA EPIDEMIOLOGICA

PROCESAMIENTO DE LA INFORMACIÓN Y DISEÑO

Dr. José Pablo Güémez Álvarez
Lsc. Ezequiel Arámburo Rodríguez

COLABORADORES

SECRETARIA DE SALUD:

Dr. José Humberto Valle Guerrero
Dr. José Pablo Güémez Álvarez
Dr. Miguel Ángel Guarneros Rojas
Dr. Camilo A. Esquerro Aldana
Dr. Luis Enrique Aldana Juárez
Dra. Oralia Nohemí López García
Dr. Manuel Alberto Vargas Arechiga
Dr. Miguel Alejandro Del Real Lugo
Dra. Alma Clarissa Lara Parra.

Equipo de Epidemiólogos Jurisdiccionales y de Hospitales
Laboratorio Estatal De Salud Pública (LESP)

SECTOR SALUD:

Dra. Orietta del Carmen Ríos Román (IMSS)
Dr. Juan José Villalobos Rodelo (ISSSTE)
Dr. Jorge A. Inzunza Felix (IMSS_OP)
Dr. Roberto I. Avendaño Gálvez (DIF)

Notificación de los Eventos Emergentes con Impacto Epidemiológico al **(01 66 7)7 59 25 29**

E-mail: epidesin@yahoo.com.mx

SECRETARIA DE SALUD DE SINALOA
SUBDIRECCION DE VIGILANCIA EPIDEMIOLOGICA
CERRO MONTEBELLO No. 150 OTE. FRACCIONAMIENTO MONTEBELLO CP:80227

<http://www.saludsinaloa.gob.mx/sitio/epidemiologia.html>