



# BOLETIN SEMANAL DE VIGILANCIA EPIDEMIOLOGICA DE ENFERMEDADES TRANSMISIBLES POR VECTORES

CORRESPONDIENTE A  
LA SEMANA EPIDEMIOLOGICA  
10 DEL AÑO 2017



**SALUD**

SECRETARÍA DE SALUD



DIRECCIÓN GENERAL  
DE EPIDEMIOLOGÍA



SISTEMA NACIONAL DE VIGILANCIA EPIDEMIOLÓGICA

SERVICIOS DE SALUD DE SINALOA  
DIRECCION DE PREVENCION Y PROMOCION DE LA SALUD  
SUBDIRECCION DE VIGILANCIA EPIDEMIOLOGICA

SEMANA EPIDEMIOLOGICA No.-10 CORRESPONDIENTE DEL  
5/Marzo/2017 al 11/Marzo/2017





# 1. INDICE

## Contenido

|  |    |
|--|----|
| 1. INDICE.....   | 1  |
| 2. INTRODUCCION.....                                     | 2  |
| 3. OBJETIVOS.....  | 2  |
| 4. CUADRO DE ENFERMEDADES TRANSMITIDAS POR VECTORES..... | 3  |
| 5. RESUMEN DE CAUSAS DE ETV POR GENERO Y TASA.....       | 4  |
| 6. A90 DENGUE NO GRAVE.....                              | 5  |
| 7. A91 DENGUE GRAVE.....                                 | 6  |
| 8. S/C DENGUE CON SIGNOS DE ALARMA.....                  | 7  |
| 9. A92.0 ENFERMEDAD POR VIRUS CHIKUNGUNYA.....           | 8  |
| 10. A92.8 ENFERMEDAD POR EL VIRUS DEL ZIKA.....          | 9  |
| 11. A79 OTRAS RICKETTSIOSIS.....                         | 10 |
| 12. A75.2 TIFO MURINO Y A75.2 TIFO EPIDÉMICO.....        | 11 |
| 13. B57 TRIPANOSOMIASIS AMERICANA.....                   | 12 |
| 14. A77.0 FIEBRE MANCHADA.....                           | 13 |
| 15. B51 PALUDISMO POR PLASMODIUM VIVAX.....              | 14 |
| 16. B50 PALUDISMO POR PLASMODIUM FALCIPARUM.....         | 15 |
| 17. DIRECTORIO.....                                      | 16 |



## 2. INTRODUCCION

La vigilancia epidemiología de las enfermedades transmisibles por Vectores supone una herramienta importante en la salud pública, ya no solo permite la recolección de datos, su análisis y evaluación; sino que a su vez, permite una toma de decisión al momento de ejecutar los diversos programas de prevención y tratamiento de enfermedades en la población.

Como herramienta nos permite una correcta recolección de los datos de enfermedades y casos a estudiar así como su procesamiento y presentación para una clara difusión de los mismos.

A su vez nos permite dar los reportes confiables a las diferentes organizaciones encargadas de determinados padecimientos, utilizándolo así como una información valiosa para la toma de decisiones, siendo lo que se espera con este documento.

Información de la plataforma SUAVE de Año actual, así como Año anterior sin cierre se consideran cifras preliminares.

**\*\*\*\*\*Listado de fuentes y referencias utilizadas en la conformación de este boletín\*\*\*\*\***

| <i>Fuentes:</i>   | <i>Últimas Fechas de Revisión de Plataformas</i> |
|---|--|
| <a href="http://www.epidemiologia.salud.gob.mx">http://www.epidemiologia.salud.gob.mx</a> |  |
| <b>Plataforma de Notificación Semanal</b>   | <b>Al día de la impresión de este Boletín</b>    |
| <a href="http://www.sinave.gob.mx/">http://www.sinave.gob.mx/</a>                         |  |

## 3. OBJETIVOS

- Notificar continuamente el comportamiento de las Enfermedades Transmisibles por Vector de nuestra región, para mejorar el control y prevención de estas, a través de programas de prevención y control específicos.
- Mantener actualizado el conocimiento de la conducta de las enfermedades transmisibles por Vectores del área bajo vigilancia.
- Identificar la susceptibilidad y el riesgo de la población a las enfermedades bajo vigilancia.
- Formular las medidas de control adecuadas según el nivel correspondiente.
- Evaluar las medidas de control planteadas.

#### 4. CUADRO DE ENFERMEDADES TRANSMITIDAS POR VECTORES

| NOTIFICACION EN SUIVE DE ENFERMEDADES TRANSMITIDAS POR VECTORES DEL AÑO 2017 HASTA LA SEMANA 10 EN EL ESTADO DE SINALOA. |                 |              |                             |                                  |                              |                                |               |  |                 |                     |             |                |                                     |                           |                 |
|--|-----------------|--------------|-----------------------------|----------------------------------|------------------------------|--------------------------------|---------------|--|-----------------|---------------------|-------------|----------------|-------------------------------------|---------------------------|-----------------|
| MUNICIPIO  | 2017            |              |                             |                                  |                              |                                |               |  |                 |                     |             |                |                                     |                           |                 |
|  | DENGUE NO GRAVE | DENGUE GRAVE | DENGUE CON SIGNOS DE ALARMA | ENFERMEDAD POR VIRUS CHIKUNGUNYA | ENFERMEDAD POR VIRUS DE ZIKA | PALUDISMO POR PLASMODIUM VIVAX | LEISHMANIASIS | TRIPANOSOMIASIS AMERICANA (ENFERMEDAD DE CHAGAS) | FIEBRE MANCHADA | OTRAS RICKETTSIOSIS | TIFO MURINO | TIFO EPIDÉMICO | PALUDISMO POR PLASMODIUM FALCIPARUM | FIEBRE DEL OESTE DEL NILO | FIEBRE AMARILLA |
|  | A90             | A91          | S/C                         | A92.0                            | A92.5                        | B51                            | B55.0         | B57  | A77.0           | A79                 | A75.2       | A75.0          | B50                                 | A92.3                     | A95             |
| Jurisdicción 1   | AHOME           | 13           | 0                           | 0                                | 3                            | 1                              | 0             | 0  | 0               | 65                  | 1           | 0              | 0                                   | 0                         | 0               |
|  | CHOIX           | 1            | 0                           | 0                                | 0                            | 0                              | 0             | 0  | 0               | 2                   | 0           | 0              | 0                                   | 0                         | 0               |
|  | EL FUERTE       | 1            | 0                           | 0                                | 0                            | 0                              | 0             | 0  | 0               | 7                   | 0           | 0              | 0                                   | 0                         | 0               |
|  | GUASAVE         | 12           | 1                           | 0                                | 0                            | 5                              | 0             | 0  | 0               | 11                  | 0           | 0              | 0                                   | 0                         | 0               |
|  | SINALOA         | 0            | 0                           | 0                                | 0                            | 0                              | 0             | 0  | 0               | 0                   | 0           | 0              | 0                                   | 0                         | 0               |
| Jurisdicción 2   | ANGOSTURA       | 0            | 0                           | 0                                | 0                            | 0                              | 0             | 0  | 0               | 0                   | 0           | 0              | 0                                   | 0                         | 0               |
|  | MOCORITO        | 0            | 0                           | 0                                | 0                            | 0                              | 0             | 0  | 0               | 0                   | 0           | 0              | 0                                   | 0                         | 0               |
|  | S. ALVARADO     | 3            | 0                           | 2                                | 0                            | 2                              | 0             | 0  | 0               | 0                   | 0           | 0              | 0                                   | 0                         | 0               |
|  | BADIRAGUATO     | 0            | 0                           | 0                                | 0                            | 3                              | 0             | 0  | 0               | 1                   | 0           | 0              | 0                                   | 0                         | 0               |
|  | COSALA          | 2            | 0                           | 0                                | 0                            | 0                              | 0             | 0  | 0               | 0                   | 0           | 0              | 0                                   | 0                         | 0               |
|  | CULIACAN        | 131          | 0                           | 2                                | 58                           | 79                             | 0             | 0  | 2               | 0                   | 36          | 0              | 0                                   | 0                         | 0               |
|  | ELOTA           | 2            | 0                           | 0                                | 0                            | 2                              | 0             | 0  | 0               | 0                   | 0           | 0              | 0                                   | 0                         | 0               |
|  | NAVOLATO        | 3            | 0                           | 0                                | 1                            | 0                              | 0             | 0  | 0               | 0                   | 0           | 0              | 0                                   | 0                         | 0               |
| Jurisdicción 3   | CONCORDIA       | 3            | 0                           | 0                                | 0                            | 0                              | 0             | 0  | 0               | 6                   | 0           | 0              | 0                                   | 0                         | 0               |
|  | MAZATLAN        | 32           | 0                           | 3                                | 18                           | 7                              | 0             | 0  | 0               | 16                  | 1           | 0              | 0                                   | 0                         | 0               |
|  | SAN IGNACIO     | 9            | 0                           | 0                                | 0                            | 0                              | 0             | 0  | 0               | 2                   | 0           | 0              | 0                                   | 0                         | 0               |
|  | ESCUINAPA       | 48           | 0                           | 0                                | 2                            | 0                              | 0             | 0  | 0               | 10                  | 0           | 0              | 0                                   | 0                         | 0               |
|  | ROSARIO         | 14           | 0                           | 0                                | 2                            | 0                              | 0             | 0  | 0               | 5                   | 0           | 0              | 0                                   | 0                         | 0               |
| <b>TOTAL</b>   | <b>274</b>      | <b>1</b>     | <b>7</b>                    | <b>84</b>                        | <b>99</b>                    | <b>0</b>                       | <b>0</b>      | <b>2</b>   | <b>0</b>        | <b>161</b>          | <b>2</b>    | <b>0</b>       | <b>0</b>                            | <b>0</b>                  | <b>0</b>        |

SEMANA EPIDEMIOLOGICA No.-10 CORRESPONDIENTE DEL 5/Marzo/2017 al 11/Marzo/2017

**Descripción:** Cuadro en el que se muestran las principales causas de enfermedades transmitidas por vectores en Sinaloa en el año en curso hasta la semana actual mostrando los casos por diagnostico en sus respectivos municipios.

**5. RESUMEN DE CAUSAS DE ETV POR GENERO Y TASA**

| No. | DIAGNOSTICOS *                                   | 2016         |        | 2017      |          |            |           |             |            |
|-----|--|--------------|--------|-----------|----------|------------|-----------|-------------|------------|
|     |  | CASOS CIERRE | TASA   | CASOS FEM | TASA FEM | CASOS MASC | TASA MASC | CASOS TOTAL | TASA TOTAL |
| 1   | DENGUE NO GRAVE                                  | 3,984        | 132.36 | 162       | 10.53    | 112        | 7.48      | 274         | 9.03       |
| 2   | OTRAS RICKETTSIOSIS                              | 1,270        | 42.19  | 123       | 8.00     | 38         | 2.54      | 161         | 5.30       |
| 3   | ENFERMEDAD POR VIRUS CHIKUNGUNYA                 | 921          | 30.60  | 68        | 4.42     | 16         | 1.07      | 84          | 2.77       |
| 4   | DENGUE GRAVE                                     | 268          | 8.90   | 1         | 0.07     | 0          | 0.00      | 1           | 0.03       |
| 5   | TIFO MURINO                                      | 62           | 2.06   | 2         | 0.13     | 0          | 0.00      | 2           | 0.07       |
| 6   | ENFERMEDAD POR VIRUS DE ZIKA                     | 870          | 28.90  | 65        | 4.23     | 34         | 2.27      | 99          | 3.26       |
| 7   | TRIPANOSOMIASIS AMERICANA (ENFERMEDAD DE CHAGAS) | 13           | 0.43   | 0         | 0.00     | 2          | 0.13      | 2           | 0.07       |
| 8   | FIEBRE MANCHADA                                  | 5            | 0.17   | 0         | 0.00     | 0          | 0.00      | 0           | 0.00       |
| 9   | PALUDISMO POR PLASMODIUM VIVAX                   | 13           | 0.43   | 0         | 0.00     | 0          | 0.00      | 0           | 0.00       |
| 10  | PALUDISMO POR PLASMODIUM FALCIPARUM              | 1            | 0.03   | 0         | 0.00     | 0          | 0.00      | 0           | 0.00       |
| 11  | TIFO EPIDÉMICO                                   | 1            | 0.03   | 0         | 0.00     | 0          | 0.00      | 0           | 0.00       |
| 12  | LEISHMANIASIS                                    | 0            | 0.00   | 0         | 0.00     | 0          | 0.00      | 0           | 0.00       |
| 13  | FIEBRE DEL OESTE DEL NILO                        | 0            | 0.00   | 0         | 0.00     | 0          | 0.00      | 0           | 0.00       |
| 14  | FIEBRE AMARILLA                                  | 1            | 0.03   | 0         | 0.00     | 0          | 0.00      | 0           | 0.00       |
| 15  | DENGUE CON SIGNOS DE ALARMA                      | 0            | 0.00   | 5         | 0.33     | 2          | 0.13      | 7           | 0.23       |

SEMANA EPIDEMIOLOGICA No.-10 CORRESPONDIENTE DEL 5/Marzo/2017 al 11/Marzo/2017. Tasa por 100,000 Habitantes.

Hasta la semana 10 del año actual se llevan contabilizados 274 casos de DENGUE NO GRAVE contra 3,984 casos con los que se cerró el año 2016 teniéndolo en el lugar 1.

En la posición 2, OTRAS RICKETTSIOSIS se encuentra afectando a 5.3 por cada 100,000 habitantes con 161 casos registrados en la semana actual del 2017.

Al cierre del año 2016, tenemos en el peldaño 3 a ENFERMEDAD POR VIRUS CHIKUNGUNYA que termino afectando a la población con 921 casos. Hasta la semana 10 del año 2017 en curso se tienen 84 casos por lo que deduce una afectación de 2.8 personas por cada 100,000 habitantes.

Hasta la semana 10 del año actual se llevan contabilizados 1 casos de DENGUE GRAVE contra 268 casos con los que se cerró el año 2016 teniéndolo en el lugar 4.

Con una población de 3,034,942 para este grupo se observa una tasa de afectación de .1 para TIFO MURINO en lo que va el año 2017 en la semana 10 con 2 casos ubicándolo en el lugar 5 de la lista.

Al cierre del año 2016, tenemos en el peldaño 6 a ENFERMEDAD POR VIRUS DE ZIKA que termino afectando a la población con 870 casos. Hasta la semana 10 del año 2017 en curso se tienen 99 casos por lo que deduce una afectación de 3.3 personas por cada 100,000 habitantes.

Hasta la semana 10 del año actual se llevan contabilizados 2 casos de TRIPANOSOMIASIS AMERICANA (ENFERMEDAD DE CHAGAS) contra 13 casos con los que se cerró el año 2016 teniéndolo en el lugar 7.

Se puede apreciar en el Lugar 8 que en el diagnostico FIEBRE MANCHADA hasta la semana 10 se encuentra afectando a .0 personas por cada 100,000 habitantes considerando una población de 3,034,942 para este grupo.

Con una población de 3,034,942 para este grupo se observa una tasa de afectación de .0 para PALUDISMO POR PLASMODIUM VIVAX en lo que va el año 2017 en la semana 10 con casos ubicándolo en el lugar 9 de la lista.

En la posición 10, PALUDISMO POR PLASMODIUM FALCIPARUM se encuentra afectando a .0 por cada 100,000 habitantes con casos registrados en la semana actual del 2017.

Hasta la semana 10 del año actual se llevan contabilizados casos de TIFO EPIDÉMICO contra 1 casos con los que se cerró el año 2016 teniéndolo en el lugar 11.

Se puede apreciar en el Lugar 12 que en el diagnostico LEISHMANIASIS hasta la semana 10 se encuentra afectando a .0 personas por cada 100,000 habitantes considerando una población de 3,034,942 para este grupo.

Con una población de 3,034,942 para este grupo se observa una tasa de afectación de .0 para FIEBRE DEL OESTE DEL NILO en lo que va el año 2017 en la semana 10 con casos ubicándolo en el lugar 13 de la lista.

En la posición 14, FIEBRE AMARILLA se encuentra afectando a .0 por cada 100,000 habitantes con casos registrados en la semana actual del 2017.

Hasta la semana 10 del año actual se llevan contabilizados 7 casos de DENGUE CON SIGNOS DE ALARMA contra casos con los que se cerró el año 2016 teniéndolo en el lugar 15.

## 6. A90 DENGUE NO GRAVE

| DENGUE NO GRAVE |                     | CIE-10:       |              | A90           |              | 2014 AL 2017  |                           |              |            |             |       |
|-----------------|---------------------|---------------|--------------|---------------|--------------|---------------|---------------------------|--------------|------------|-------------|-------|
| MUNICIPIO       | ACUMULADO AL CIERRE |               |              |               |              |               | ACUMULADO HASTA SEMANA 10 |              |            |             |       |
|                 | 2014                |               | 2015         |               | 2016         |               | 2016                      |              | 2017       |             |       |
|                 | CASOS               | TASA*         | CASOS        | TASA*         | CASOS        | TASA*         | CASOS                     | TASA*        | CASOS      | TASA*       |       |
| Jurisdicción 1  | AHOME               | 1,767         | 394.83       | 246           | 54.45        | 142           | 31.15                     | 27           | 5.92       | 13          | 2.83  |
|                 | CHOIX               | 186           | 539.40       | 7             | 20.19        | 6             | 17.21                     | 3            | 8.60       | 1           | 2.85  |
|                 | EL FUERTE           | 496           | 480.46       | 25            | 24.05        | 18            | 17.20                     | 2            | 1.91       | 1           | 0.95  |
|                 | GUASAVE             | 1,822         | 598.11       | 102           | 33.22        | 95            | 30.69                     | 14           | 4.52       | 12          | 3.85  |
|                 | SINALOA             | 744           | 803.13       | 11            | 11.81        | 2             | 2.13                      | 0            | 0.00       | 0           | 0.00  |
| Jurisdicción 2  | ANGOSTURA           | 104           | 218.11       | 37            | 77.11        | 9             | 18.64                     | 1            | 2.07       | 0           | 0.00  |
|                 | MOCORITO            | 77            | 160.70       | 7             | 14.55        | 5             | 10.35                     | 0            | 0.00       | 0           | 0.00  |
|                 | S. ALVARADO         | 186           | 222.43       | 37            | 43.92        | 90            | 106.06                    | 10           | 11.78      | 3           | 3.51  |
|                 | BADIRAGUATO         | 48            | 159.04       | 20            | 66.16        | 32            | 105.52                    | 2            | 6.59       | 0           | 0.00  |
|                 | COSALA              | 86            | 512.81       | 16            | 95.27        | 0             | 0.00                      | 0            | 0.00       | 2           | 11.82 |
|                 | CULIACAN            | 2,494         | 268.52       | 1,655         | 176.30       | 1,616         | 170.41                    | 160          | 16.87      | 131         | 13.68 |
|                 | ELOTA               | 162           | 377.88       | 131           | 305.26       | 43            | 99.92                     | 7            | 16.27      | 2           | 4.63  |
| Jurisdicción 3  | NAVOLATO            | 647           | 459.96       | 117           | 82.76        | 123           | 86.50                     | 3            | 2.11       | 3           | 2.10  |
|                 | CONCORDIA           | 41            | 136.00       | 71            | 233.97       | 27            | 88.40                     | 6            | 19.64      | 3           | 9.76  |
|                 | MAZATLAN            | 532           | 112.11       | 1,180         | 246.17       | 940           | 194.25                    | 178          | 36.78      | 32          | 6.55  |
|                 | SAN IGNACIO         | 127           | 554.90       | 192           | 837.83       | 57            | 248.18                    | 9            | 39.19      | 9           | 39.07 |
|                 | ESCUINAPA           | 155           | 266.41       | 894           | 1,522.65     | 499           | 842.53                    | 115          | 194.17     | 48          | 80.37 |
|                 | ROSARIO             | 180           | 346.59       | 259           | 495.74       | 280           | 532.76                    | 44           | 83.72      | 14          | 26.48 |
| <b>TOTAL</b>    | <b>9,854</b>        | <b>333.05</b> | <b>5,007</b> | <b>167.76</b> | <b>3,984</b> | <b>132.36</b> | <b>581</b>                | <b>19.30</b> | <b>274</b> | <b>9.03</b> |       |

SEMANA EPIDEMIOLOGICA No.-10 CORRESPONDIENTE DEL 5/Marzo/2017 al 11/Marzo/2017. Tasa por 100,000 Habitantes.

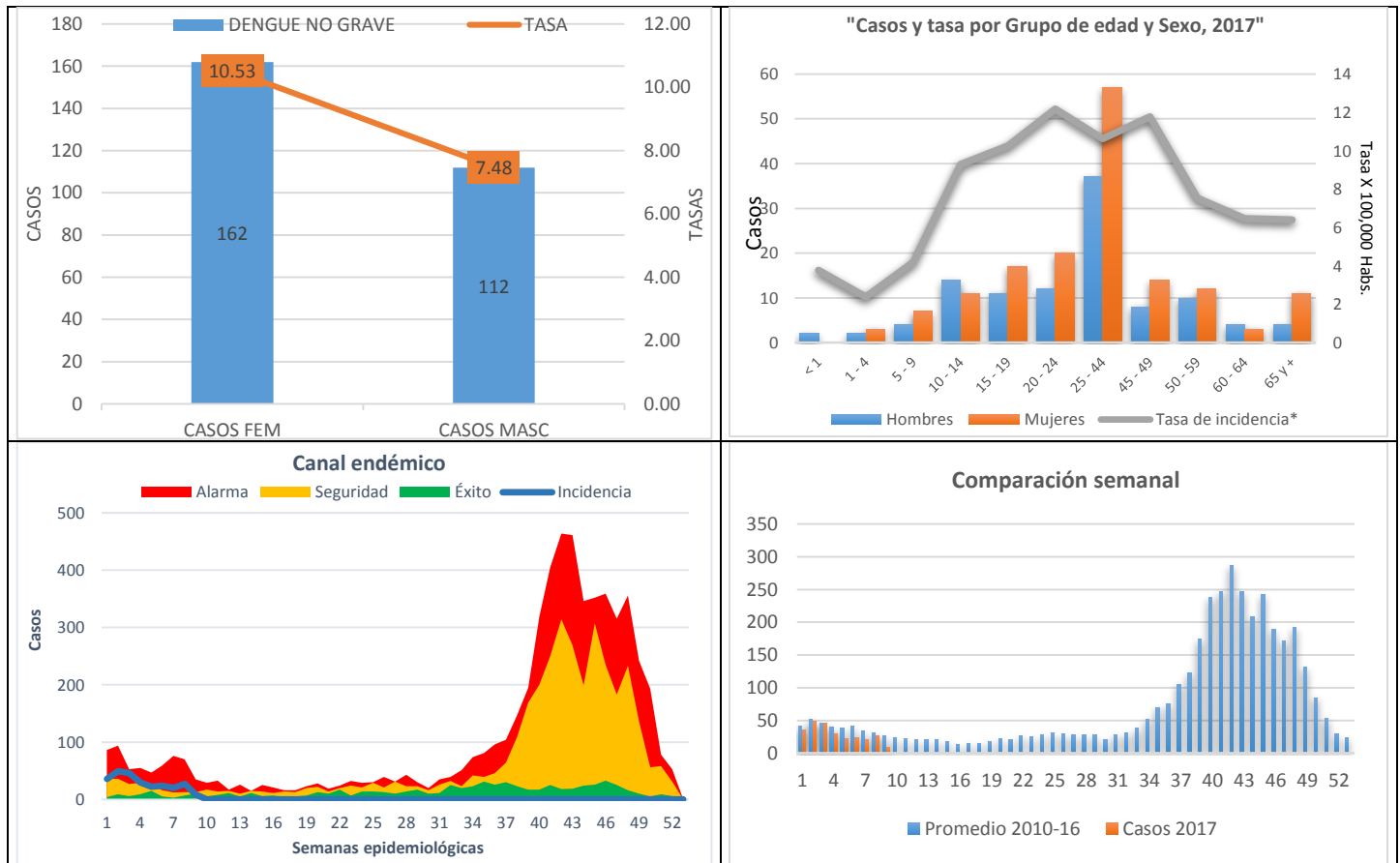

## 7. A91 DENGUE GRAVE

| DENGUE GRAVE   |                     | CIE-10: A91  |              | 2014 AL 2017 |             |            |                           |           |             |          |             |
|----------------|---------------------|--------------|--------------|--------------|-------------|------------|---------------------------|-----------|-------------|----------|-------------|
| MUNICIPIO      | ACUMULADO AL CIERRE |              |              |              |             |            | ACUMULADO HASTA SEMANA 10 |           |             |          |             |
|                | 2014                |              | 2015         |              | 2016        |            | 2016                      |           | 2017        |          |             |
|                | CASOS               | TASA*        | CASOS        | TASA*        | CASOS       | TASA*      | CASOS                     | TASA*     | CASOS       | TASA*    |             |
| Jurisdicción 1 | AHOME               | 444          | 99.21        | 8            | 1.77        | 6          | 1.32                      | 0         | 0.00        | 0        | 0.00        |
|                | CHOIX               | 0            | 0.00         | 0            | 0.00        | 0          | 0.00                      | 0         | 0.00        | 0        | 0.00        |
|                | EL FUERTE           | 39           | 37.78        | 6            | 5.77        | 0          | 0.00                      | 0         | 0.00        | 0        | 0.00        |
|                | GUASAVE             | 175          | 57.45        | 11           | 3.58        | 3          | 0.97                      | 0         | 0.00        | 1        | 0.32        |
|                | SINALOA             | 0            | 0.00         | 0            | 0.00        | 0          | 0.00                      | 0         | 0.00        | 0        | 0.00        |
| Jurisdicción 2 | ANGOSTURA           | 26           | 54.53        | 2            | 4.17        | 1          | 2.07                      | 0         | 0.00        | 0        | 0.00        |
|                | MOCORITO            | 59           | 123.13       | 13           | 27.02       | 7          | 14.49                     | 0         | 0.00        | 0        | 0.00        |
|                | S. ALVARADO         | 116          | 138.72       | 11           | 13.06       | 34         | 40.07                     | 0         | 0.00        | 0        | 0.00        |
|                | BADIRAGUATO         | 0            | 0.00         | 4            | 13.23       | 0          | 0.00                      | 0         | 0.00        | 0        | 0.00        |
|                | COSALA              | 15           | 89.44        | 0            | 0.00        | 0          | 0.00                      | 0         | 0.00        | 0        | 0.00        |
|                | CULIACAN            | 579          | 62.34        | 71           | 7.56        | 146        | 15.40                     | 3         | 0.32        | 0        | 0.00        |
|                | ELOTA               | 32           | 74.64        | 0            | 0.00        | 1          | 2.32                      | 0         | 0.00        | 0        | 0.00        |
|                | NAVOLATO            | 214          | 152.13       | 18           | 12.73       | 3          | 2.11                      | 0         | 0.00        | 0        | 0.00        |
| Jurisdicción 3 | CONCORDIA           | 2            | 6.63         | 3            | 9.89        | 1          | 3.27                      | 0         | 0.00        | 0        | 0.00        |
|                | MAZATLAN            | 98           | 20.65        | 87           | 18.15       | 65         | 13.43                     | 7         | 1.45        | 0        | 0.00        |
|                | SAN IGNACIO         | 1            | 4.37         | 0            | 0.00        | 0          | 0.00                      | 0         | 0.00        | 0        | 0.00        |
|                | ESCUINAPA           | 1            | 1.72         | 6            | 10.22       | 1          | 1.69                      | 0         | 0.00        | 0        | 0.00        |
|                | ROSARIO             | 0            | 0.00         | 1            | 1.91        | 0          | 0.00                      | 1         | 1.90        | 0        | 0.00        |
| <b>TOTAL</b>   |                     | <b>1,801</b> | <b>60.87</b> | <b>241</b>   | <b>8.07</b> | <b>268</b> | <b>8.90</b>               | <b>11</b> | <b>0.37</b> | <b>1</b> | <b>0.03</b> |

SEMANA EPIDEMIOLOGICA No.-10 CORRESPONDIENTE DEL 5/Marzo/2017 al 11/Marzo/2017. Tasa por 100,000 Habitantes.

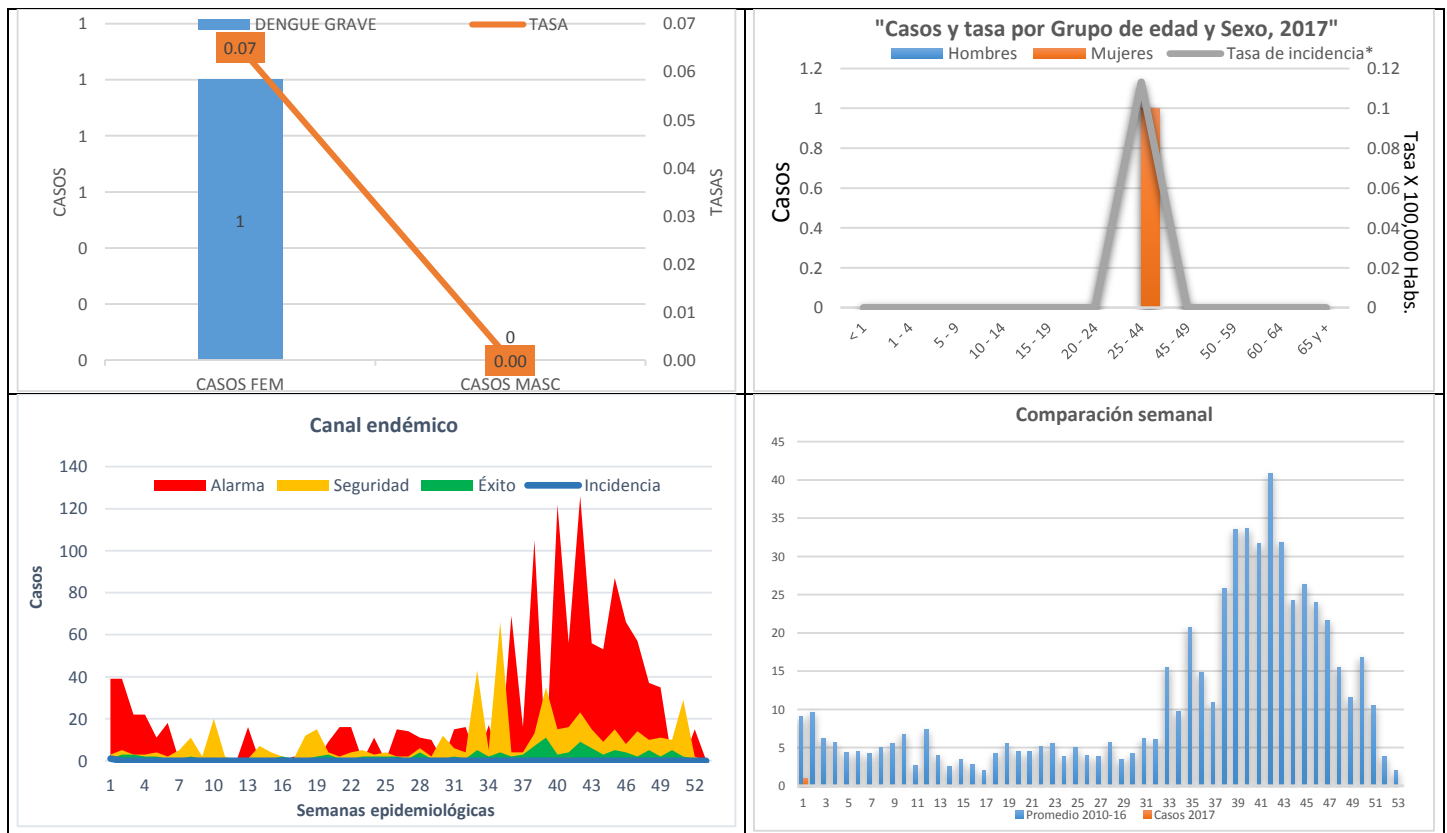



## 8. S/C DENGUE CON SIGNOS DE ALARMA

| DENGUE CON SIGNOS DE ALARMA |             |          |                            |              |     |
|-----------------------------|-------------|----------|----------------------------|--------------|-----|
| MUNICIPIO                   | CIE-10: S/C |          | ACUMULADOS HASTA SEMANA 10 |              |     |
|                             | PROBABLES   |          | DIFERENCIA                 | DIFERENCIA % |     |
|                             | 2016        | 2017     |                            |              |     |
|                             | CASOS       | CASOS    |                            |              |     |
| Jurisdicción 1              | AHOME       | 0        | 0                          | 0            | 0   |
|                             | CHOIX       | 0        | 0                          | 0            | 0   |
|                             | EL FUERTE   | 0        | 0                          | 0            | 0   |
|                             | GUASAVE     | 0        | 0                          | 0            | 0   |
|                             | SINALOA     | 0        | 0                          | 0            | 0   |
| Jurisdicción 2              | ANGOSTURA   | 0        | 0                          | 0            | 0   |
|                             | MOCORITO    | 0        | 0                          | 0            | 0   |
|                             | S. ALVARADO | 0        | 2                          | 2            | 200 |
|                             | BADIRAGUATO | 0        | 0                          | 0            | 0   |
|                             | COSALA      | 0        | 0                          | 0            | 0   |
|                             | CULIACAN    | 0        | 2                          | 2            | 200 |
|                             | ELOTA       | 0        | 0                          | 0            | 0   |
| NAVOLATO                    | 0           | 0        | 0                          | 0            |     |
| Jurisdicción 3              | CONCORDIA   | 0        | 0                          | 0            | 0   |
|                             | MAZATLAN    | 0        | 3                          | 3            | 300 |
|                             | SAN IGNACIO | 0        | 0                          | 0            | 0   |
|                             | ESCUINAPA   | 0        | 0                          | 0            | 0   |
|                             | ROSARIO     | 0        | 0                          | 0            | 0   |
| <b>TOTAL</b>                | <b>0</b>    | <b>7</b> | <b>7</b>                   | <b>700</b>   |     |

SEMANA EPIDEMIOLOGICA No.-10 CORRESPONDIENTE DEL 5/Marzo/2017 al 11/Marzo/2017

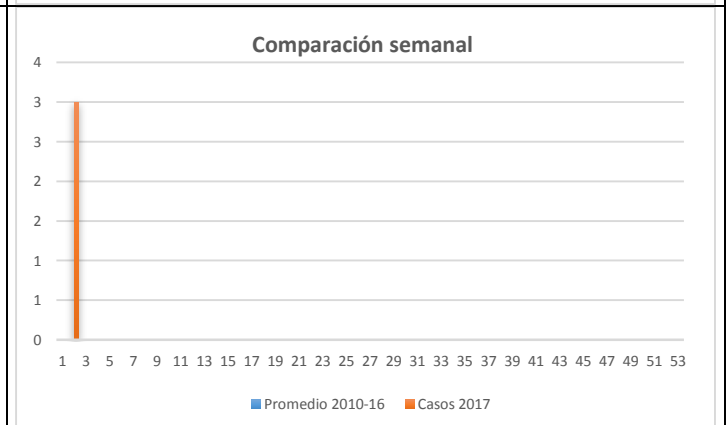
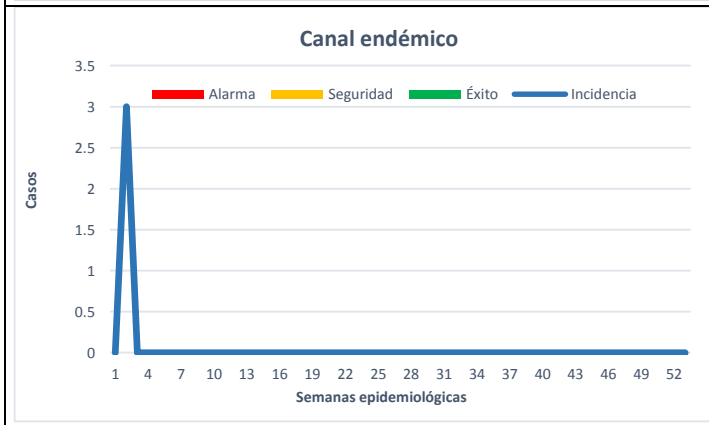
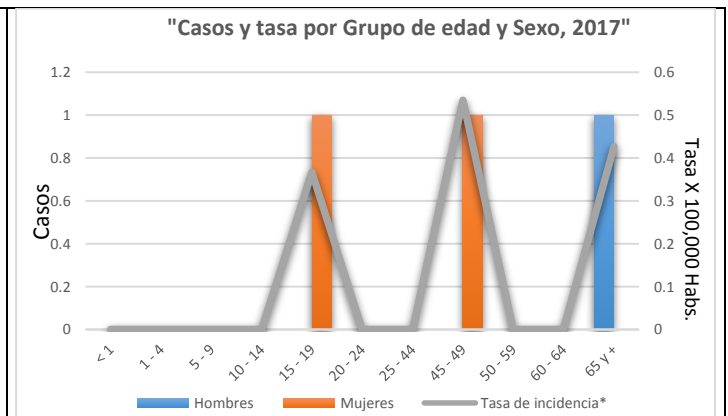
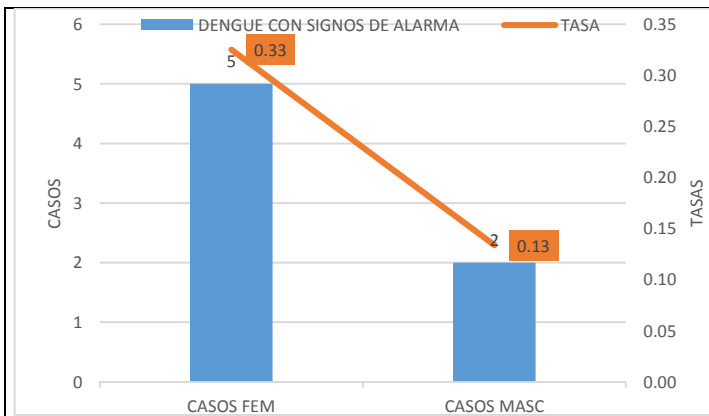



## 9. A92.0 ENFERMEDAD POR VIRUS CHIKUNGUNYA

| ENFERMEDAD POR VIRUS CHIKUNGUNYA |             |           |           |                            |              |
|----------------------------------|-------------|-----------|-----------|----------------------------|--------------|
| CIE-10:                          |             | A92.0     |           | ACUMULADOS HASTA SEMANA 10 |              |
| MUNICIPIO                        |             | PROBABLES |           | DIFERENCIA                 | DIFERENCIA % |
|                                  |             | 2016      | 2017      |                            |              |
|                                  |             | CASOS     | CASOS     |                            |              |
| Jurisdicción 1                   | AHOME       | 3         | 3         | 0                          | 0            |
|                                  | CHOIX       | 0         | 0         | 0                          | 0            |
|                                  | EL FUERTE   | 0         | 0         | 0                          | 0            |
|                                  | GUASAVE     | 0         | 0         | 0                          | 0            |
|                                  | SINALOA     | 0         | 0         | 0                          | 0            |
| Jurisdicción 2                   | ANGOSTURA   | 0         | 0         | 0                          | 0            |
|                                  | MOCORITO    | 0         | 0         | 0                          | 0            |
|                                  | S. ALVARADO | 1         | 0         | -1                         | -100         |
|                                  | BADIRAGUATO | 0         | 0         | 0                          | 0            |
|                                  | COSALA      | 0         | 0         | 0                          | 0            |
|                                  | CULIACAN    | 11        | 58        | 47                         | 427          |
|                                  | ELOTA       | 1         | 0         | -1                         | -100         |
| NAVOLATO                         | 0           | 1         | 1         | 100                        |              |
| Jurisdicción 3                   | CONCORDIA   | 0         | 0         | 0                          | 0            |
|                                  | MAZATLAN    | 31        | 18        | -13                        | -42          |
|                                  | SAN IGNACIO | 0         | 0         | 0                          | 0            |
|                                  | ESCUINAPA   | 9         | 2         | -7                         | -78          |
|                                  | ROSARIO     | 6         | 2         | -4                         | -67          |
| <b>TOTAL</b>                     |             | <b>62</b> | <b>84</b> | <b>22</b>                  | <b>35</b>    |

SEMANA EPIDEMIOLOGICA No.-10 CORRESPONDIENTE DEL 5/Marzo/2017 al 11/Marzo/2017

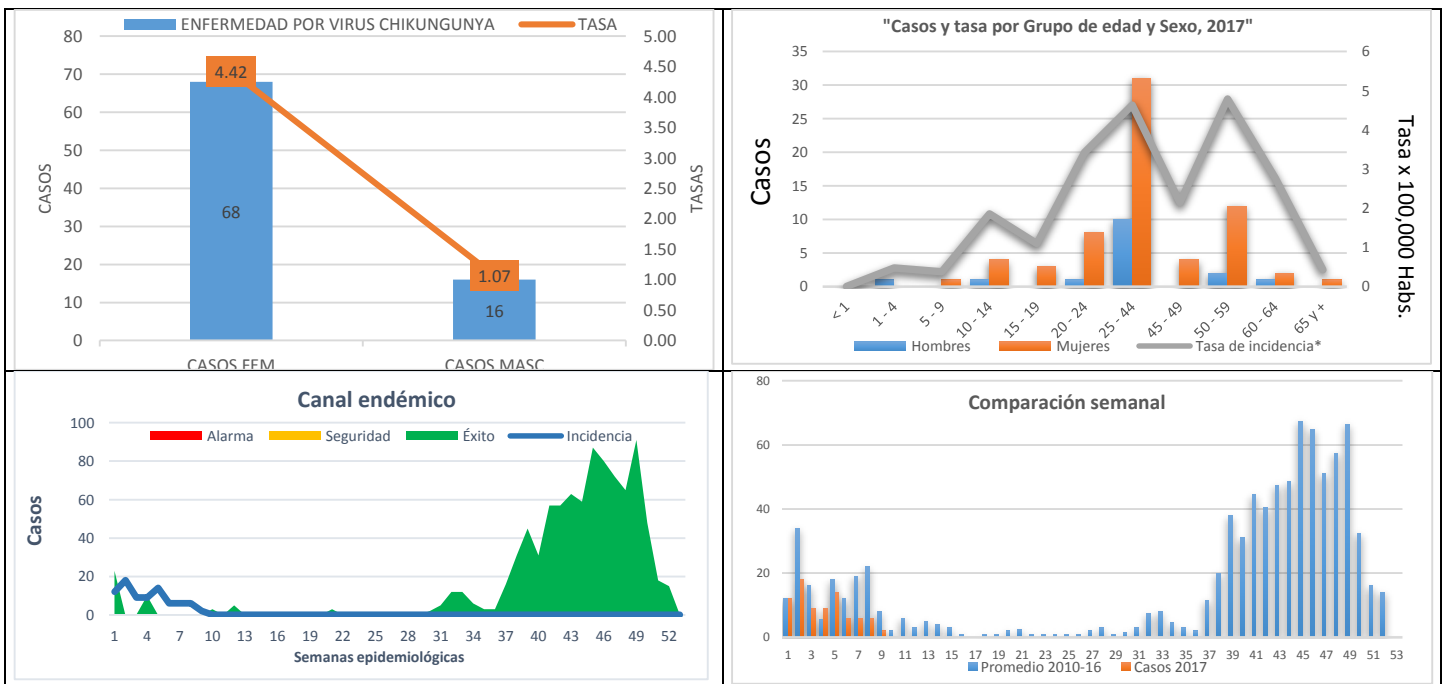



### 10.A92.8 ENFERMEDAD POR EL VIRUS DEL ZIKA

| ENFERMEDAD POR VIRUS DE ZIKA |             |                            |            |              |                |
|------------------------------|-------------|----------------------------|------------|--------------|----------------|
| CIE-10: A92.5                |             | ACUMULADOS HASTA SEMANA 10 |            |              |                |
| MUNICIPIO                    | PROBABLES   |                            | DIFERENCIA | DIFERENCIA % |                |
|                              | 2016        | 2017                       |            |              |                |
|                              | CASOS       | CASOS                      |            |              |                |
| Jurisdicción 1               | AHOME       | 1                          | 1          | 0            | 0              |
|                              | CHOIX       | 0                          | 0          | 0            | 0              |
|                              | EL FUERTE   | 0                          | 0          | 0            | 0              |
|                              | GUASAVE     | 0                          | 5          | 5            | 500            |
|                              | SINALOA     | 0                          | 0          | 0            | 0              |
| Jurisdicción 2               | ANGOSTURA   | 0                          | 0          | 0            | 0              |
|                              | MOCORITO    | 0                          | 0          | 0            | 0              |
|                              | S. ALVARADO | 0                          | 2          | 2            | 200            |
|                              | BADIRAGUATO | 0                          | 3          | 3            | 300            |
|                              | COSALA      | 0                          | 0          | 0            | 0              |
|                              | CULIACAN    | 0                          | 79         | 79           | 7,900          |
|                              | ELOTA       | 0                          | 2          | 2            | 200            |
|                              | NAVOLATO    | 0                          | 0          | 0            | 0              |
| Jurisdicción 3               | CONCORDIA   | 0                          | 0          | 0            | 0              |
|                              | MAZATLAN    | 0                          | 7          | 7            | 700            |
|                              | SAN IGNACIO | 0                          | 0          | 0            | 0              |
|                              | ESCUINAPA   | 0                          | 0          | 0            | 0              |
|                              | ROSARIO     | 0                          | 0          | 0            | 0              |
| <b>TOTAL</b>                 |             | <b>1</b>                   | <b>99</b>  | <b>98</b>    | <b>9,800.0</b> |

SEMANA EPIDEMIOLOGICA No.-10 CORRESPONDIENTE DEL 5/Marzo/2017 al 11/Marzo/2017

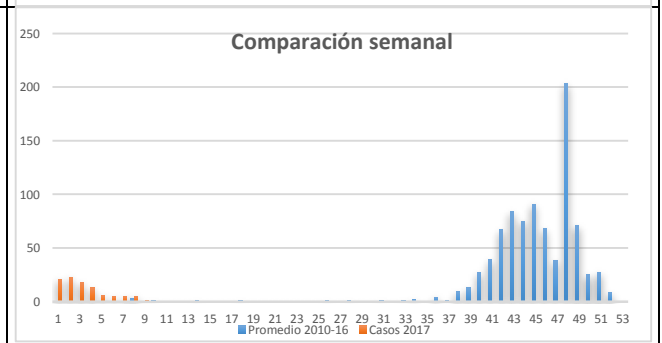
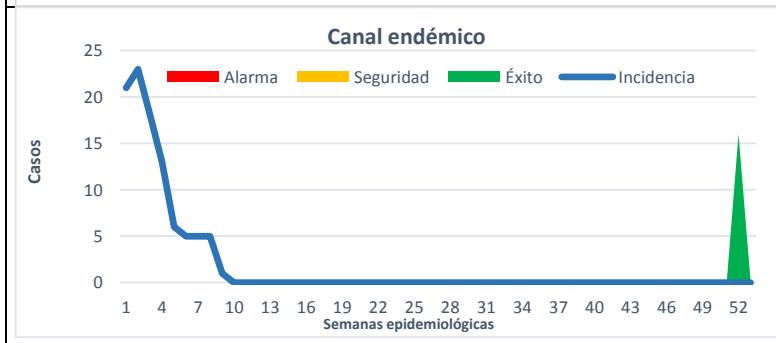
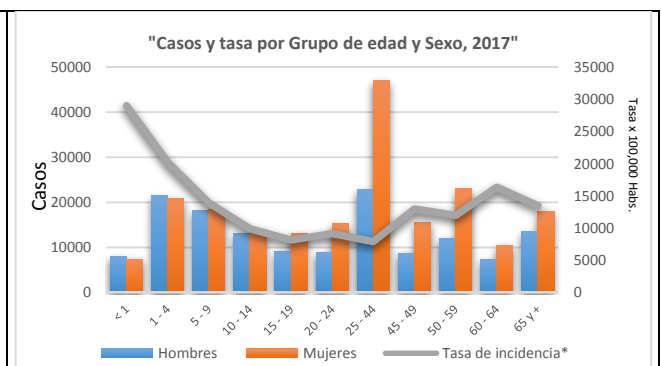
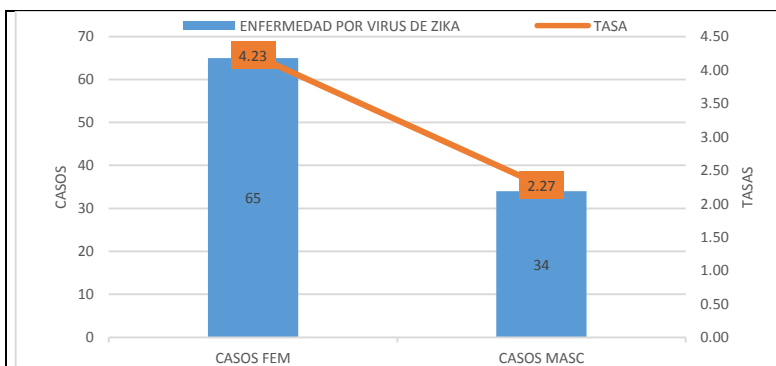



### 11.A79 OTRAS RICKETTSIOSIS

| OTRAS RICKETTSIOSIS |                     |             |            |              | CIE-10:      | A79          | 2014 AL 2017              |             |            |             |       |
|---------------------|---------------------|-------------|------------|--------------|--------------|--------------|---------------------------|-------------|------------|-------------|-------|
| MUNICIPIO           | ACUMULADO AL CIERRE |             |            |              |              |              | ACUMULADO HASTA SEMANA 10 |             |            |             |       |
|                     | 2014                |             | 2015       |              | 2016         |              | 2016                      |             | 2017       |             |       |
|                     | CASOS               | TASA*       | CASOS      | TASA*        | CASOS        | TASA*        | CASOS                     | TASA*       | CASOS      | TASA*       |       |
| Jurisdicción 1      | AHOME               | 0           | 0.00       | 146          | 32.32        | 372          | 81.60                     | 83          | 18.21      | 65          | 14.13 |
|                     | CHOIX               | 0           | 0.00       | 35           | 100.96       | 56           | 160.61                    | 16          | 45.89      | 2           | 5.70  |
|                     | EL FUERTE           | 0           | 0.00       | 22           | 21.17        | 17           | 16.25                     | 0           | 0.00       | 7           | 6.65  |
|                     | GUASAVE             | 0           | 0.00       | 35           | 11.40        | 59           | 19.06                     | 0           | 0.00       | 11          | 3.53  |
|                     | SINALOA             | 0           | 0.00       | 1            | 1.07         | 1            | 1.07                      | 0           | 0.00       | 0           | 0.00  |
| Jurisdicción 2      | ANGOSTURA           | 0           | 0.00       | 0            | 0.00         | 5            | 10.36                     | 0           | 0.00       | 0           | 0.00  |
|                     | MOCORITO            | 0           | 0.00       | 0            | 0.00         | 0            | 0.00                      | 0           | 0.00       | 0           | 0.00  |
|                     | S. ALVARADO         | 0           | 0.00       | 1            | 1.19         | 4            | 4.71                      | 1           | 1.18       | 0           | 0.00  |
|                     | BADIRAGUATO         | 0           | 0.00       | 0            | 0.00         | 12           | 39.57                     | 5           | 16.49      | 1           | 3.28  |
|                     | COSALA              | 0           | 0.00       | 1            | 5.95         | 0            | 0.00                      | 0           | 0.00       | 0           | 0.00  |
|                     | CULIACAN            | 0           | 0.00       | 29           | 3.09         | 114          | 12.02                     | 27          | 2.85       | 36          | 3.76  |
|                     | ELOTA               | 0           | 0.00       | 0            | 0.00         | 4            | 9.30                      | 1           | 2.32       | 0           | 0.00  |
|                     | NAVOLATO            | 0           | 0.00       | 1            | 0.71         | 8            | 5.63                      | 3           | 2.11       | 0           | 0.00  |
| Jurisdicción 3      | CONCORDIA           | 0           | 0.00       | 47           | 154.88       | 49           | 160.43                    | 0           | 0.00       | 6           | 19.52 |
|                     | MAZATLAN            | 0           | 0.00       | 384          | 80.11        | 333          | 68.81                     | 6           | 1.24       | 16          | 3.28  |
|                     | SAN IGNACIO         | 0           | 0.00       | 2            | 8.73         | 15           | 65.31                     | 0           | 0.00       | 2           | 8.68  |
|                     | ESCUINAPA           | 0           | 0.00       | 142          | 241.85       | 178          | 300.54                    | 0           | 0.00       | 10          | 16.74 |
|                     | ROSARIO             | 0           | 0.00       | 50           | 95.70        | 43           | 81.82                     | 0           | 0.00       | 5           | 9.46  |
| <b>TOTAL</b>        | <b>0</b>            | <b>0.00</b> | <b>896</b> | <b>30.02</b> | <b>1,270</b> | <b>42.19</b> | <b>142</b>                | <b>4.72</b> | <b>161</b> | <b>5.30</b> |       |

SEMANA EPIDEMIOLOGICA No.-10 CORRESPONDIENTE DEL 5/Marzo/2017 al 11/Marzo/2017. Tasa por 100,000 Habitantes.

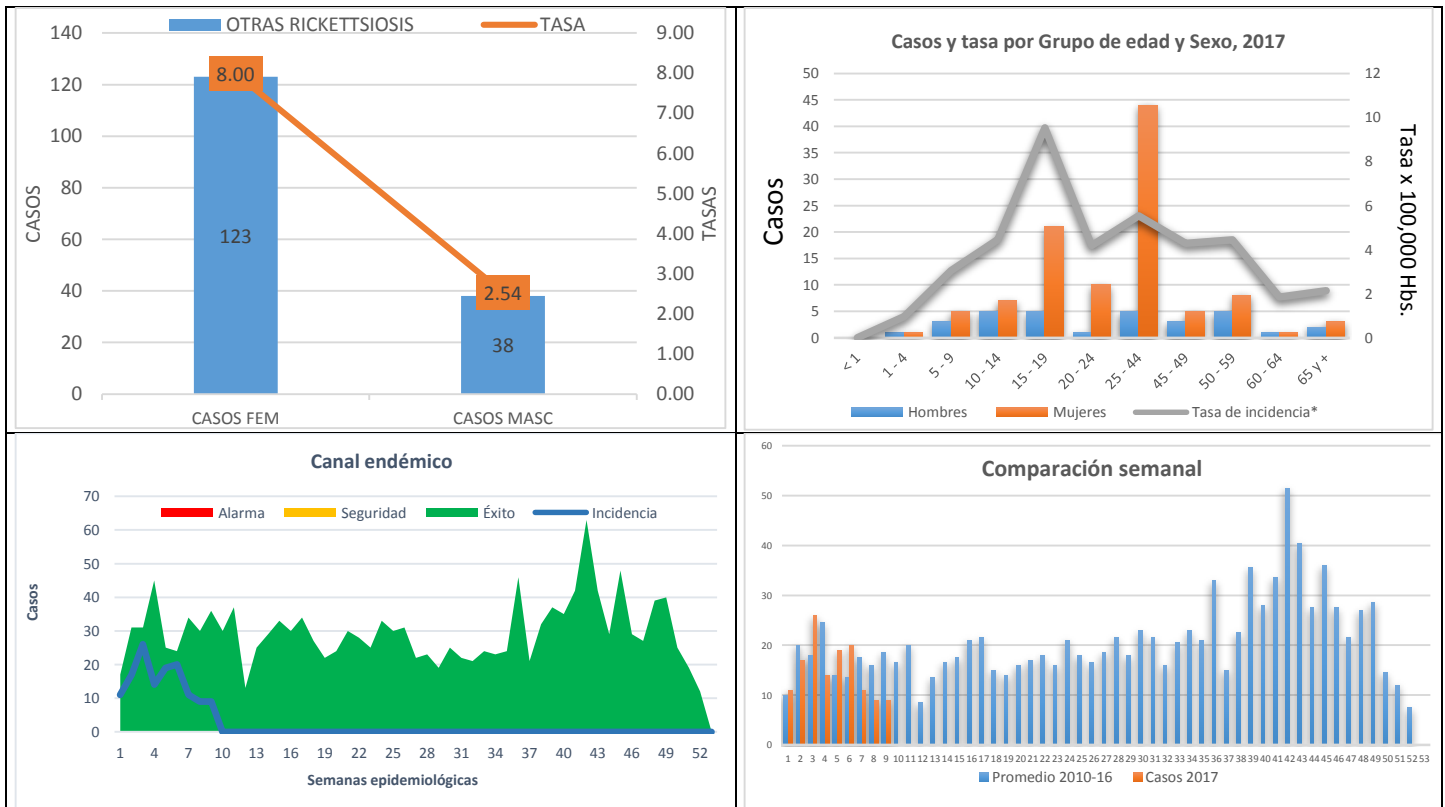



## 12.A75.2 TIFO MURINO Y A75.2 TIFO EPIDÉMICO

| MUNICIPIO      | TIFO MURINO |          |           |            | TIFO EPIDÉMICO |          |   |
|----------------|-------------|----------|-----------|------------|----------------|----------|---|
|                | A75.2       |          |           |            | A75.0          |          |   |
|                | PROBABLES   |          | DIF.#     | DIF. %     | PROBABLES      |          |   |
|                | 2016        | 2017     |           |            | 2016           | 2017     |   |
| CASOS          | CASOS       | CASOS    | CASOS     | CASOS      | CASOS          |          |   |
| Jurisdicción 1 | AHOME       | 0        | 1         | 1          | 100            | 0        | 0 |
|                | CHOIX       | 0        | 0         | 0          | 0              | 0        | 0 |
|                | EL FUERTE   | 0        | 0         | 0          | 0              | 0        | 0 |
|                | GUASAVE     | 0        | 0         | 0          | 0              | 0        | 0 |
|                | SINALOA     | 0        | 0         | 0          | 0              | 0        | 0 |
| Jurisdicción 2 | ANGOSTURA   | 0        | 0         | 0          | 0              | 0        | 0 |
|                | MOCORITO    | 0        | 0         | 0          | 0              | 0        | 0 |
|                | S. ALVARADO | 1        | 0         | -1         | -100           | 0        | 0 |
|                | BADIRAGUATO | 0        | 0         | 0          | 0              | 0        | 0 |
|                | COSALA      | 0        | 0         | 0          | 0              | 0        | 0 |
|                | CULIACAN    | 1        | 0         | -1         | -100           | 0        | 0 |
|                | ELOTA       | 0        | 0         | 0          | 0              | 0        | 0 |
| NAVOLATO       | 0           | 0        | 0         | 0          | 0              | 0        |   |
| Jurisdicción 3 | CONCORDIA   | 3        | 0         | -3         | -100           | 0        | 0 |
|                | MAZATLAN    | 4        | 1         | -3         | -75            | 0        | 0 |
|                | SAN IGNACIO | 0        | 0         | 0          | 0              | 0        | 0 |
|                | ESCUINAPA   | 0        | 0         | 0          | 0              | 0        | 0 |
|                | ROSARIO     | 0        | 0         | 0          | 0              | 0        | 0 |
| <b>TOTAL</b>   | <b>9</b>    | <b>2</b> | <b>-7</b> | <b>-78</b> | <b>0</b>       | <b>0</b> |   |

SEMANA EPIDEMIOLOGICA No.-10 CORRESPONDIENTE DEL 5/Marzo/2017 al 11/Marzo/2017

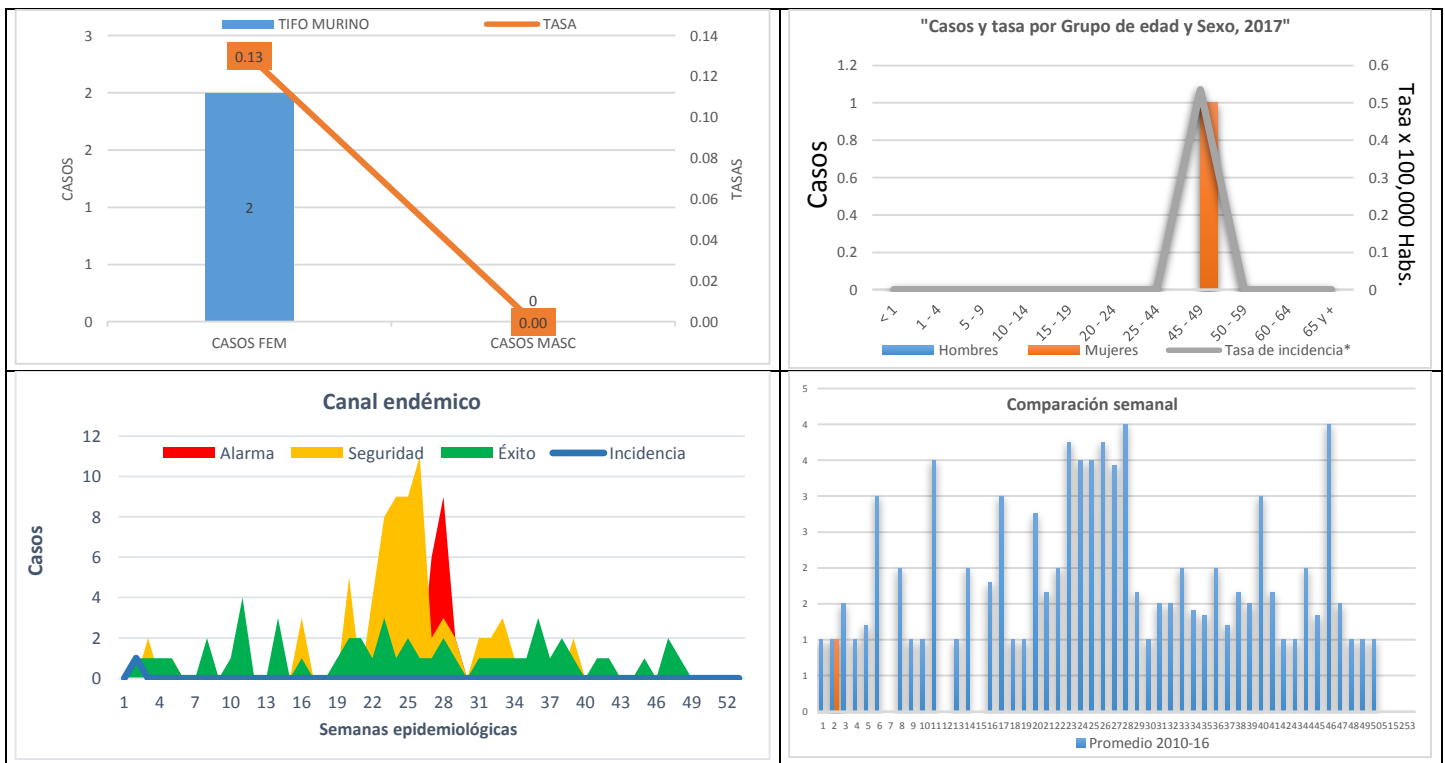



### 13.B57 TRIPANOSOMIASIS AMERICANA

| TRIPANOSOMIASIS AMERICANA (ENFERMEDAD DE CHAGAS) |                     | CIE-10:     |           | B57         |           | 2014 AL 2017 |                           |             |          |             |      |  |
|--|---------------------|-------------|-----------|-------------|-----------|--------------|---------------------------|-------------|----------|-------------|------|--|
| MUNICIPIO  | ACUMULADO AL CIERRE |             |           |             |           |              | ACUMULADO HASTA SEMANA 10 |             |          |             |      |  |
|  | 2014                |             | 2015      |             | 2016      |              | 2016                      |             | 2017     |             |      |  |
|  | CASOS               | TASA*       | CASOS     | TASA*       | CASOS     | TASA*        | CASOS                     | TASA*       | CASOS    | TASA*       |      |  |
| Jurisdicción 1                                   | AHOME               | 0           | 0.00      | 1           | 0.22      | 3            | 0.66                      | 2           | 0.44     | 0           | 0.00 |  |
|  | CHOIX               | 0           | 0.00      | 0           | 0.00      | 0            | 0.00                      | 0           | 0.00     | 0           | 0.00 |  |
|  | EL FUERTE           | 0           | 0.00      | 0           | 0.00      | 0            | 0.00                      | 0           | 0.00     | 0           | 0.00 |  |
|  | GUASAVE             | 0           | 0.00      | 3           | 0.98      | 1            | 0.32                      | 0           | 0.00     | 0           | 0.00 |  |
| SINALOA  | 0                   | 0.00        | 0         | 0.00        | 0         | 0.00         | 0                         | 0.00        | 0        | 0.00        |      |  |
| Jurisdicción 2                                   | ANGOSTURA           | 0           | 0.00      | 0           | 0.00      | 0            | 0.00                      | 0           | 0.00     | 0           | 0.00 |  |
|  | MOCORITO            | 0           | 0.00      | 0           | 0.00      | 0            | 0.00                      | 0           | 0.00     | 0           | 0.00 |  |
|  | S. ALVARADO         | 0           | 0.00      | 0           | 0.00      | 0            | 0.00                      | 0           | 0.00     | 0           | 0.00 |  |
|  | BADIRAGUATO         | 0           | 0.00      | 0           | 0.00      | 0            | 0.00                      | 0           | 0.00     | 0           | 0.00 |  |
|  | COSALA              | 0           | 0.00      | 0           | 0.00      | 0            | 0.00                      | 0           | 0.00     | 0           | 0.00 |  |
|  | CULIACAN            | 12          | 1.29      | 12          | 1.28      | 8            | 0.84                      | 2           | 0.21     | 2           | 0.21 |  |
|  | ELOTA               | 0           | 0.00      | 0           | 0.00      | 0            | 0.00                      | 0           | 0.00     | 0           | 0.00 |  |
|  | NAVOLATO            | 0           | 0.00      | 0           | 0.00      | 0            | 0.00                      | 0           | 0.00     | 0           | 0.00 |  |
| Jurisdicción 3                                   | CONCORDIA           | 0           | 0.00      | 0           | 0.00      | 0            | 0.00                      | 0           | 0.00     | 0           | 0.00 |  |
|  | MAZATLAN            | 0           | 0.00      | 2           | 0.42      | 1            | 0.21                      | 0           | 0.00     | 0           | 0.00 |  |
|  | SAN IGNACIO         | 0           | 0.00      | 0           | 0.00      | 0            | 0.00                      | 0           | 0.00     | 0           | 0.00 |  |
|  | ESCUINAPA           | 0           | 0.00      | 0           | 0.00      | 0            | 0.00                      | 0           | 0.00     | 0           | 0.00 |  |
|  | ROSARIO             | 0           | 0.00      | 0           | 0.00      | 0            | 0.00                      | 0           | 0.00     | 0           | 0.00 |  |
| <b>TOTAL</b>                                     | <b>12</b>           | <b>0.41</b> | <b>18</b> | <b>0.60</b> | <b>13</b> | <b>0.43</b>  | <b>4</b>                  | <b>0.13</b> | <b>2</b> | <b>0.07</b> |      |  |

SEMANA EPIDEMIOLOGICA No.-10 CORRESPONDIENTE DEL 5/Marzo/2017 al 11/Marzo/2017. Tasa por 100,000 Habitantes.

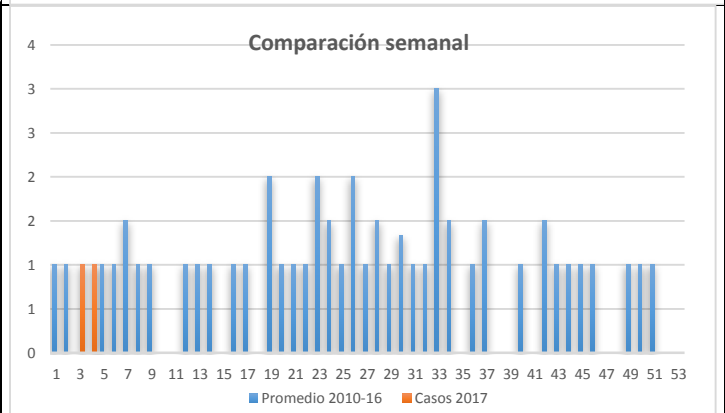
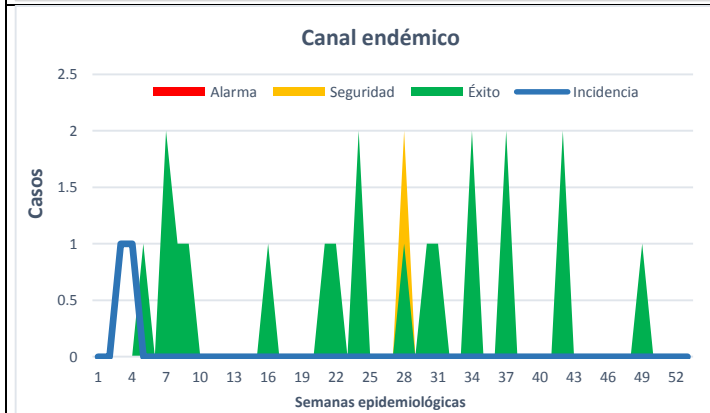
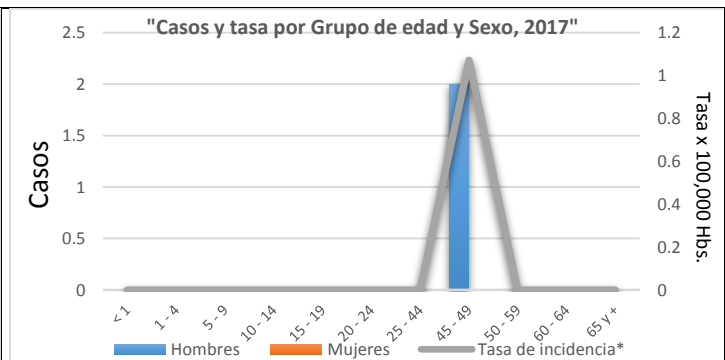
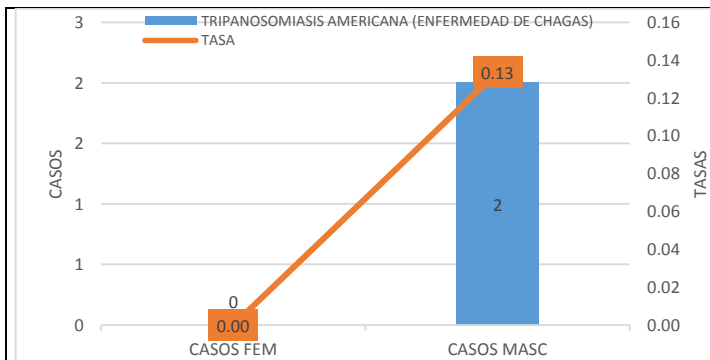



### 14.A77.0 FIEBRE MANCHADA

| FIEBRE MANCHADA |             |       |            |                            |        |
|-----------------|-------------|-------|------------|----------------------------|--------|
| CIE-10:         |             | A77.0 |            | ACUMULADOS HASTA SEMANA 10 |        |
| MUNICIPIO       | PROBABLES   |       | DIFERENCIA | DIFERENCIA %               |        |
|                 | 2016        | 2017  |            |                            |        |
|                 | CASOS       | CASOS |            |                            |        |
| Jurisdicción 1  | AHOME       | 0     | 0          | 0                          | 0      |
|                 | CHOIX       | 0     | 0          | 0                          | 0      |
|                 | EL FUERTE   | 0     | 0          | 0                          | 0      |
|                 | GUASAVE     | 0     | 0          | 0                          | 0      |
|                 | SINALOA     | 0     | 0          | 0                          | 0      |
| Jurisdicción 2  | ANGOSTURA   | 0     | 0          | 0                          | 0      |
|                 | MOCORITO    | 0     | 0          | 0                          | 0      |
|                 | S. ALVARADO | 0     | 0          | 0                          | 0      |
|                 | BADIRAGUATO | 0     | 0          | 0                          | 0      |
|                 | COSALA      | 0     | 0          | 0                          | 0      |
|                 | CULIACAN    | 0     | 0          | 0                          | 0      |
|                 | ELOTA       | 0     | 0          | 0                          | 0      |
|                 | NAVOLATO    | 0     | 0          | 0                          | 0      |
| Jurisdicción 3  | CONCORDIA   | 0     | 0          | 0                          | 0      |
|                 | MAZATLAN    | 0     | 0          | 0                          | 0      |
|                 | SAN IGNACIO | 0     | 0          | 0                          | 0      |
|                 | ESCUINAPA   | 1     | 0          | -1                         | -100   |
|                 | ROSARIO     | 0     | 0          | 0                          | 0      |
| TOTAL           |             | 1     | 0          | -1                         | -100.0 |

SEMANA EPIDEMIOLOGICA No.-10 CORRESPONDIENTE DEL 5/Marzo/2017 al 11/Marzo/2017

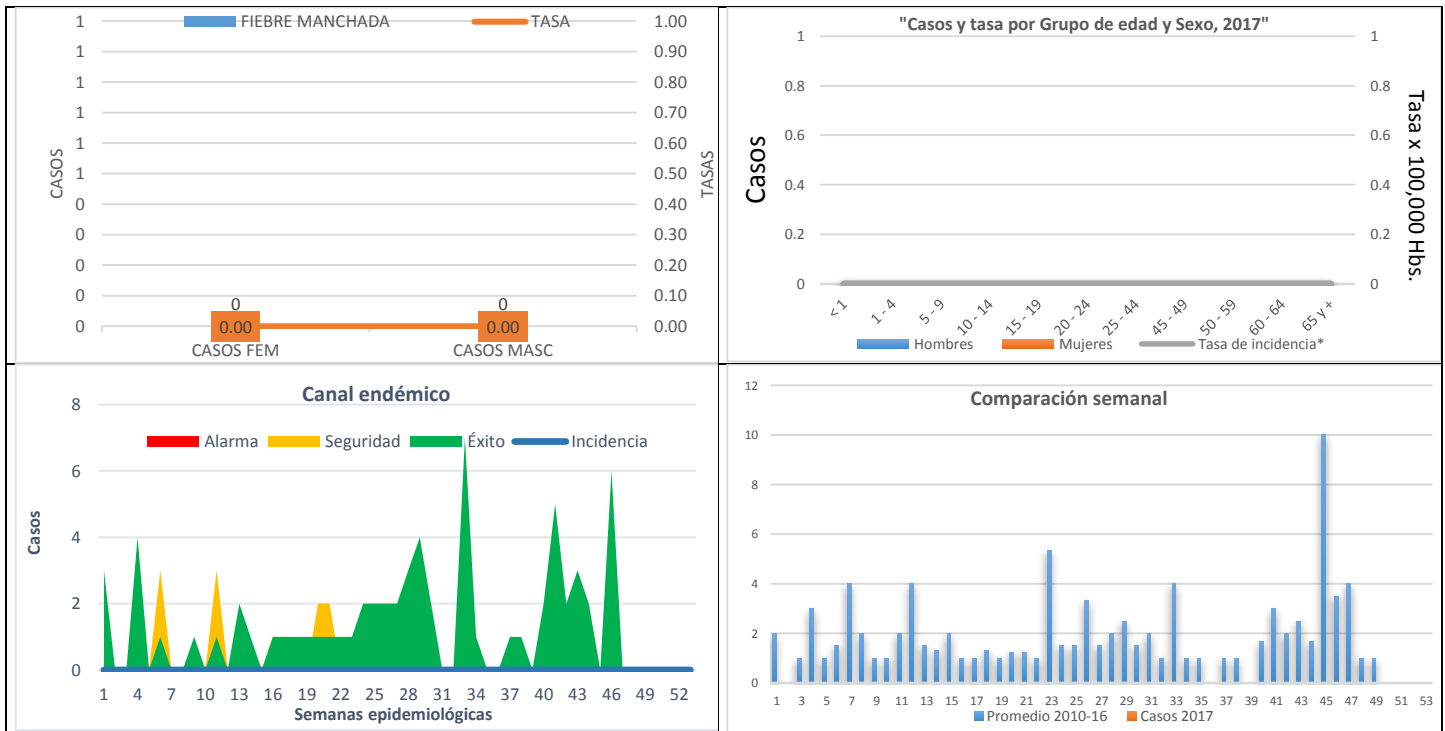

### 15.B51 PALUDISMO POR PLASMODIUM VIVAX

| PALUDISMO POR PLASMODIUM VIVAX |                     |             |           |             | CIE-10: B51 |             | 2014 AL 2017              |             |          |             |      |
|--------------------------------|---------------------|-------------|-----------|-------------|-------------|-------------|---------------------------|-------------|----------|-------------|------|
| MUNICIPIO                      | ACUMULADO AL CIERRE |             |           |             |             |             | ACUMULADO HASTA SEMANA 10 |             |          |             |      |
|                                | 2014                |             | 2015      |             | 2016        |             | 2016                      |             | 2017     |             |      |
|                                | CASOS               | TASA*       | CASOS     | TASA*       | CASOS       | TASA*       | CASOS                     | TASA*       | CASOS    | TASA*       |      |
| Jurisdicción 1                 | AHOME               | 0           | 0.00      | 0           | 0.00        | 0           | 0.00                      | 0           | 0.00     | 0           | 0.00 |
|                                | CHOIX               | 119         | 345.10    | 26          | 75.00       | 11          | 31.55                     | 1           | 2.87     | 0           | 0.00 |
|                                | EL FUERTE           | 0           | 0.00      | 1           | 0.96        | 1           | 0.96                      | 0           | 0.00     | 0           | 0.00 |
|                                | GUASAVE             | 0           | 0.00      | 0           | 0.00        | 0           | 0.00                      | 0           | 0.00     | 0           | 0.00 |
|                                | SINALOA             | 7           | 7.56      | 0           | 0.00        | 0           | 0.00                      | 0           | 0.00     | 0           | 0.00 |
| Jurisdicción 2                 | ANGOSTURA           | 0           | 0.00      | 0           | 0.00        | 0           | 0.00                      | 0           | 0.00     | 0           | 0.00 |
|                                | MOCORITO            | 0           | 0.00      | 0           | 0.00        | 0           | 0.00                      | 0           | 0.00     | 0           | 0.00 |
|                                | S. ALVARADO         | 0           | 0.00      | 0           | 0.00        | 0           | 0.00                      | 0           | 0.00     | 0           | 0.00 |
|                                | BADIRAGUATO         | 0           | 0.00      | 0           | 0.00        | 0           | 0.00                      | 0           | 0.00     | 0           | 0.00 |
|                                | COSALA              | 0           | 0.00      | 0           | 0.00        | 0           | 0.00                      | 0           | 0.00     | 0           | 0.00 |
|                                | CULIACAN            | 0           | 0.00      | 0           | 0.00        | 0           | 0.00                      | 0           | 0.00     | 0           | 0.00 |
|                                | ELOTA               | 0           | 0.00      | 0           | 0.00        | 0           | 0.00                      | 0           | 0.00     | 0           | 0.00 |
|                                | NAVOLATO            | 0           | 0.00      | 0           | 0.00        | 0           | 0.00                      | 0           | 0.00     | 0           | 0.00 |
| Jurisdicción 3                 | CONCORDIA           | 0           | 0.00      | 0           | 0.00        | 0           | 0.00                      | 0           | 0.00     | 0           | 0.00 |
|                                | MAZATLAN            | 0           | 0.00      | 0           | 0.00        | 0           | 0.00                      | 0           | 0.00     | 0           | 0.00 |
|                                | SAN IGNACIO         | 0           | 0.00      | 0           | 0.00        | 0           | 0.00                      | 0           | 0.00     | 0           | 0.00 |
|                                | ESCUINAPA           | 0           | 0.00      | 0           | 0.00        | 0           | 0.00                      | 0           | 0.00     | 0           | 0.00 |
|                                | ROSARIO             | 0           | 0.00      | 0           | 0.00        | 1           | 1.90                      | 0           | 0.00     | 0           | 0.00 |
| <b>TOTAL</b>                   | <b>126</b>          | <b>4.26</b> | <b>27</b> | <b>0.90</b> | <b>13</b>   | <b>0.43</b> | <b>1</b>                  | <b>0.03</b> | <b>0</b> | <b>0.00</b> |      |

SEMANA EPIDEMIOLOGICA No.-10 CORRESPONDIENTE DEL 5/Marzo/2017 al 11/Marzo/2017. Tasa por 100,000 Habitantes.

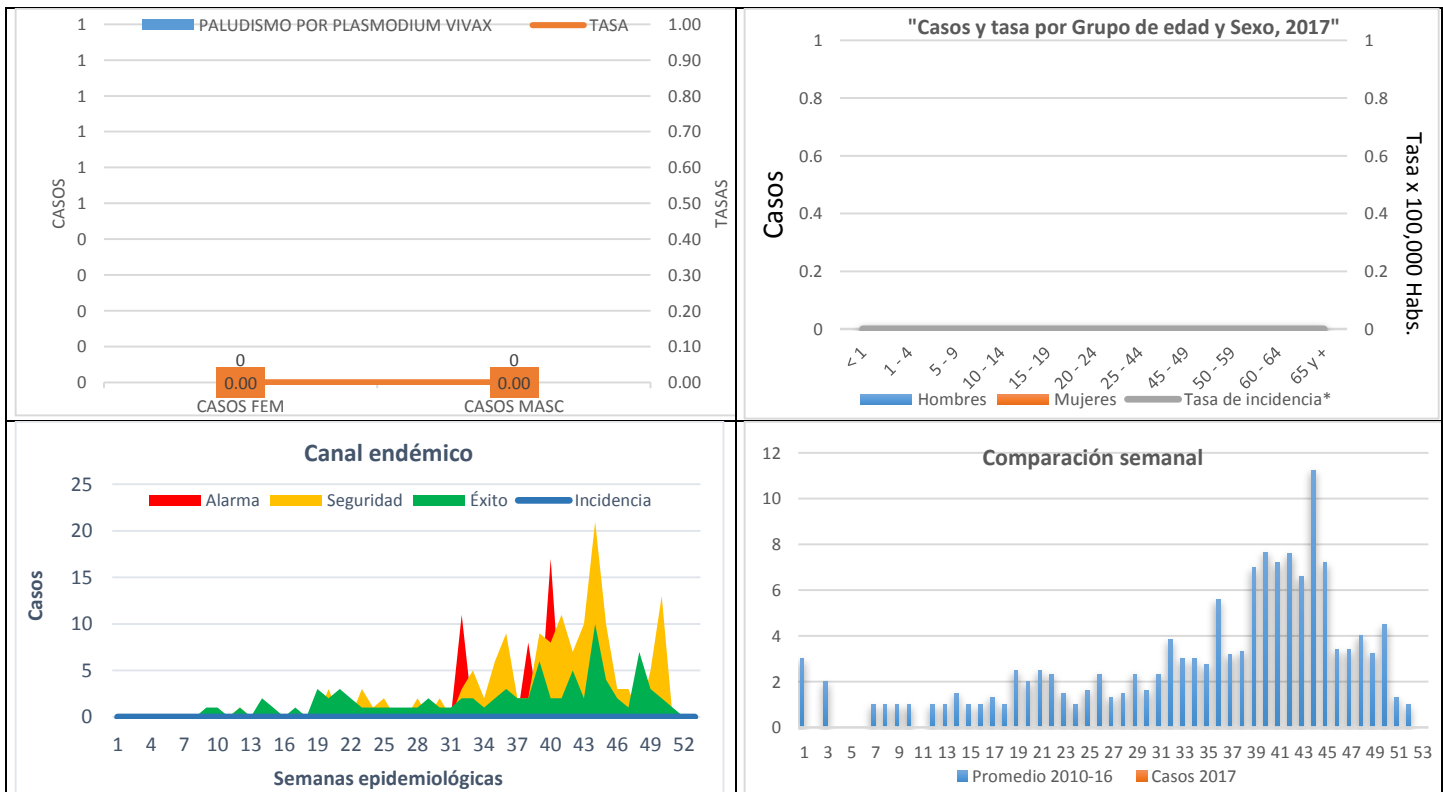



## 16.B50 PALUDISMO POR PLASMODIUM FALCIPARUM

| PALUDISMO POR PLASMODIUM FALCIPARUM |             |             |          |                            |              |
|-------------------------------------|-------------|-------------|----------|----------------------------|--------------|
|                                     |             | CIE-10: B50 |          | ACUMULADOS HASTA SEMANA 10 |              |
|                                     | MUNICIPIO   | PROBABLES   |          | DIFERENCIA                 | DIFERENCIA % |
|                                     |             | 2016        | 2017     |                            |              |
|                                     |             | CASOS       | CASOS    |                            |              |
| Jurisdicción 1                      | AHOME       | 0           | 0        | 0                          | 0            |
|                                     | CHOIX       | 0           | 0        | 0                          | 0            |
|                                     | EL FUERTE   | 0           | 0        | 0                          | 0            |
|                                     | GUASAVE     | 0           | 0        | 0                          | 0            |
|                                     | SINALOA     | 0           | 0        | 0                          | 0            |
| Jurisdicción 2                      | ANGOSTURA   | 0           | 0        | 0                          | 0            |
|                                     | MOCORITO    | 0           | 0        | 0                          | 0            |
|                                     | S. ALVARADO | 0           | 0        | 0                          | 0            |
|                                     | BADIRAGUATO | 0           | 0        | 0                          | 0            |
|                                     | COSALA      | 0           | 0        | 0                          | 0            |
|                                     | CULIACAN    | 0           | 0        | 0                          | 0            |
|                                     | ELOTA       | 0           | 0        | 0                          | 0            |
| Jurisdicción 3                      | NAVOLATO    | 0           | 0        | 0                          | 0            |
|                                     | CONCORDIA   | 0           | 0        | 0                          | 0            |
|                                     | MAZATLAN    | 0           | 0        | 0                          | 0            |
|                                     | SAN IGNACIO | 0           | 0        | 0                          | 0            |
|                                     | ESCUINAPA   | 0           | 0        | 0                          | 0            |
| ROSARIO                             | 0           | 0           | 0        | 0                          |              |
| <b>TOTAL</b>                        |             | <b>0</b>    | <b>0</b> | <b>0</b>                   | <b>0.0</b>   |

SEMANA EPIDEMIOLOGICA No.-10 CORRESPONDIENTE DEL 5/Marzo/2017 al 11/Marzo/2017

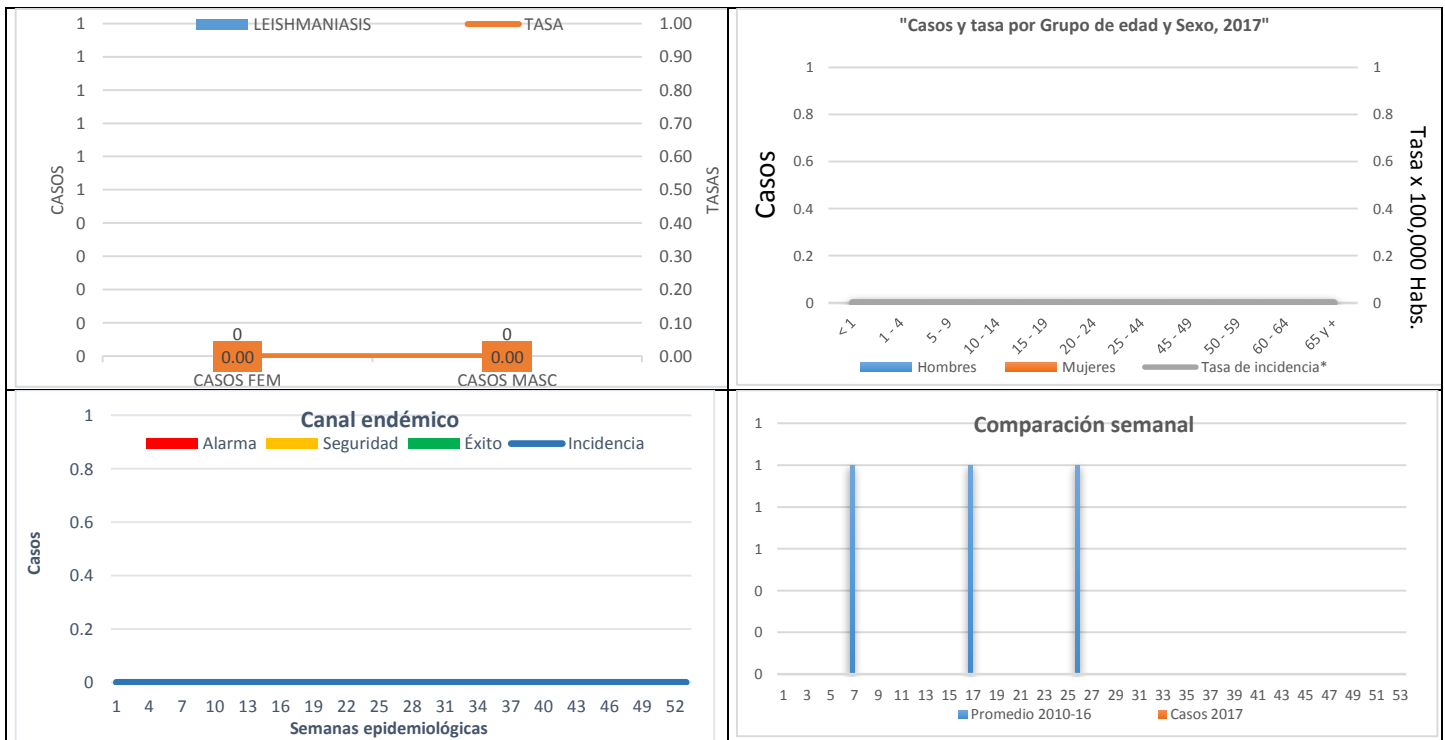



## 17.DIRECTORIO

### SISTEMA ESTATAL DE VIGILANCIA EPIDEMIOLÓGICA

**Dr. Alfredo Román Messina**

SECRETARIO DE SALUD

**Dr. Cesar Augusto Rivas González**  
SUBSECRETARIO DE ATENCION MEDICA

**Ing. Ismael Carreón Ruelas**  
DIRECTOR ADMINISTRATIVO

**Dr. Rafael Félix Espinoza**  
DIRECTOR DE PREVENCION Y PROMOCION DE LA SALUD

**Dr. José Humberto Valle Guerrero**  
SUBDIRECTOR DE VIGILANCIA EPIDEMIOLOGICA

### PROCESAMIENTO DE LA INFORMACIÓN Y DISEÑO

Dr. José Pablo Güémez Álvarez  
Lsc. Ezequiel Arámburo Rodríguez

### COLABORADORES

#### SECRETARIA DE SALUD:

Dr. José Humberto Valle Guerrero  
Dr. José Pablo Güémez Álvarez  
Dr. Miguel Ángel Guarneros Rojas  
Dr. Camilo A. Esquerra Aldana  
Dr. Luis Enrique Aldana Juárez  
Dra. Oralia Nohemí López García  
Dr. Manuel Alberto Vargas Arechiga  
Dra. Evelyn Ninoshka Reyes González  
Dra. Alma Clarissa Lara Parra.

Equipo de Epidemiólogos Jurisdiccionales y de Hospitales  
Laboratorio Estatal De Salud Pública (LESP)

#### SECTOR SALUD:

Dra. Orietta del Carmen Ríos Román (IMSS)  
Dr. Juan José Villalobos Rodelo (ISSSTE)  
Dr. Jorge A. Inzunza Felix (IMSS\_OP)  
Dr. Roberto I. Avendaño Gálvez (DIF)

Notificación de los Eventos Emergentes con Impacto Epidemiológico al **(01 66 7 )7 59 25 29**

E-mail: [epidesin@yahoo.com.mx](mailto:epidesin@yahoo.com.mx)

SECRETARIA DE SALUD DE SINALOA  
SUBDIRECCION DE VIGILANCIA EPIDEMIOLOGICA  
CERRO MONTEBELLO No. 150 OTE. FRACCIONAMIENTO MONTEBELLO CP:80227

<http://www.saludsinaloa.gob.mx/sitio/epidemiologia.html>