



Orgullosamente
Comunidad
SINAVE
SISTEMA NACIONAL DE VIGILANCIA EPIDEMIOLÓGICA



BOLETIN SEMANAL DE VIGILANCIA EPIDEMIOLOGICA DE ENFERMEDADES TRANSMISIBLES POR VECTORES

CORRESPONDIENTE A
LA SEMANA EPIDEMIOLOGICA
5 DEL AÑO 2021



SALUD

SECRETARÍA DE SALUD

DGE

DIRECCIÓN GENERAL
DE EPIDEMIOLOGÍA

SERVICIOS DE SALUD DE SINALOA
DIRECCION DE PREVENCION Y PROMOCION DE LA SALUD
SUBDIRECCION DE VIGILANCIA EPIDEMIOLOGICA

SEMANA EPIDEMIOLOGICA No.-5 CORRESPONDIENTE DEL
31/Enero/2021 al 6/Febrero/2021





1. INDICE

Contenido

1. INDICE.....	1
2. INTRODUCCION	2
3. OBJETIVOS	2
4. CUADRO DE ENFERMEDADES TRANSMITIDAS POR VECTORES	3
5. RESUMEN DE CAUSAS DE ETV POR GENERO Y TASA	4
6. A90 DENGUE NO GRAVE	5
7. A91 DENGUE GRAVE	6
8. S/C DENGUE CON SIGNOS DE ALARMA	7
9. CONFIRMADOS POR DENGUE	8
10. A92.0 ENFERMEDAD POR VIRUS CHIKUNGUNYA	9
11. A92.8 ENFERMEDAD POR EL VIRUS DEL ZIKA	10
11.1. CONFIRMADOS DE EMBARAZADAS CON ENFERMEDAD POR EL VIRUS DEL ZIKA	10
12. A79 OTRAS RICKETTSIOSIS	11
13. A75.2 TIFO MURINO Y A75.2 TIFO EPIDÉMICO	12
14. B57 TRIPANOSOMIASIS AMERICANA	13
15. A77.0 FIEBRE MANCHADA.....	14
16. B51 PALUDISMO POR PLASMODIUM VIVAX.....	15
17. B50 PALUDISMO POR PLASMODIUM FALCIPARUM	16
18. LEISHMANIASIS B55-B55.0-B55.1.....	17
19. DIRECTORIO.....	18



2. INTRODUCCION

La vigilancia epidemiológica de las enfermedades transmisibles por Vectores supone una herramienta importante en la salud pública, ya no solo permite la recolección de datos, su análisis y evaluación; sino que a su vez, permite una toma de decisión al momento de ejecutar los diversos programas de prevención y tratamiento de enfermedades en la población.

Como herramienta nos permite una correcta recolección de los datos de enfermedades y casos a estudiar así como su procesamiento y presentación para una clara difusión de los mismos.

A su vez nos permite dar los reportes confiables a las diferentes organizaciones encargadas de determinados padecimientos, utilizándolo así como una información valiosa para la toma de decisiones, siendo lo que se espera con este documento.

Información de la plataforma SUAVE de Año actual, así como Año anterior sin cierre se consideran cifras preliminares.

*******Listado de fuentes y referencias utilizadas en la conformación de este boletín*******

<i>Fuentes:</i>	<i>Últimas Fechas de Revisión de Plataformas</i>
http://www.epidemiologia.salud.gob.mx	
Plataforma de Notificación Semanal	
http://www.sinave.gob.mx/	17/feb/2021

3. OBJETIVOS

- Notificar continuamente el comportamiento de las Enfermedades Transmisibles por Vector de nuestra región, para mejorar el control y prevención de estas, a través de programas de prevención y control específicos.
- Mantener actualizado el conocimiento de la conducta de las enfermedades transmisibles por Vectores del área bajo vigilancia.
- Identificar la susceptibilidad y el riesgo de la población a las enfermedades bajo vigilancia.
- Formular las medidas de control adecuadas según el nivel correspondiente.
- Evaluar las medidas de control planteadas.



4. CUADRO DE ENFERMEDADES TRANSMITIDAS POR VECTORES

NOTIFICACION EN SUIVE DE ENFERMEDADES TRANSMITIDAS POR VECTORES DEL AÑO 2021 HASTA LA SEMANA 5 EN EL ESTADO DE SINALOA.																	
JURISDICCION	MUNICIPIO	2021															
		DENGUE NO GRAVE	DENGUE GRAVE	DENGUE CON SIGNOS DE ALARMA	ENFERMEDAD POR VIRUS CHIKUNGUNYA	ENFERMEDAD POR VIRUS DE ZIKA	PALUDISMO POR PLASMODIUM VIVAX	LEISHMANIASIS	TRIPANOSOMIASIS AMERICANA (ENFERMEDAD DE CHAGAS) AGUDA (PARA 2017)(B57.0-B57.1)	TRIPANOSOMIASIS AMERICANA (ENFERMEDAD DE CHAGAS) CRÓNICA (PARA 2017)(B57.2-B57.3)	FIEBRE MANCHADA	OTRAS RICKETTSIOSIS	TIFO MURINO	TIFO EPIDÉMICO	PALUDISMO POR PLASMODIUM FALCIPARUM	FIEBRE DEL OESTE DEL NILO	FIEBRE AMARILLA
		A90	A91	S/C	A92.0	A92.5	B51	B55.0-B55.1-B55	B57.0-B57.1	B57.2-B57.5	A77.0	A79	A75.2	A75.0	B50	A92.3	A95
J-1	AHOME	2	0	0	0	0	0	0	0	0	1	0	0	0	0	0	
	CHOIX	0	0	0	0	0	0	0	0	0	0	0	0	0	0	0	
	EL FUERTE	0	0	0	0	0	0	0	0	0	3	0	0	0	0	0	
J-2	GUASAVE	0	0	1	0	0	0	0	0	0	1	0	0	0	0	0	
	SINALOA	0	0	0	0	0	0	0	0	0	0	0	0	0	0	0	
J-3	ANGOSTURA	0	0	0	0	0	0	0	0	0	0	0	0	0	0	0	
	MOCORITO	0	0	0	0	0	0	0	0	0	0	0	0	0	0	0	
	S. ALVARADO	0	0	1	0	0	0	0	0	0	0	0	0	0	0	0	
J-4	BADIRAGUATO	0	0	0	0	0	0	0	0	0	0	0	0	0	0	0	
	CULIACAN	22	4	2	0	1	0	0	0	0	1	0	0	0	0	0	
	NAVOLATO	0	0	0	0	0	0	0	0	0	0	0	0	0	0	0	
J-5	COSALA	0	0	0	0	0	0	0	0	0	0	0	0	0	0	0	
	ELOTA	13	0	0	0	0	0	0	0	0	0	0	0	0	0	0	
	SAN IGNACIO	4	0	0	0	0	0	0	0	0	0	0	0	0	0	0	
J-6	CONCORDIA	0	1	0	0	0	0	0	0	0	0	0	0	0	0	0	
	MAZATLAN	27	0	9	0	0	0	0	0	0	0	0	0	0	0	0	
	ESCUINAPA	3	0	0	0	0	0	0	0	0	1	0	0	0	0	0	
	ROSARIO	0	0	0	0	0	0	0	0	0	2	0	0	0	0	0	
	TOTAL	71	5	13	0	1	0	0	0	0	9	0	0	0	0	0	

FUENTE: SUAVE - SEMANA EPIDEMIOLOGICA No.-5 CORRESPONDIENTE DEL 31/Enero/2021 al 6/Febrero/2021

Descripción: Cuadro en el que se muestran las principales causas de enfermedades transmitidas por vectores en Sinaloa en el año en curso hasta la semana actual mostrando los casos por diagnostico en sus respectivos municipios.



5. RESUMEN DE CAUSAS DE ETV POR GENERO Y TASA

No.	DIAGNOSTICOS *	2020		2021					
		CASOS CIERRE	TASA	CASOS FEM	TASA FEM	CASOS MASC	TASA MASC	CASOS TOTAL	TASA TOTAL
1	DENGUE NO GRAVE	2,928	92.76	33	2.06	38	2.40	71	2.23
2	OTRAS RICKETTSIOSIS	156	4.94	8	0.50	1	0.06	9	0.28
3	ENFERMEDAD POR VIRUS DE ZIKA	10	0.32	0	0.00	1	0.06	1	0.03
4	ENFERMEDAD POR VIRUS CHIKUNGUNYA	20	0.63	0	0.00	0	0.00	0	0.00
5	DENGUE CON SIGNOS DE ALARMA	461	14.60	2	0.12	11	0.70	13	0.41
6	DENGUE GRAVE	157	4.97	3	0.19	2	0.13	5	0.16
7	TRIPANOSOMIASIS AMERICANA (ENFERMEDAD DE CHAGAS) CRÓNICA (PARA 2017)(B57.2-B57.5)	9	0.29	0	0.00	0	0.00	0	0.00
8	TRIPANOSOMIASIS AMERICANA (ENFERMEDAD DE CHAGAS) AGUDA (PARA 2017)(B57.0-B57.1)	1	0.03	0	0.00	0	0.00	0	0.00
9	PALUDISMO POR PLASMODIUM VIVAX	7	0.22	0	0.00	0	0.00	0	0.00
10	TIFO MURINO	0	0.00	0	0.00	0	0.00	0	0.00
11	FIEBRE MANCHADA	1	0.03	0	0.00	0	0.00	0	0.00
12	PALUDISMO POR PLASMODIUM FALCIPARUM	0	0.00	0	0.00	0	0.00	0	0.00
13	TIFO EPIDÉMICO	1	0.03	0	0.00	0	0.00	0	0.00
14	LEISHMANIASIS B55.0-B55.1-B55	0	0.00	0	0.00	0	0.00	0	0.00
15	FIEBRE DEL OESTE DEL NILO	0	0.00	0	0.00	0	0.00	0	0.00
16	FIEBRE AMARILLA	0	0.00	0	0.00	0	0.00	0	0.00

FUENTE: SUAVE - SEMANA EPIDEMIOLOGICA No.-5 CORRESPONDIENTE DEL 31/Enero/2021 al 6/Febrero/2021. Tasa por 100,000 Habitantes.

Hasta la semana 5 del año actual se llevan contabilizados 71 casos de DENGUE NO GRAVE contra 2,928 casos con los que se cerró el año 2020 teniéndolo en el lugar 1.

En la posición 2, OTRAS RICKETTSIOSIS se encuentra afectando a .3 por cada 100,000 habitantes con 9 casos registrados en la semana actual del 2021.

Al cierre del año 2020, tenemos en el peldaño 3 a ENFERMEDAD POR VIRUS DE ZIKA que termino afectando a la población con 10 casos. Hasta la semana 5 del año 2021 en curso se tienen 1 casos por lo que deduce una afectación de .0 personas por cada 100,000 habitantes.

Hasta la semana 5 del año actual se llevan contabilizados 0 casos de ENFERMEDAD POR VIRUS CHIKUNGUNYA contra 20 casos con los que se cerró el año 2020 teniéndolo en el lugar 4.

Con una población de 3,181,609 para este grupo se observa una tasa de afectación de .4 para DENGUE CON SIGNOS DE ALARMA en lo que va el año 2021 en la semana 5 con 13 casos ubicándolo en el lugar 5 de la lista.

Al cierre del año 2020, tenemos en el peldaño 6 a DENGUE GRAVE que termino afectando a la población con 157 casos. Hasta la semana 5 del año 2021 en curso se tienen 5 casos por lo que deduce una afectación de .2 personas por cada 100,000 habitantes.

Hasta la semana 5 del año actual se llevan contabilizados 0 casos de TRIPANOSOMIASIS AMERICANA (ENFERMEDAD DE CHAGAS) CRÓNICA (PARA 2017)(B57.2-B57.5) contra 9 casos con los que se cerró el año 2020 teniéndolo en el lugar 7.

En la posición 8, TRIPANOSOMIASIS AMERICANA (ENFERMEDAD DE CHAGAS) AGUDA (PARA 2017)(B57.0-B57.1) se encuentra afectando a .0 por cada 100,000 habitantes con 0 casos registrados en la semana actual del 2021.

Se puede apreciar en el Lugar 9 que en el diagnostico PALUDISMO POR PLASMODIUM VIVAX hasta la semana 5 se encuentra afectando a .0 personas por cada 100,000 habitantes considerando una población de 3,181,609 para este grupo.

Con una población de 3,181,609 para este grupo se observa una tasa de afectación de .0 para TIFO MURINO en lo que va el año 2021 en la semana 5 con 0 casos ubicándolo en el lugar 10 de la lista.

En la posición 11, FIEBRE MANCHADA se encuentra afectando a .0 por cada 100,000 habitantes con 0 casos registrados en la semana actual del 2021.

Hasta la semana 5 del año actual se llevan contabilizados 0 casos de PALUDISMO POR PLASMODIUM FALCIPARUM contra 0 casos con los que se cerró el año 2020 teniéndolo en el lugar 12.

Se puede apreciar en el Lugar 13 que en el diagnostico TIFO EPIDÉMICO hasta la semana 5 se encuentra afectando a .0 personas por cada 100,000 habitantes considerando una población de 3,181,609 para este grupo.

Con una población de 3,181,609 para este grupo se observa una tasa de afectación de .0 para LEISHMANIASIS B55.0-B55.1-B55 en lo que va el año 2021 en la semana 5 con 0 casos ubicándolo en el lugar 14 de la lista.

En la posición 15, FIEBRE DEL OESTE DEL NILO se encuentra afectando a .0 por cada 100,000 habitantes con 0 casos registrados en la semana actual del 2021.

Hasta la semana 5 del año actual se llevan contabilizados 0 casos de FIEBRE AMARILLA contra 0 casos con los que se cerró el año 2020 teniéndolo en el lugar 16.



6. A90 DENGUE NO GRAVE

JURISDICCION	MUNICIPIO	DENGUE NO GRAVE									
		ACUMULADO AL CIERRE						ACUMULADO HASTA SEMANA 5			
		2018		2019		2020		2020		2021	
		CASOS	TASA*	CASOS	TASA*	CASOS	TASA*	CASOS	TASA*	CASOS	TASA*
J-1	AHOME	50	10.63	64	13.48	27	5.64	7	1.46	2	0.41
	CHOIX	0	0.00	0	0.00	0	0.00	0	0.00	0	0.00
	EL FUERTE	7	6.51	5	4.62	5	4.58	0	0.00	0	0.00
J-2	GUASAVE	60	18.82	10	3.11	28	8.64	2	0.62	0	0.00
	SINALOA	1	1.04	1	1.03	5	5.12	0	0.00	0	0.00
J-3	ANGOSTURA	5	10.09	28	56.17	21	41.88	6	11.97	0	0.00
	MOCORITO	3	6.07	7	14.10	17	34.10	0	0.00	0	0.00
	S. ALVARADO	13	14.88	37	42.02	51	57.47	9	10.14	0	0.00
J-4	BADIRAGUATO	24	77.22	24	76.72	8	25.40	2	6.35	0	0.00
	CULIACAN	902	91.96	334	33.72	330	33.01	71	7.10	22	2.18
	NAVOLATO	14	9.58	42	28.52	43	28.98	11	7.41	0	0.00
J-5	COSALA	7	40.52	4	22.99	50	285.23	1	5.70	0	0.00
	ELOTA	83	188.29	25	56.35	24	53.72	11	24.62	13	28.89
	SAN IGNACIO	0	0.00	0	0.00	169	713.38	0	0.00	4	16.80
J-6	CONCORDIA	4	12.74	0	0.00	167	524.66	0	0.00	0	0.00
	MAZATLAN	55	11.01	140	27.78	871	171.39	14	2.75	27	5.27
	ESCUINAPA	184	301.10	155	251.50	642	1,033.15	2	3.22	3	4.79
	ROSARIO	57	105.58	43	79.12	470	859.23	0	0.00	0	0.00
	TOTAL	1,469	48.02	919	29.35	2,928	92.76	136	4.31	71	2.23

FUENTE: SUAVE - SEMANA EPIDEMIOLOGICA No.-5 CORRESPONDIENTE DEL 31/Enero/2021 al 6/Febrero/2021. Tasa por 100,000 Habitantes.

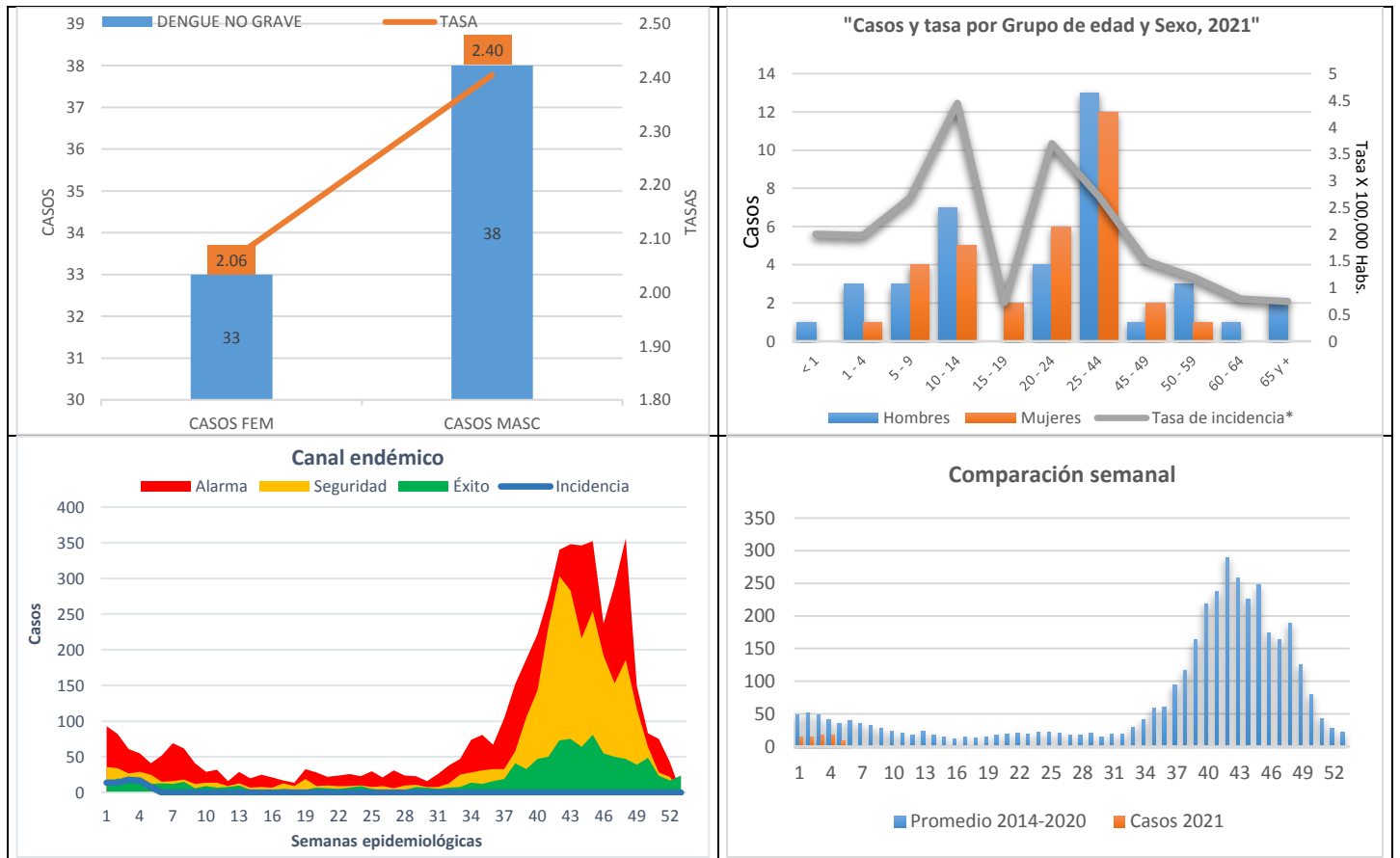



7. A91 DENGUE GRAVE

JURISDICCION	MUNICIPIO	ACUMULADO AL CIERRE				ACUMULADO HASTA SEMANA 5				2018 AL 2021	
		2018		2019		2020		2020		2021	
		CASOS	TASA*	CASOS	TASA*	CASOS	TASA*	CASOS	TASA*	CASOS	TASA*
W	AHOME	0	0.00	5	1.05	0	0.00	0	0.00	0	0.00
	CHOIX	0	0.00	0	0.00	0	0.00	0	0.00	0	0.00
	EL FUERTE	0	0.00	0	0.00	0	0.00	0	0.00	0	0.00
J-2	GUASAVE	0	0.00	1	0.31	0	0.00	0	0.00	0	0.00
	SINALOA	0	0.00	0	0.00	0	0.00	0	0.00	0	0.00
J-3	ANGOSTURA	0	0.00	1	2.01	0	0.00	0	0.00	0	0.00
	MOCORITO	0	0.00	0	0.00	1	2.01	0	0.00	0	0.00
	S. ALVARADO	0	0.00	2	2.27	2	2.25	0	0.00	0	0.00
J-4	BADIRAGUATO	0	0.00	0	0.00	0	0.00	0	0.00	0	0.00
	CULIACAN	0	0.00	2	0.20	33	3.30	3	0.30	4	0.40
	NAVOLATO	0	0.00	0	0.00	0	0.00	0	0.00	0	0.00
J-5	COSALA	0	0.00	0	0.00	0	0.00	0	0.00	0	0.00
	ELOTA	0	0.00	0	0.00	0	0.00	0	0.00	0	0.00
	SAN IGNACIO	0	0.00	0	0.00	1	4.22	0	0.00	0	0.00
J-6	CONCORDIA	0	0.00	0	0.00	9	28.27	0	0.00	1	3.12
	MAZATLAN	0	0.00	20	3.97	39	7.67	0	0.00	0	0.00
	ESCUINAPA	0	0.00	0	0.00	43	69.20	0	0.00	0	0.00
	ROSARIO	0	0.00	0	0.00	29	53.02	0	0.00	0	0.00
	TOTAL	0	0.00	31	0.99	157	4.97	3	0.10	5	0.16

FUENTE: SUAVE - SEMANA EPIDEMIOLOGICA No.-5 CORRESPONDIENTE DEL 31/Enero/2021 al 6/Febrero/2021. Tasa por 100,000 Habitantes.

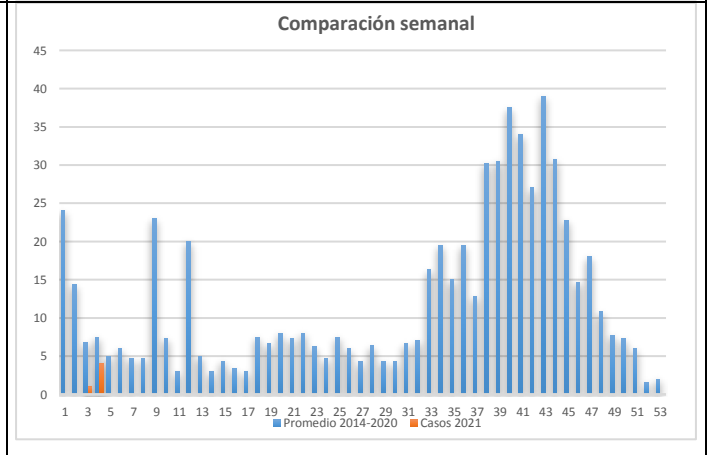
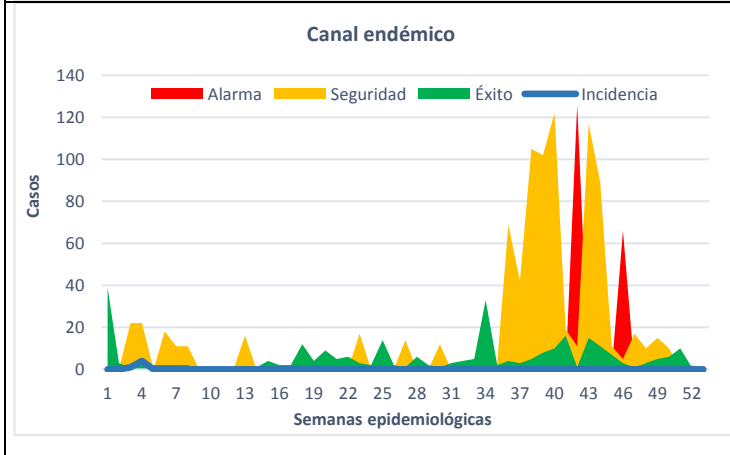
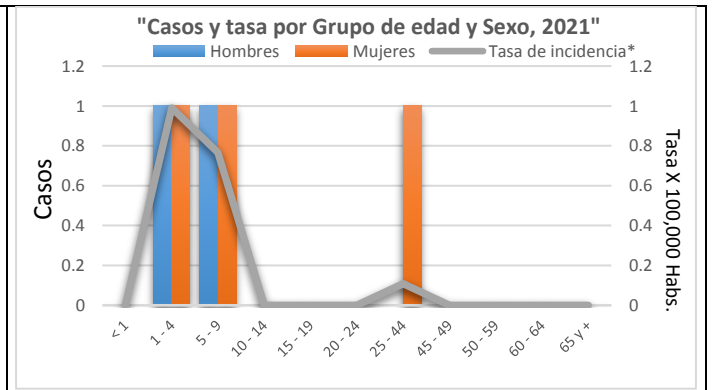
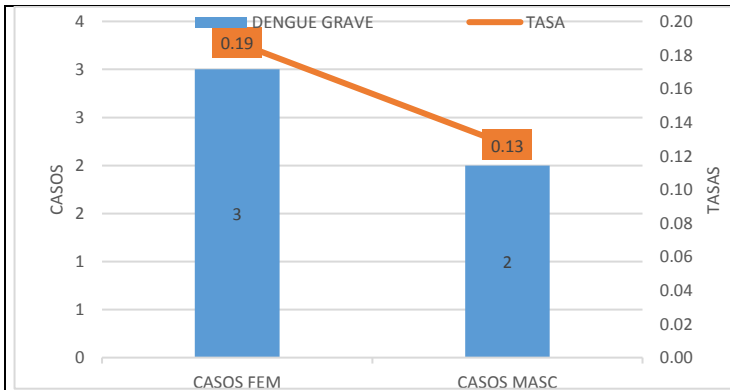

8. S/C DENGUE CON SIGNOS DE ALARMA

JURISDICCION	DENGUE CON SIGNOS DE ALARMA				
	MUNICIPIO	S/C		ACUMULADOS HASTA SEMANA 5	
		PROBABLES		DIFERENCIA	DIFERENCIA %
		2020	2021		
CASOS	CASOS				
J-1	AHOME	0	0	0	0
	CHOIX	0	0	0	0
	EL FUERTE	1	0	-1	-100
J-2	GUASAVE	2	1	-1	-50
	SINALOA	0	0	0	0
J-3	ANGOSTURA	0	0	0	0
	MOCORITO	0	0	0	0
	S. ALVARADO	1	1	0	0
J-4	BADIRAGUATO	0	0	0	0
	CULIACAN	7	2	-5	-71
	NAVOLATO	0	0	0	0
J-5	COSALA	0	0	0	0
	ELOTA	1	0	-1	-100
	SAN IGNACIO	0	0	0	0
J-6	CONCORDIA	0	0	0	0
	MAZATLAN	3	9	6	200
	ESCUINAPA	0	0	0	0
	ROSARIO	0	0	0	0
TOTAL		15	13	-2	-13

FUENTE: SUAVE - SEMANA EPIDEMIOLOGICA No.-5 CORRESPONDIENTE DEL 31/Enero/2021 al 6/Febrero/2021

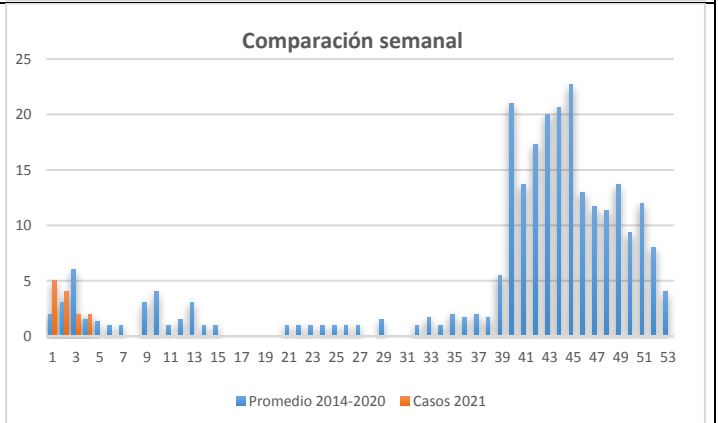
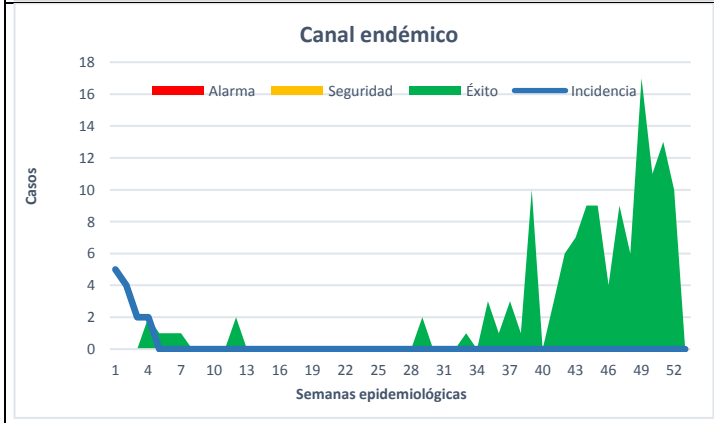
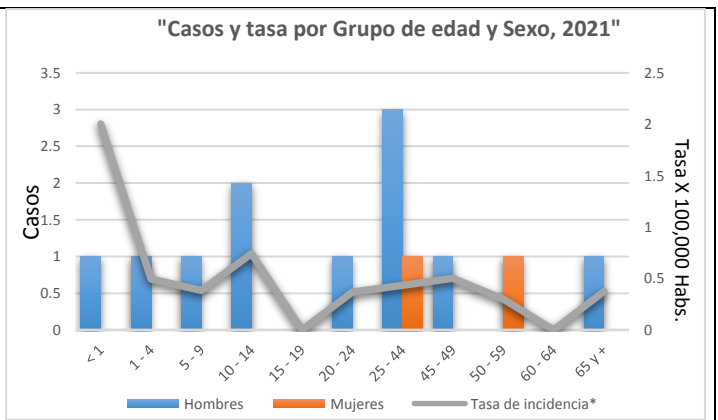
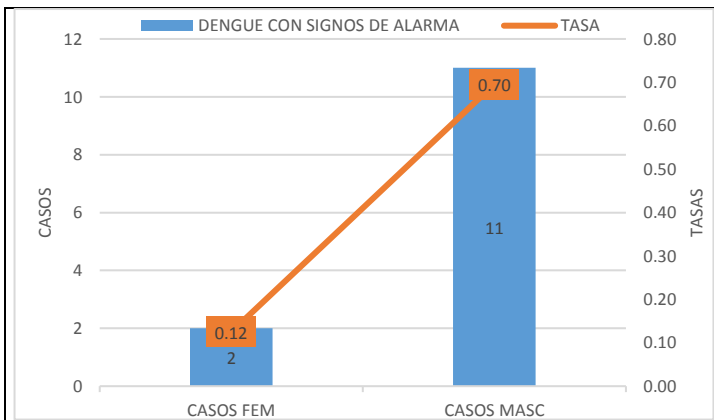



9. CONFIRMADOS POR DENGUE

Distribución en el estado de Sinaloa de casos confirmados de Dengue.

CASOS CONFIRMADOS DE DENGUE EN PLATAFORMA DE VECTORES, COMPARATIVO 2020 - 2021 ACUMULADOS HASTA SEMANA 5									
JURISDICCION	MUNICIPIO	DENGUE NO GRAVE(A90)		DENGUE CON SIGNOS DE ALARMA		DENGUE GRAVE(A91)		TOTAL	
		2020	2021	2020	2021	2020	2021	2020	2021
J-1	AHOME	1	0	2	0	0	0	3	0
	CHOIX	0	0	0	0	0	0	0	0
	EL FUERTE	0	0	0	0	0	0	0	0
J-2	GUASAVE	0	0	1	0	0	0	1	0
	SINALOA	0	0	0	0	0	0	0	0
J-3	ANGOSTURA	2	0	0	0	0	0	2	0
	MOCORITO	0	0	0	0	0	0	0	0
	S. ALVARADO	1	0	0	0	0	0	1	0
J-4	BADIRAGUATO	0	0	0	0	0	0	0	0
	CULIACAN	15	2	0	0	2	3	17	5
	NAVOLATO	3	0	1	0	0	0	4	0
J-5	COSALA	0	0	0	0	0	0	0	0
	ELOTA	1	0	1	1	0	0	2	1
	SAN IGNACIO	0	0	0	0	0	0	0	0
J-6	CONCORDIA	0	0	0	1	0	0	0	1
	MAZATLAN	0	1	2	2	2	0	4	3
	ESCUINAPA	2	2	0	0	0	0	2	2
	ROSARIO	0	0	0	0	0	0	0	0
TOTAL		25	5	7	4	4	3	36	12

SEMANA EPIDEMIOLOGICA No.-5 CORRESPONDIENTE DEL 31/Enero/2021 al 6/Febrero/2021

Fuente: SINAVE/PLATAFORMA DE VECTORES/2021

**10.A92.0 ENFERMEDAD POR VIRUS CHIKUNGUNYA**

JURISDICCION	ENFERMEDAD POR VIRUS CHIKUNGUNYA					ACUMULADOS HASTA SEMANA 5	
	A92.0					COMPARATIVO 2020 - 2021	
	MUNICIPIO	PROBABLES			DIF. 2020-2021 %↑↓	CONFIRMADOS **	
		2020 CASOS	2021 CASOS	TASA 2021		2020 CASOS	2021 CASOS
J-1	AHOME	0	0	0.00	0.00%	0	0
	CHOIX	0	0	0.00	0.00%	0	0
	EL FUERTE	0	0	0.00	0.00%	0	0
J-2	GUASAVE	2	0	0.00	-100.00%	0	0
	SINALOA	0	0	0.00	0.00%	0	0
J-3	ANGOSTURA	0	0	0.00	0.00%	0	0
	MOCORITO	0	0	0.00	0.00%	0	0
	S. ALVARADO	0	0	0.00	0.00%	0	0
J-4	BADIRAGUATO	0	0	0.00	0.00%	0	0
	CULIACAN	3	0	0.00	-100.00%	0	0
	NAVOLATO	1	0	0.00	-100.00%	0	0
J-5	COSALA	0	0	0.00	0.00%	0	0
	ELOTA	1	0	0.00	-100.00%	0	0
	SAN IGNACIO	0	0	0.00	0.00%	0	0
J-6	CONCORDIA	0	0	0.00	0.00%	0	0
	MAZATLAN	0	0	0.00	0.00%	0	0
	ESCUINAPA	0	0	0.00	0.00%	0	0
	ROSARIO	0	0	0.00	0.00%	0	0
	TOTAL	7	0	0.00	-100.00%	0	0

SEMANA EPIDEMIOLOGICA No.-5 CORRESPONDIENTE DEL 31/Enero/2021 al 6/Febrero/2021. TASA POR 100,000 HABITANTES.

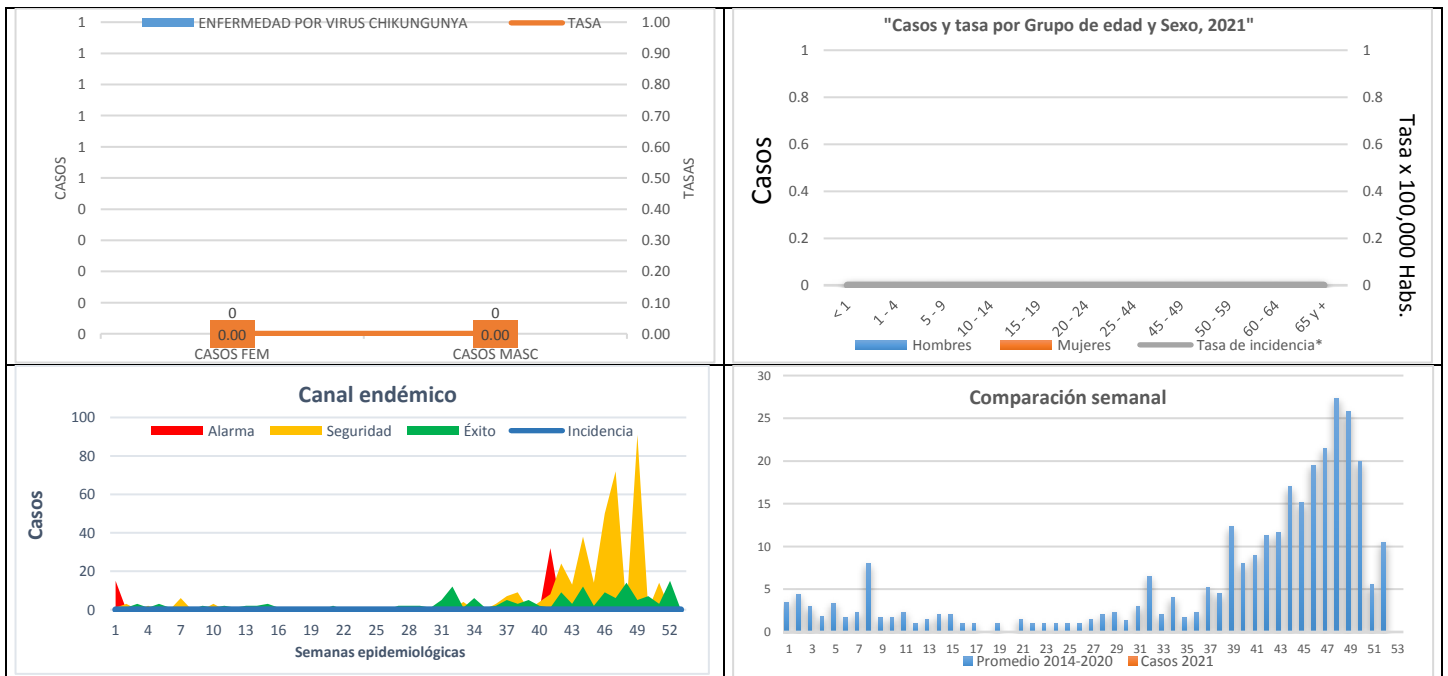
Fuente: *Confirmados SINAVE/PLATAFORMA DE VECTORES/2021*



11.A92.8 ENFERMEDAD POR EL VIRUS DEL ZIKA

JURISDICCION	MUNICIPIO	ENFERMEDAD POR VIRUS DE ZIKA A92.5 ACUMULADOS HASTA SEMANA 5, COMPARATIVO 2020 - 2021						
		PROBABLES			TASA 2021	DIF. 2020-2021 %↑↓	CONFIRMADOS **	
		2020 CASOS	2021 CASOS	2020 CASOS			2021 CASOS	
J-1	AHOME	0	0	0.00	0.00%	0	0	
	CHOIX	0	0	0.00	0.00%	0	0	
	EL FUERTE	0	0	0.00	0.00%	0	0	
J-2	GUASAVE	1	0	0.00	-100.00%	0	0	
	SINALOA	0	0	0.00	0.00%	0	0	
J-3	ANGOSTURA	0	0	0.00	0.00%	0	0	
	MOCORITO	0	0	0.00	0.00%	0	0	
	S. ALVARADO	1	0	0.00	-100.00%	0	0	
J-4	BADIRAGUATO	0	0	0.00	0.00%	0	0	
	CULIACAN	4	1	0.10	-75.00%	0	0	
	NAVOLATO	0	0	0.00	0.00%	0	0	
J-5	COSALA	0	0	0.00	0.00%	0	0	
	SAN IGNACIO	0	0	0.00	0.00%	0	0	
	ELOTA	0	0	0.00	0.00%	0	0	
J-6	CONCORDIA	0	0	0.00	0.00%	0	0	
	MAZATLAN	0	0	0.00	0.00%	0	0	
	ESCUINAPA	0	0	0.00	0.00%	0	0	
	ROSARIO	0	0	0.00	0.00%	0	0	
TOTAL		6	1	0.03	-83.33%	0	0	

SEMANA EPIDEMIOLOGICA No.-5 CORRESPONDIENTE DEL 31/Enero/2021 al 6/Febrero/2021. TASA POR 100,000 HABITANTES.

Fuente : Confirmados SINAVE/PLATAFORMA DE VECTORES/2021

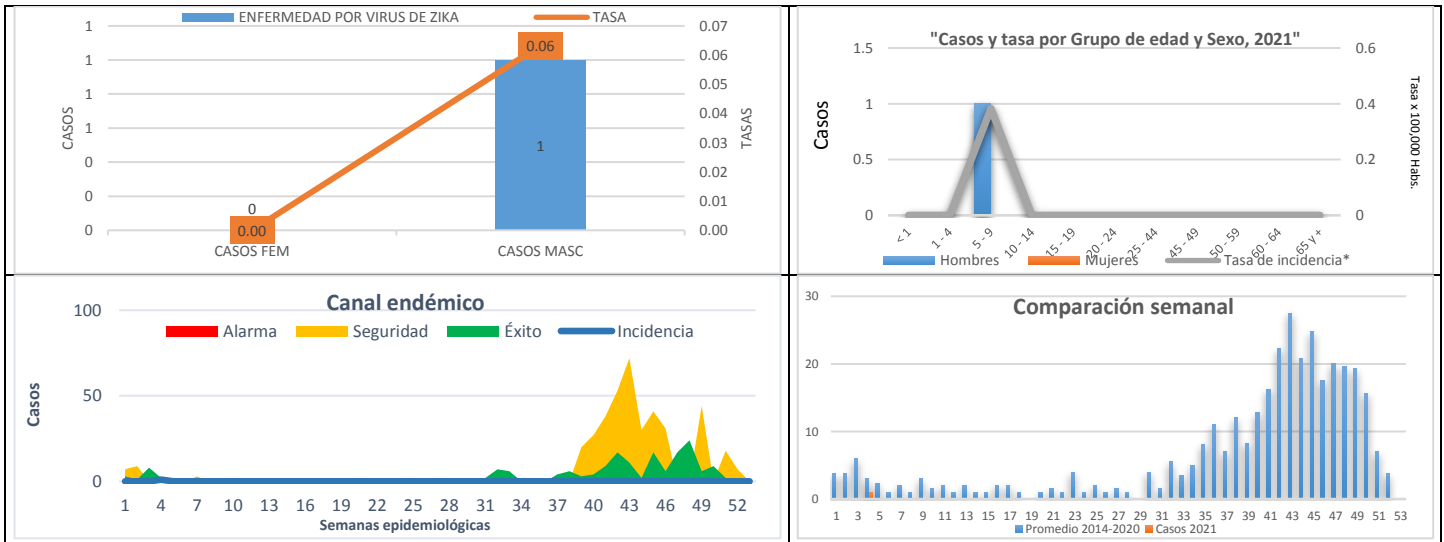

11.1. CONFIRMADOS DE EMBARAZADAS CON ENFERMEDAD POR EL VIRUS DEL ZIKA

JURISDICCION	MUNICIPIO	MUJERES EMBARAZADAS CON DIAGNOSTICO CONFIRMADO DE ENFERMEDAD POR VIRUS DE ZIKA A92.5 ACUMULADOS HASTA SEMANA 5, COMPARATIVO 2018 - 2019 EN SINALOA					
		CIERRE 2020	PROBABLES CASOS HASTA SEMANA 5		CIERRE 2020	CONFIRMADOS ** CASOS HASTA SEMANA 5	
			2020	2021		2020	2021
J-1	AHOME	0	0	0	0	0	
	CHOIX	0	0	0	0	0	
	EL FUERTE	0	0	0	0	0	
J-2	GUASAVE	0	0	0	0	0	
	SINALOA	0	0	0	0	0	
J-3	ANGOSTURA	0	0	0	0	0	
	MOCORITO	0	0	0	0	0	
	S. ALVARADO	0	0	0	0	0	
J-4	BADIRAGUATO	0	0	0	0	0	
	CULIACAN	0	0	0	0	0	
	NAVOLATO	0	0	0	0	0	
J-5	COSALA	0	0	0	0	0	
	ELOTA	0	0	0	0	0	
	SAN IGNACIO	0	0	0	0	0	
J-6	CONCORDIA	0	0	0	0	0	
	MAZATLAN	0	0	0	0	0	
	ESCUINAPA	0	0	0	0	0	
	ROSARIO	0	0	0	0	0	
AUTOCTONO		0	0	0	0	0	
IMPORTADO		0	0	0	0	0	
TOTAL		0	0	0	0	0	

FUENTE: SINAVE/VECTORES. SEMANA EPIDEMIOLOGICA No.-5 CORRESPONDIENTE DEL 31/Enero/2021 al 6/Febrero/2021



12.A79 OTRAS RICKETTSIOSIS

JURISDICCION	MUNICIPIO	ACUMULADO AL CIERRE						ACUMULADO HASTA SEMANA 5			
		2018		2019		2020		2020		2021	
		CASOS	TASA*	CASOS	TASA*	CASOS	TASA*	CASOS	TASA*	CASOS	TASA*
J-1	AHOME	195	41.44	212	44.66	82	17.13	12	2.51	1	0.21
	CHOIX	12	33.49	20	55.42	10	27.51	1	2.75	0	0.00
	EL FUERTE	18	16.73	36	33.23	27	24.76	3	2.75	3	2.73
J-2	GUASAVE	55	17.25	18	5.60	3	0.93	0	0.00	1	0.31
	SINALOA	0	0.00	0	0.00	0	0.00	0	0.00	0	0.00
J-3	ANGOSTURA	5	10.09	0	0.00	0	0.00	0	0.00	0	0.00
	MOCORITO	1	2.02	0	0.00	1	2.01	0	0.00	0	0.00
	S. ALVARADO	0	0.00	0	0.00	0	0.00	0	0.00	0	0.00
J-4	BADIRAGUATO	5	16.09	6	19.18	0	0.00	0	0.00	0	0.00
	CULIACAN	118	12.03	82	8.28	8	0.80	4	0.40	1	0.10
	NAVOLATO	9	6.16	11	7.47	0	0.00	0	0.00	0	0.00
J-5	COSALA	0	0.00	0	0.00	0	0.00	0	0.00	0	0.00
	ELOTA	15	34.03	3	6.76	1	2.24	1	2.24	0	0.00
	SAN IGNACIO	0	0.00	0	0.00	1	4.22	0	0.00	0	0.00
J-6	CONCORDIA	0	0.00	0	0.00	0	0.00	0	0.00	0	0.00
	MAZATLAN	23	4.60	1	0.20	12	2.36	1	0.20	0	0.00
	ESCUINAPA	1	1.64	0	0.00	2	3.22	0	0.00	1	1.60
	ROSARIO	1	1.85	0	0.00	9	16.45	0	0.00	2	3.63
	TOTAL	458	14.97	389	12.42	156	4.94	22	0.70	9	0.28

FUENTE: SUAVE - SEMANA EPIDEMIOLOGICA No.-5 CORRESPONDIENTE DEL 31/Enero/2021 al 6/Febrero/2021. Tasa por 100,000 Habitantes.

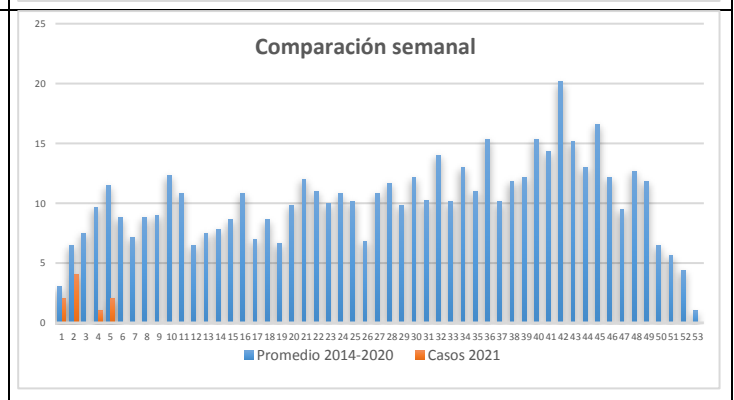
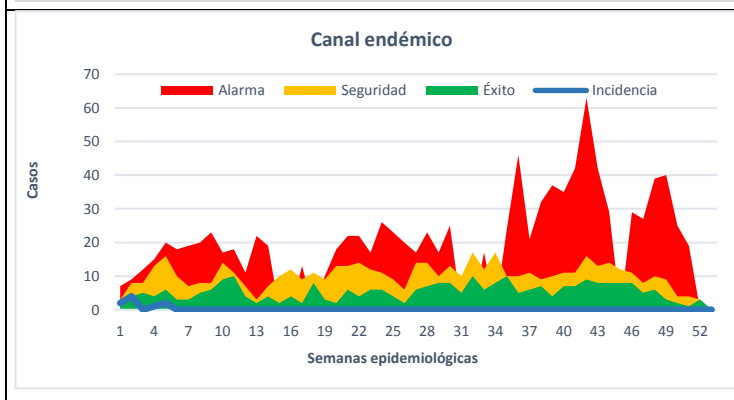
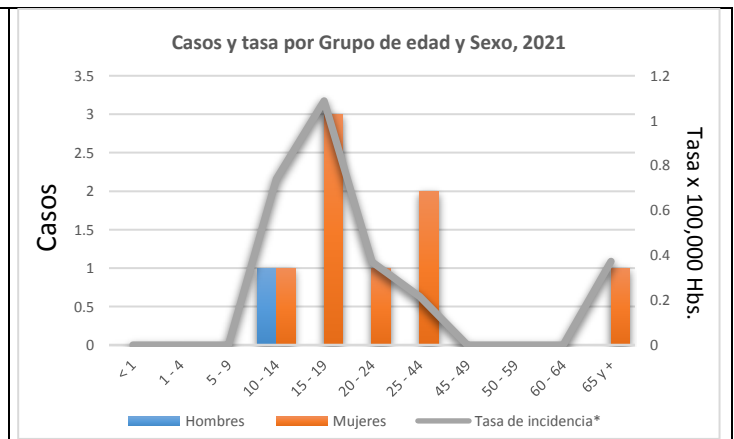
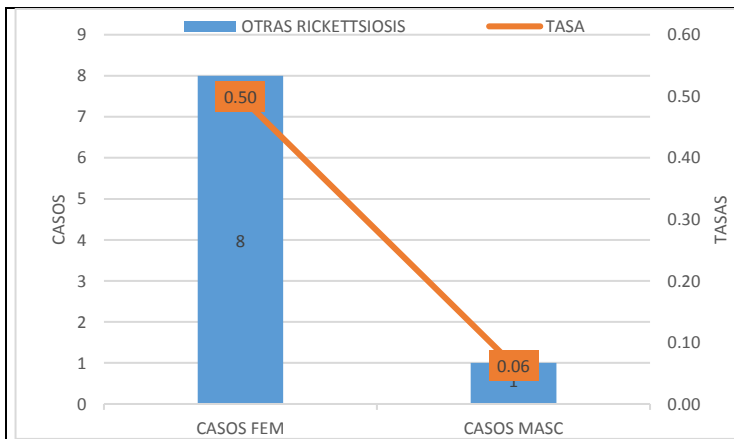



13.A75.2 TIFO MURINO Y A75.2 TIFO EPIDÉMICO

JURISDICCION	MUNICIPIO	TIFO MURINO				TIFO EPIDÉMICO	
		A75.2				A75.0	
		PROBABLES		DIF.#	DIF. %	PROBABLES	
		2020	2021			2020	2021
CASOS	CASOS	CASOS	CASOS				
J-1	AHOME	0	0	0	0	0	0
	CHOIX	0	0	0	0	0	0
	EL FUERTE	0	0	0	0	0	0
J-2	GUASAVE	0	0	0	0	0	0
	SINALOA	0	0	0	0	0	0
J-3	ANGOSTURA	0	0	0	0	0	0
	MOCORITO	0	0	0	0	0	0
	S. ALVARADO	0	0	0	0	0	0
J-4	BADIRAGUATO	0	0	0	0	0	0
	CULIACAN	0	0	0	0	0	0
	NAVOLATO	0	0	0	0	0	0
J-5	COSALA	0	0	0	0	0	0
	ELOTA	0	0	0	0	0	0
	SAN IGNACIO	0	0	0	0	0	0
J-6	CONCORDIA	0	0	0	0	0	0
	MAZATLAN	0	0	0	0	0	0
	ESCUINAPA	0	0	0	0	0	0
	ROSARIO	0	0	0	0	0	0
	TOTAL	0	0	0	0	0	0

FUENTE: SUAVE - SEMANA EPIDEMIOLOGICA No.-5 CORRESPONDIENTE DEL 31/Enero/2021 al 6/Febrero/2021

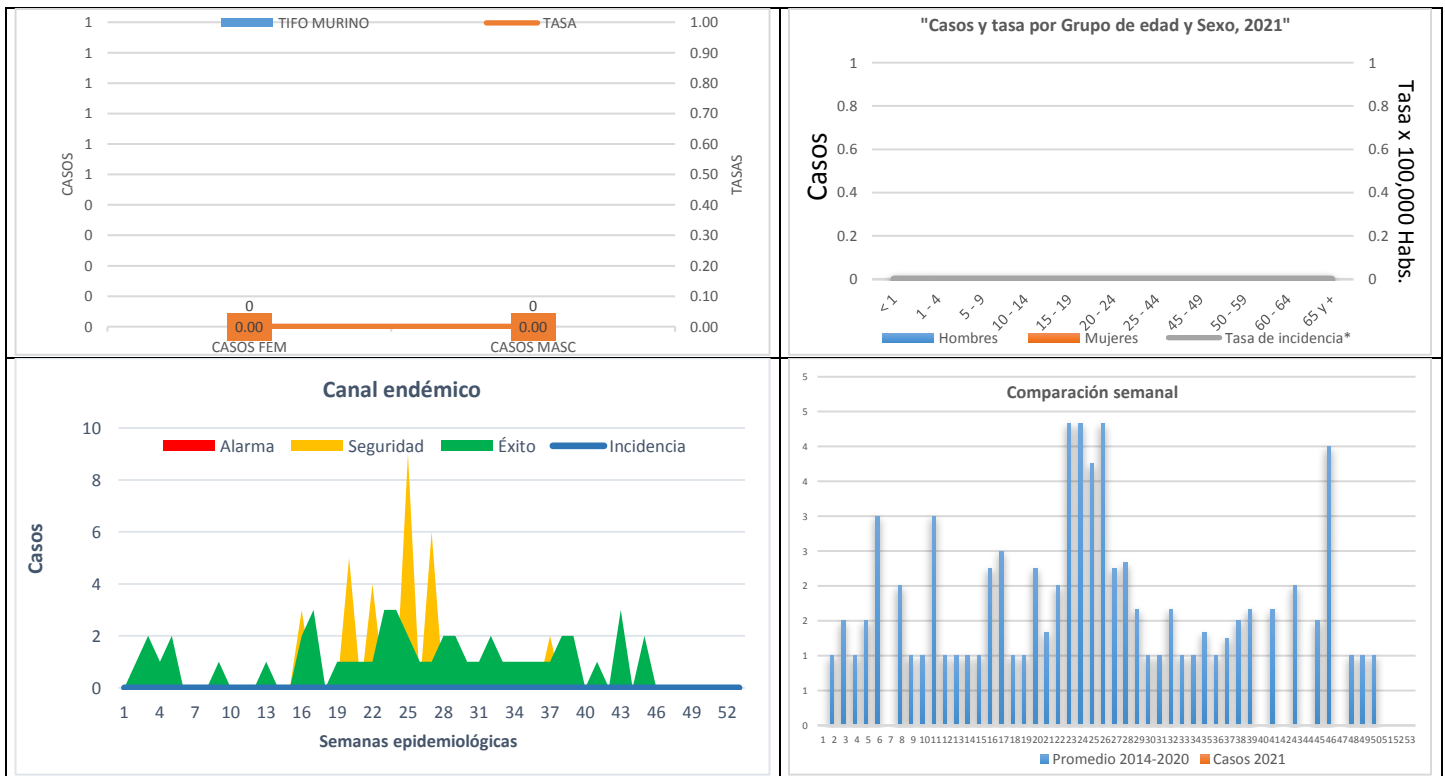

**14.B57 TRIPANOSOMIASIS AMERICANA**

JURISDICCION	TRIPANOSOMIASIS AMERICANA (ENFERMEDAD DE CHAGAS) AGUDA (PARA 2017)(B57.0-B57.1)			TRIPANOSOMIASIS AMERICANA (ENFERMEDAD DE CHAGAS) CRÓNICA (PARA 2017)(B57.2-B57.5)	
	B57.0-B57.1			B57.2-B57.5	
	MUNICIPIO	PROBABLES		PROBABLES	
		2020 CASOS	2021 CASOS	2020 CASOS	2021 CASOS
J-1	AHOME	0	0	0	0
	CHOIX	0	0	0	0
	EL FUERTE	0	0	0	0
J-2	GUASAVE	0	0	0	0
	SINALOA	0	0	0	0
J-3	ANGOSTURA	0	0	0	0
	MOCORITO	0	0	0	0
	S. ALVARADO	0	0	1	0
J-4	BADIRAGUATO	0	0	0	0
	CULIACAN	0	0	4	0
	NAVOLATO	0	0	0	0
J-5	COSALA	0	0	0	0
	ELOTA	0	0	0	0
	SAN IGNACIO	0	0	0	0
J-6	CONCORDIA	0	0	0	0
	MAZATLAN	0	0	0	0
	ESCUINAPA	0	0	0	0
	ROSARIO	0	0	0	0
TOTAL		0	0	5	0

FUENTE: SUAVE - SEMANA EPIDEMIOLOGICA No.-5 CORRESPONDIENTE DEL 31/Enero/2021 al 6/Febrero/2021

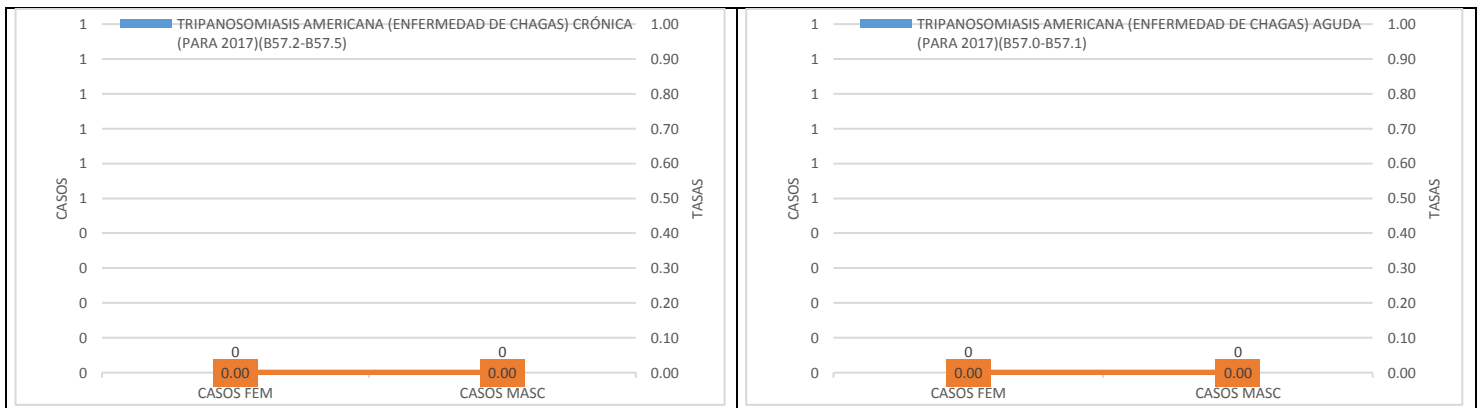



15.A77.0 FIEBRE MANCHADA

JURISDICCION	FIEBRE MANCHADA				
	MUNICIPIO	A77.0		ACUMULADOS HASTA SEMANA 5	
		PROBABLES		DIFERENCIA	DIFERENCIA %
		2020	2021		
CASOS	CASOS				
J-1	AHOME	0	0	0	0
	CHOIX	0	0	0	0
	EL FUERTE	0	0	0	0
J-2	GUASAVE	0	0	0	0
	SINALOA	0	0	0	0
J-3	ANGOSTURA	0	0	0	0
	MOCORITO	0	0	0	0
	S. ALVARADO	0	0	0	0
J-4	BADIRAGUATO	0	0	0	0
	CULIACAN	1	0	-1	-100
	NAVOLATO	0	0	0	0
J-5	COSALA	0	0	0	0
	ELOTA	0	0	0	0
	SAN IGNACIO	0	0	0	0
J-6	CONCORDIA	0	0	0	0
	MAZATLAN	0	0	0	0
	ESCUINAPA	0	0	0	0
	ROSARIO	0	0	0	0
	TOTAL	1	0	-1	-100.0

FUENTE: SUAVE - SEMANA EPIDEMIOLOGICA No.-5 CORRESPONDIENTE DEL 31/Enero/2021 al 6/Febrero/2021

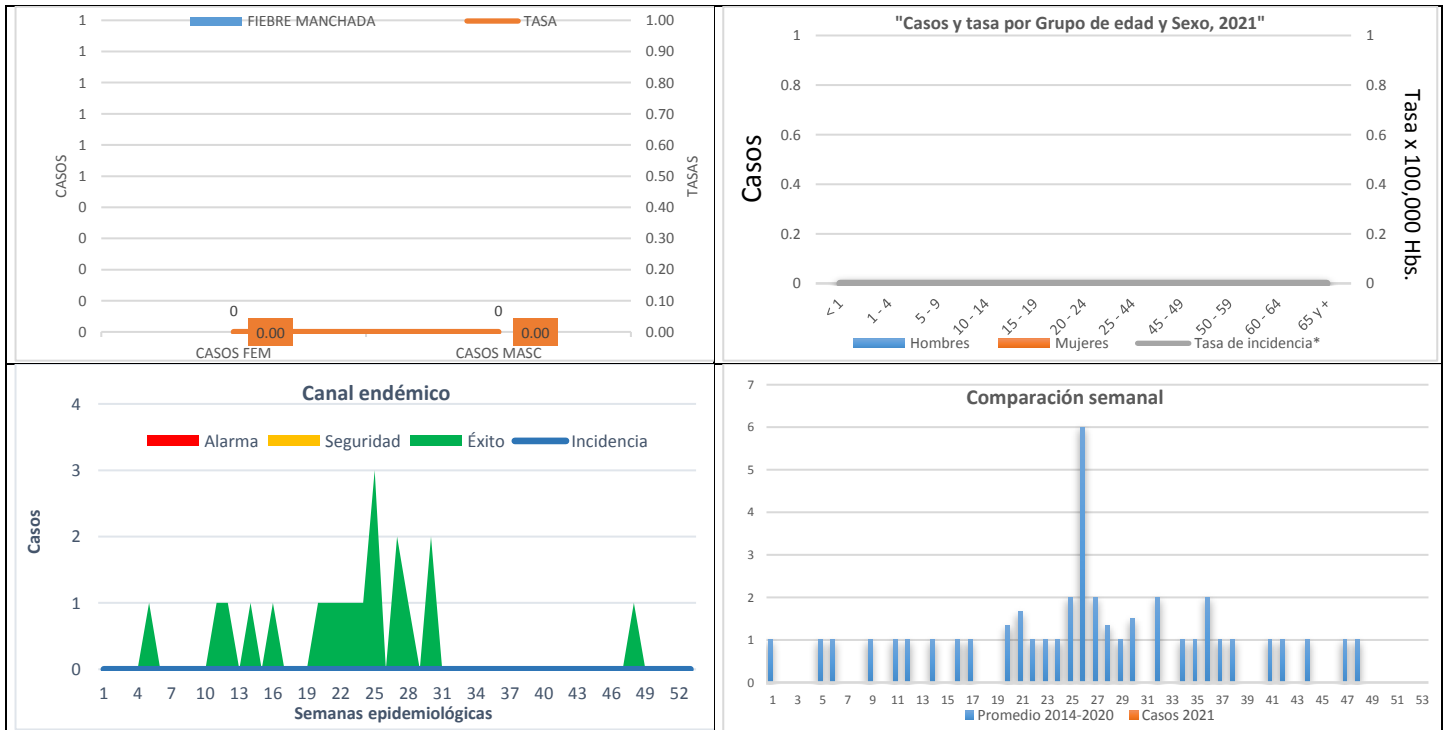



16.B51 PALUDISMO POR PLASMODIUM VIVAX

JURISDICCION	MUNICIPIO	PALUDISMO POR PLASMODIUM VIVAX				CIE-10: B51		2018 AL 2021			
		ACUMULADO AL CIERRE				ACUMULADO HASTA SEMANA 5					
		2018		2019		2020		2020		2021	
		CASOS	TASA*	CASOS	TASA*	CASOS	TASA*	CASOS	TASA*	CASOS	TASA*
J-1	AHOME	0	0.00	0	0.00	0	0.00	0	0.00	0	0.00
	CHOIX	11	30.70	33	91.45	5	13.76	0	0.00	0	0.00
	EL FUERTE	2	1.86	3	2.77	0	0.00	0	0.00	0	0.00
J-2	GUASAVE	0	0.00	0	0.00	0	0.00	0	0.00	0	0.00
	SINALOA	2	2.08	2	2.06	1	1.02	0	0.00	0	0.00
J-3	ANGOSTURA	0	0.00	0	0.00	0	0.00	0	0.00	0	0.00
	MOCORITO	0	0.00	0	0.00	0	0.00	0	0.00	0	0.00
	S. ALVARADO	0	0.00	0	0.00	1	1.13	0	0.00	0	0.00
J-4	BADIRAGUATO	0	0.00	0	0.00	0	0.00	0	0.00	0	0.00
	CULIACAN	0	0.00	1	0.10	0	0.00	0	0.00	0	0.00
	NAVOLATO	0	0.00	0	0.00	0	0.00	0	0.00	0	0.00
J-5	COSALA	0	0.00	0	0.00	0	0.00	0	0.00	0	0.00
	ELOTA	0	0.00	0	0.00	0	0.00	0	0.00	0	0.00
	SAN IGNACIO	0	0.00	0	0.00	0	0.00	0	0.00	0	0.00
J-6	CONCORDIA	0	0.00	0	0.00	0	0.00	0	0.00	0	0.00
	MAZATLAN	0	0.00	0	0.00	0	0.00	0	0.00	0	0.00
	ESCUINAPA	0	0.00	0	0.00	0	0.00	0	0.00	0	0.00
	ROSARIO	0	0.00	0	0.00	0	0.00	0	0.00	0	0.00
	TOTAL	15	0.49	39	1.25	7	0.22	0	0.00	0	0.00

FUENTE: SUAVE - SEMANA EPIDEMIOLOGICA No.-5 CORRESPONDIENTE DEL 31/Enero/2021 al 6/Febrero/2021. Tasa por 100,000 Habitantes.

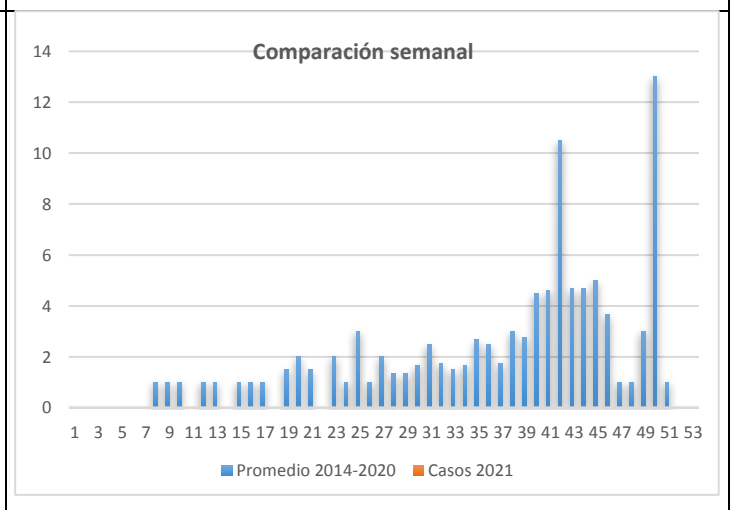
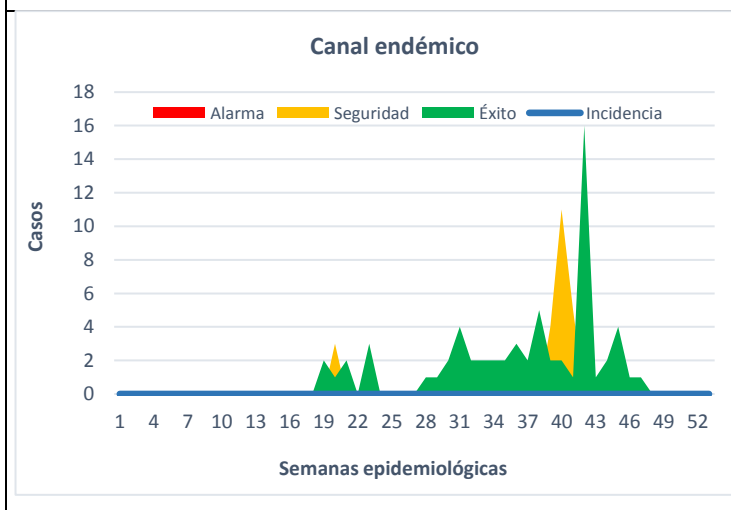
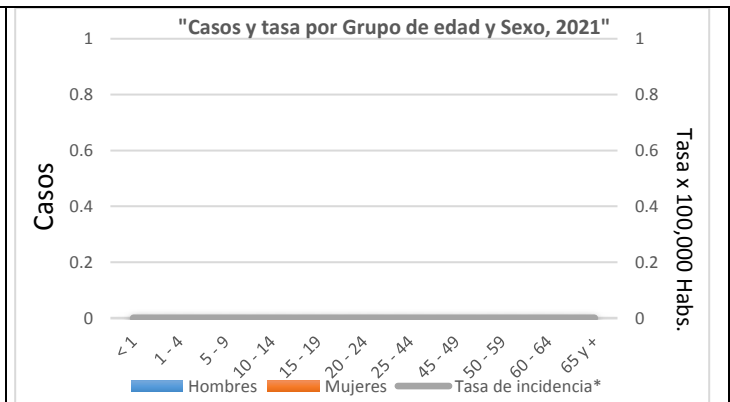
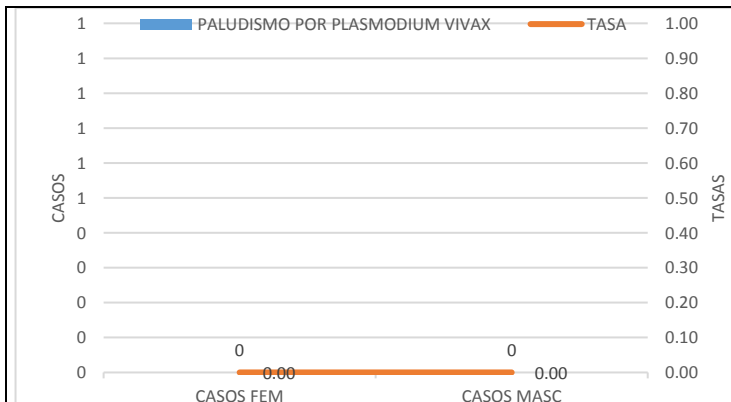

**17.B50 PALUDISMO POR PLASMODIUM FALCIPARUM**

JURISDICCION	PALUDISMO POR PLASMODIUM FALCIPARUM				
	MUNICIPIO	CIE-10: B50		ACUMULADOS HASTA SEMANA 5	
		PROBABLES		DIFERENCIA	DIFERENCIA %
		2020	2021		
	CASOS	CASOS			
J-1	AHOME	0	0	0	0
	CHOIX	0	0	0	0
	EL FUERTE	0	0	0	0
J-2	GUASAVE	0	0	0	0
	SINALOA	0	0	0	0
J-3	ANGOSTURA	0	0	0	0
	MOCORITO	0	0	0	0
	S. ALVARADO	0	0	0	0
J-4	BADIRAGUATO	0	0	0	0
	CULIACAN	0	0	0	0
	NAVOLATO	0	0	0	0
J-5	COSALA	0	0	0	0
	ELOTA	0	0	0	0
	SAN IGNACIO	0	0	0	0
J-6	CONCORDIA	0	0	0	0
	MAZATLAN	0	0	0	0
	ESCUINAPA	0	0	0	0
	ROSARIO	0	0	0	0
	TOTAL	0	0	0	0.0

FUENTE: SUAVE - SEMANA EPIDEMIOLOGICA No.-5 CORRESPONDIENTE DEL 31/Enero/2021 al 6/Febrero/2021

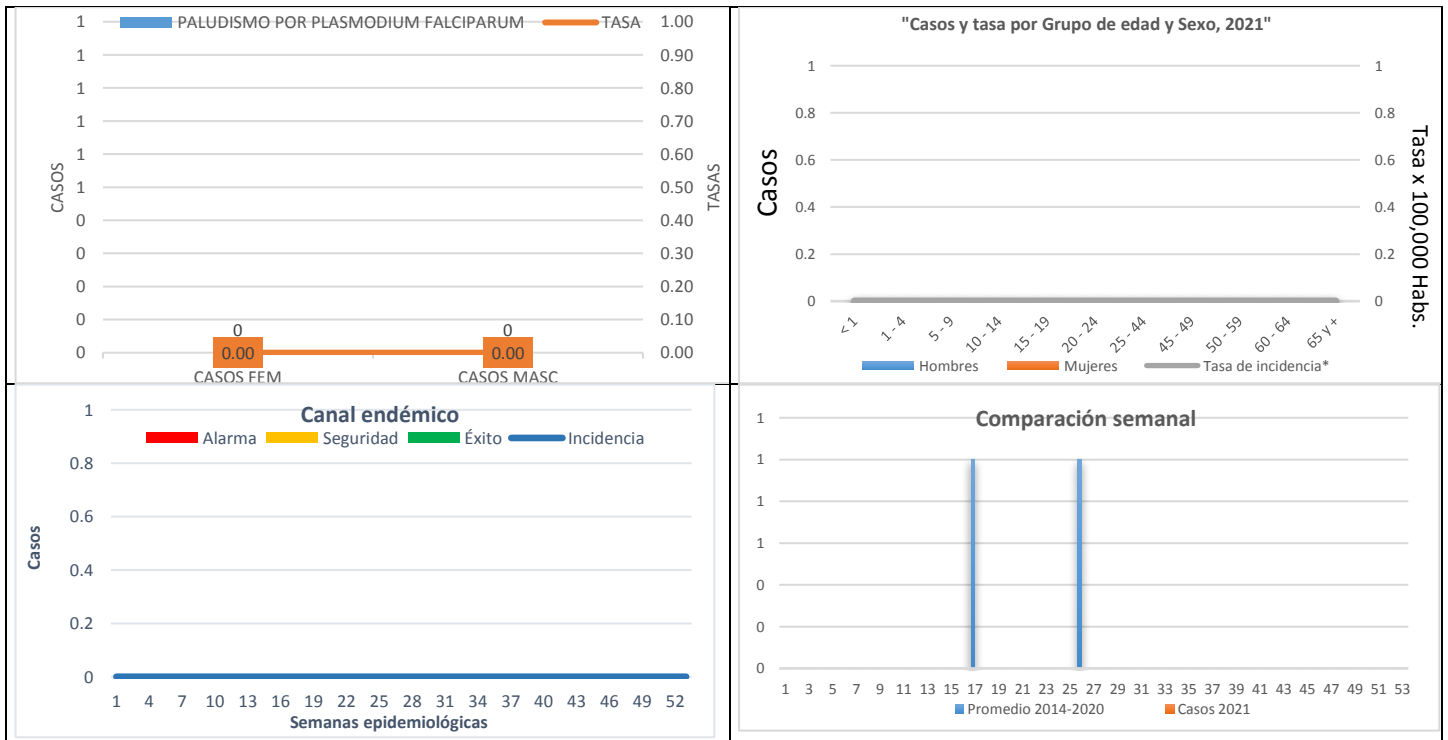

**18.LEISHMANIASIS B55-B55.0-B55.1**

JURISDICCION	LEISHMANIASIS				
	MUNICIPIO	CIE-10: B55-B55.0-B55.1		ACUMULADOS HASTA SEMANA 5	
		PROBABLES		DIFERENCIA	DIFERENCIA %
		2020	2021		
	CASOS	CASOS			
J-1	AHOME	0	0	0	0
	CHOIX	0	0	0	0
	EL FUERTE	0	0	0	0
J-2	GUASAVE	0	0	0	0
	SINALOA	0	0	0	0
J-3	ANGOSTURA	0	0	0	0
	MOCORITO	0	0	0	0
	S. ALVARADO	0	0	0	0
J-4	BADIRAGUATO	0	0	0	0
	CULIACAN	0	0	0	0
	NAVOLATO	0	0	0	0
J-5	COSALA	0	0	0	0
	ELOTA	0	0	0	0
	SAN IGNACIO	0	0	0	0
J-6	CONCORDIA	0	0	0	0
	MAZATLAN	0	0	0	0
	ESCUINAPA	0	0	0	0
	ROSARIO	0	0	0	0
	TOTAL	0	0	0	0

FUENTE: SUAVE - SEMANA EPIDEMIOLOGICA No.-5 CORRESPONDIENTE DEL 31/Enero/2021 al 6/Febrero/2021

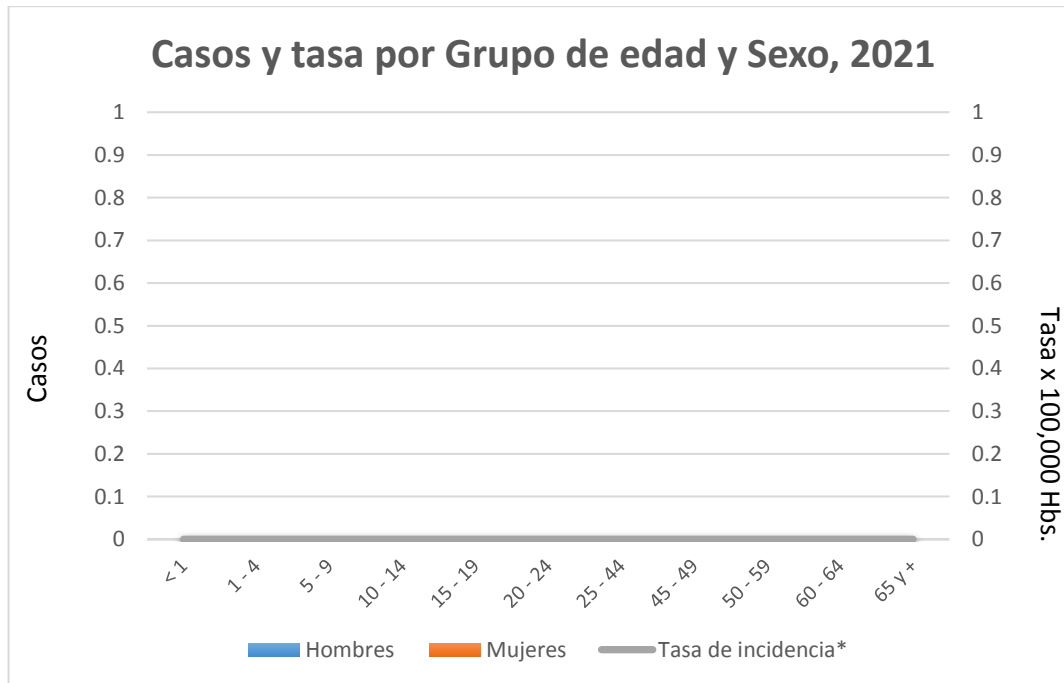



19.DIRECTORIO

SISTEMA ESTATAL DE VIGILANCIA EPIDEMIOLÓGICA

Dr. Efrén Encinas Torres

SECRETARIO DE SALUD

Dr. Cristhian Aldo Muñoz Madrid

DIRECTOR DE PREVENCIÓN Y PROMOCIÓN DE LA SALUD

Dr. José Humberto Valle Guerrero

SUBDIRECTOR DE VIGILANCIA EPIDEMIOLÓGICA

PROCESAMIENTO DE LA INFORMACIÓN Y DISEÑO

Dr. José Pablo Güémez Álvarez

Jefe De Departamento de Vigilancia Epidemiológica.

Lsc. Ezequiel Arámburo Rodríguez

Coordinador de Informática Epidemiológica

COLABORADORES

SECRETARIA DE SALUD:

Dr. Luis Enrique Aldana Juárez

Coordinador Estatal de Enfermedades Transmitidas por Vector (EPV)

Equipo de Epidemiólogos Jurisdiccionales y de Hospitales

Laboratorio Estatal De Salud Pública (LESP)

SECTOR SALUD:

Dr. José Luis Varela Medina (IMSS)

Dr. Juan José Villalobos Rodelo (ISSSTE)

Dr. Mario Román Iribe (IMSS_OP)

Dr. Roberto I. Avendaño Gálvez (DIF)

Notificación de los Eventos Emergentes con Impacto Epidemiológico al **(01 66 7)7 59 25 29**

E-mail: epidesin@yahoo.com.mx

SECRETARIA DE SALUD DE SINALOA

SUBDIRECCION DE VIGILANCIA EPIDEMIOLÓGICA

CERRO MONTEBELLO No. 150 OTE. FRACCIONAMIENTO MONTEBELLO CP:80227

<http://www.saludsinaloa.gob.mx/sitio/epidemiologia.html>