



Orgullosamente
Comunidad
SINAVE
SISTEMA NACIONAL DE VIGILANCIA EPIDEMIOLÓGICA



BOLETIN SEMANAL DE VIGILANCIA EPIDEMIOLOGICA DE ENFERMEDADES TRANSMISIBLES POR VECTORES

CORRESPONDIENTE A
LA SEMANA EPIDEMIOLOGICA
49 DEL AÑO 2020



SALUD

SECRETARÍA DE SALUD

DGE

DIRECCIÓN GENERAL
DE EPIDEMIOLOGÍA

SERVICIOS DE SALUD DE SINALOA
DIRECCION DE PREVENCION Y PROMOCION DE LA SALUD
SUBDIRECCION DE VIGILANCIA EPIDEMIOLOGICA

SEMANA EPIDEMIOLOGICA No.-49 CORRESPONDIENTE DEL
29/Noviembre/2020 al 5/Diciembre/2020





1. INDICE

Contenido

1. INDICE.....	1
2. INTRODUCCION	2
3. OBJETIVOS	2
4. CUADRO DE ENFERMEDADES TRANSMITIDAS POR VECTORES	3
5. RESUMEN DE CAUSAS DE ETV POR GENERO Y TASA	4
6. A90 DENGUE NO GRAVE	5
7. A91 DENGUE GRAVE	6
8. S/C DENGUE CON SIGNOS DE ALARMA	7
9. CONFIRMADOS POR DENGUE	8
10. A92.0 ENFERMEDAD POR VIRUS CHIKUNGUNYA	9
11. A92.8 ENFERMEDAD POR EL VIRUS DEL ZIKA	10
11.1. CONFIRMADOS DE EMBARAZADAS CON ENFERMEDAD POR EL VIRUS DEL ZIKA	10
12. A79 OTRAS RICKETTSIOSIS	11
13. A75.2 TIFO MURINO Y A75.2 TIFO EPIDÉMICO	12
14. B57 TRIPANOSOMIASIS AMERICANA	13
15. A77.0 FIEBRE MANCHADA.....	14
16. B51 PALUDISMO POR PLASMODIUM VIVAX.....	15
17. B50 PALUDISMO POR PLASMODIUM FALCIPARUM	16
18. LEISHMANIASIS B55-B55.0-B55.1.....	17
19. DIRECTORIO.....	18



2. INTRODUCCION

La vigilancia epidemiológica de las enfermedades transmisibles por Vectores supone una herramienta importante en la salud pública, ya no solo permite la recolección de datos, su análisis y evaluación; sino que a su vez, permite una toma de decisión al momento de ejecutar los diversos programas de prevención y tratamiento de enfermedades en la población.

Como herramienta nos permite una correcta recolección de los datos de enfermedades y casos a estudiar así como su procesamiento y presentación para una clara difusión de los mismos.

A su vez nos permite dar los reportes confiables a las diferentes organizaciones encargadas de determinados padecimientos, utilizándolo así como una información valiosa para la toma de decisiones, siendo lo que se espera con este documento.

Información de la plataforma SUAVE de Año actual, así como Año anterior sin cierre se consideran cifras preliminares.

*******Listado de fuentes y referencias utilizadas en la conformación de este boletín*******

<i>Fuentes:</i>	<i>Últimas Fechas de Revisión de Plataformas</i>
http://www.epidemiologia.salud.gob.mx	
Plataforma de Notificación Semanal	
http://www.sinave.gob.mx/	16/dic/2020

3. OBJETIVOS

- Notificar continuamente el comportamiento de las Enfermedades Transmisibles por Vector de nuestra región, para mejorar el control y prevención de estas, a través de programas de prevención y control específicos.
- Mantener actualizado el conocimiento de la conducta de las enfermedades transmisibles por Vectores del área bajo vigilancia.
- Identificar la susceptibilidad y el riesgo de la población a las enfermedades bajo vigilancia.
- Formular las medidas de control adecuadas según el nivel correspondiente.
- Evaluar las medidas de control planteadas.



4. CUADRO DE ENFERMEDADES TRANSMITIDAS POR VECTORES

NOTIFICACION EN SUIVE DE ENFERMEDADES TRANSMITIDAS POR VECTORES DEL AÑO 2020 HASTA LA SEMANA 49 EN EL ESTADO DE SINALOA.																	
JURISDICCION	MUNICIPIO	2020															
		DENGUE NO GRAVE	DENGUE GRAVE	DENGUE CON SIGNOS DE ALARMA	ENFERMEDAD POR VIRUS CHIKUNGUNYA	ENFERMEDAD POR VIRUS DE ZIKA	PALUDISMO POR PLASMODIUM VIVAX	LEISHMANIASIS	TRIPANOSOMIASIS AMERICANA (ENFERMEDAD DE CHAGAS) AGUDA (PARA 2017)(B57.0-B57.1)	TRIPANOSOMIASIS AMERICANA (ENFERMEDAD DE CHAGAS) CRÓNICA (PARA 2017)(B57.2-B57.3)	FIEBRE MANCHADA	OTRAS RICKETTSIOSIS	TIFO MURINO	TIFO EPIDÉMICO	PALUDISMO POR PLASMODIUM FALCIPARUM	FIEBRE DEL OESTE DEL NILO	FIEBRE AMARILLA
		A90	A91	S/C	A92.0	A92.5	B51	B55.0-B55.1-B55	B57.0-B57.1	B57.2-B57.5	A77.0	A79	A75.2	A75.0	B50	A92.3	A95
J-1	AHOME	26	0	1	2	0	0	0	0	0	81	0	0	0	0	0	
	CHOIX	0	0	0	0	0	5	0	0	0	10	0	0	0	0	0	
	EL FUERTE	5	0	1	0	0	0	0	0	0	27	0	0	0	0	0	
J-2	GUASAVE	26	0	15	2	1	0	0	2	0	3	0	0	0	0	0	
	SINALOA	4	0	0	0	0	1	0	0	0	0	0	0	0	0	0	
J-3	ANGOSTURA	21	0	1	0	0	0	0	0	0	0	0	0	0	0	0	
	MOCORITO	16	1	3	0	0	0	0	0	1	0	0	0	0	0	0	
	S. ALVARADO	48	2	7	0	3	1	0	1	0	0	0	0	0	0	0	
J-4	BADIRAGUATO	8	0	1	0	0	0	0	0	0	0	0	0	0	0	0	
	CULIACAN	306	29	55	6	5	0	0	1	6	1	7	0	0	0	0	
	NAVOLATO	42	0	2	1	0	0	0	0	0	0	0	0	0	0	0	
J-5	COSALA	44	0	2	0	1	0	0	0	0	0	0	0	0	0	0	
	ELOTA	23	0	2	1	0	0	0	0	0	1	0	0	0	0	0	
	SAN IGNACIO	159	1	0	0	0	0	0	0	0	1	0	0	0	0	0	
J-6	CONCORDIA	157	9	0	0	0	0	0	0	0	0	0	0	0	0	0	
	MAZATLAN	807	34	262	6	0	0	0	0	0	12	0	0	0	0	0	
	ESCUINAPA	638	43	31	2	0	0	0	0	0	1	0	0	0	0	0	
	ROSARIO	450	29	35	0	0	0	0	0	0	9	0	0	0	0	0	
	TOTAL	2,780	148	418	20	10	7	0	1	9	1	153	0	0	0	0	

FUENTE: SUAVE - SEMANA EPIDEMIOLOGICA No.-49 CORRESPONDIENTE DEL 29/Noviembre/2020 al 5/Diciembre/2020

Descripción: Cuadro en el que se muestran las principales causas de enfermedades transmitidas por vectores en Sinaloa en el año en curso hasta la semana actual mostrando los casos por diagnostico en sus respectivos municipios.



5. RESUMEN DE CAUSAS DE ETV POR GENERO Y TASA

No.	DIAGNOSTICOS *	2019		2020					
		CASOS CIERRE	TASA	CASOS FEM	TASA FEM	CASOS MASC	TASA MASC	CASOS TOTAL	TASA TOTAL
	POBLACION GENERAL								
1	DENGUE NO GRAVE	1,268	40.50	1,452	91.42	1,328	84.67	2,780	88.07
2	OTRAS RICKETTSIOSIS	406	12.97	123	7.74	30	1.91	153	4.85
3	ENFERMEDAD POR VIRUS DE ZIKA	133	4.25	7	0.44	3	0.19	10	0.32
4	ENFERMEDAD POR VIRUS CHIKUNGUNYA	50	1.60	16	1.01	4	0.26	20	0.63
5	DENGUE CON SIGNOS DE ALARMA	100	3.19	217	13.66	201	12.82	418	13.24
6	DENGUE GRAVE	23	0.73	81	5.10	67	4.27	148	4.69
7	TRIPANOSOMIASIS AMERICANA (ENFERMEDAD DE CHAGAS) CRÓNICA (PARA 2017)(B57.2-B57.5)	5	0.16	1	0.06	8	0.51	9	0.29
8	TRIPANOSOMIASIS AMERICANA (ENFERMEDAD DE CHAGAS) AGUDA (PARA 2017)(B57.0-B57.1)	1	0.03	0	0.00	1	0.06	1	0.03
9	PALUDISMO POR PLASMODIUM VIVAX	41	1.31	3	0.19	4	0.26	7	0.22
10	TIFO MURINO	6	0.19	0	0.00	0	0.00	0	0.00
11	FIEBRE MANCHADA	4	0.13	1	0.06	0	0.00	1	0.03
12	PALUDISMO POR PLASMODIUM FALCIPARUM	0	0.00	0	0.00	0	0.00	0	0.00
13	TIFO EPIDÉMICO	0	0.00	0	0.00	0	0.00	0	0.00
14	LEISHMANIASIS B55.0-B55.1-B55	3	0.10	0	0.00	0	0.00	0	0.00
15	FIEBRE DEL OESTE DEL NILO	0	0.00	0	0.00	0	0.00	0	0.00
16	FIEBRE AMARILLA	0	0.00	0	0.00	0	0.00	0	0.00

FUENTE: SUAVE - SEMANA EPIDEMIOLOGICA No.-49 CORRESPONDIENTE DEL 29/Noviembre/2020 al 5/Diciembre/2020. Tasa por 100,000 Habitantes.

Hasta la semana 49 del año actual se llevan contabilizados 2,780 casos de DENGUE NO GRAVE contra 1,268 casos con los que se cerró el año 2019 teniéndolo en el lugar 1.

En la posición 2, OTRAS RICKETTSIOSIS se encuentra afectando a 4.8 por cada 100,000 habitantes con 153 casos registrados en la semana actual del 2020.

Al cierre del año 2019, tenemos en el peldaño 3 a ENFERMEDAD POR VIRUS DE ZIKA que termino afectando a la población con 133 casos. Hasta la semana 49 del año 2020 en curso se tienen 10 casos por lo que deduce una afectación de .3 personas por cada 100,000 habitantes.

Hasta la semana 49 del año actual se llevan contabilizados 20 casos de ENFERMEDAD POR VIRUS CHIKUNGUNYA contra 50 casos con los que se cerró el año 2019 teniéndolo en el lugar 4.

Con una población de 3,156,674 para este grupo se observa una tasa de afectación de 13.2 para DENGUE CON SIGNOS DE ALARMA en lo que va el año 2020 en la semana 49 con 418 casos ubicándolo en el lugar 5 de la lista.

Al cierre del año 2019, tenemos en el peldaño 6 a DENGUE GRAVE que termino afectando a la población con 23 casos. Hasta la semana 49 del año 2020 en curso se tienen 148 casos por lo que deduce una afectación de 4.7 personas por cada 100,000 habitantes.

Hasta la semana 49 del año actual se llevan contabilizados 9 casos de TRIPANOSOMIASIS AMERICANA (ENFERMEDAD DE CHAGAS) CRÓNICA (PARA 2017)(B57.2-B57.5) contra 5 casos con los que se cerró el año 2019 teniéndolo en el lugar 7.

En la posición 8, TRIPANOSOMIASIS AMERICANA (ENFERMEDAD DE CHAGAS) AGUDA (PARA 2017)(B57.0-B57.1) se encuentra afectando a .0 por cada 100,000 habitantes con 1 casos registrados en la semana actual del 2020.

Se puede apreciar en el Lugar 9 que en el diagnostico PALUDISMO POR PLASMODIUM VIVAX hasta la semana 49 se encuentra afectando a .2 personas por cada 100,000 habitantes considerando una población de 3,156,674 para este grupo.

Con una población de 3,156,674 para este grupo se observa una tasa de afectación de .0 para TIFO MURINO en lo que va el año 2020 en la semana 49 con casos ubicándolo en el lugar 10 de la lista.

En la posición 11, FIEBRE MANCHADA se encuentra afectando a .0 por cada 100,000 habitantes con 1 casos registrados en la semana actual del 2020.

Hasta la semana 49 del año actual se llevan contabilizados casos de PALUDISMO POR PLASMODIUM FALCIPARUM contra casos con los que se cerró el año 2019 teniéndolo en el lugar 12.

Se puede apreciar en el Lugar 13 que en el diagnostico TIFO EPIDÉMICO hasta la semana 49 se encuentra afectando a .0 personas por cada 100,000 habitantes considerando una población de 3,156,674 para este grupo.

Con una población de 3,156,674 para este grupo se observa una tasa de afectación de .0 para LEISHMANIASIS B55.0-B55.1-B55 en lo que va el año 2020 en la semana 49 con casos ubicándolo en el lugar 14 de la lista.

En la posición 15, FIEBRE DEL OESTE DEL NILO se encuentra afectando a .0 por cada 100,000 habitantes con casos registrados en la semana actual del 2020.

Hasta la semana 49 del año actual se llevan contabilizados casos de FIEBRE AMARILLA contra casos con los que se cerró el año 2019 teniéndolo en el lugar 16.



6. A90 DENGUE NO GRAVE

JURISDICCION	DENGUE NO GRAVE MUNICIPIO	2017		2018		2019		2019		2020	
		ACUMULADO AL CIERRE						ACUMULADO HASTA SEMANA 49			
		CASOS	TASA*	CASOS	TASA*	CASOS	TASA*	CASOS	TASA*	CASOS	TASA*
J-1	AHOME	50	10.72	50	10.63	120	25.28	63	13.27	26	5.43
	CHOIX	0	0.00	0	0.00	4	11.08	0	0.00	0	0.00
	EL FUERTE	0	0.00	7	6.51	10	9.23	5	4.62	5	4.58
J-2	GUASAVE	35	11.07	60	18.82	27	8.40	10	3.11	26	8.03
	SINALOA	1	1.05	1	1.04	2	2.06	1	1.03	4	4.09
J-3	ANGOSTURA	7	14.22	5	10.09	25	50.15	22	44.13	21	41.88
	MOCORITO	39	79.31	3	6.07	20	40.30	6	12.09	16	32.09
	S. ALVARADO	43	49.61	13	14.88	23	26.12	26	29.52	48	54.09
J-4	BADIRAGUATO	7	22.66	24	77.22	39	124.68	23	73.53	8	25.40
	CULIACAN	858	88.37	902	91.96	482	48.67	290	29.28	306	30.61
	NAVOLATO	16	11.03	14	9.58	58	39.39	36	24.45	42	28.31
J-5	COSALA	4	23.30	7	40.52	11	63.23	4	22.99	44	251.00
	ELOTA	9	20.54	83	188.29	37	83.40	23	51.84	23	51.48
	SAN IGNACIO	1	4.28	0	0.00	20	84.83	0	0.00	159	671.16
J-6	CONCORDIA	5	16.04	4	12.74	4	12.65	0	0.00	157	493.24
	MAZATLAN	116	23.43	55	11.01	188	37.30	123	24.40	807	158.79
	ESCUINAPA	9	14.86	184	301.10	155	251.50	150	243.38	638	1,026.71
	ROSARIO	4	7.46	57	105.58	43	79.12	43	79.12	450	822.66
	TOTAL	1,204	39.67	1,469	48.02	1,268	40.50	825	26.35	2,780	88.07

FUENTE: SUAVE - SEMANA EPIDEMIOLOGICA No.-49 CORRESPONDIENTE DEL 29/Noviembre/2020 al 5/Diciembre/2020. Tasa por 100,000 Habitantes.

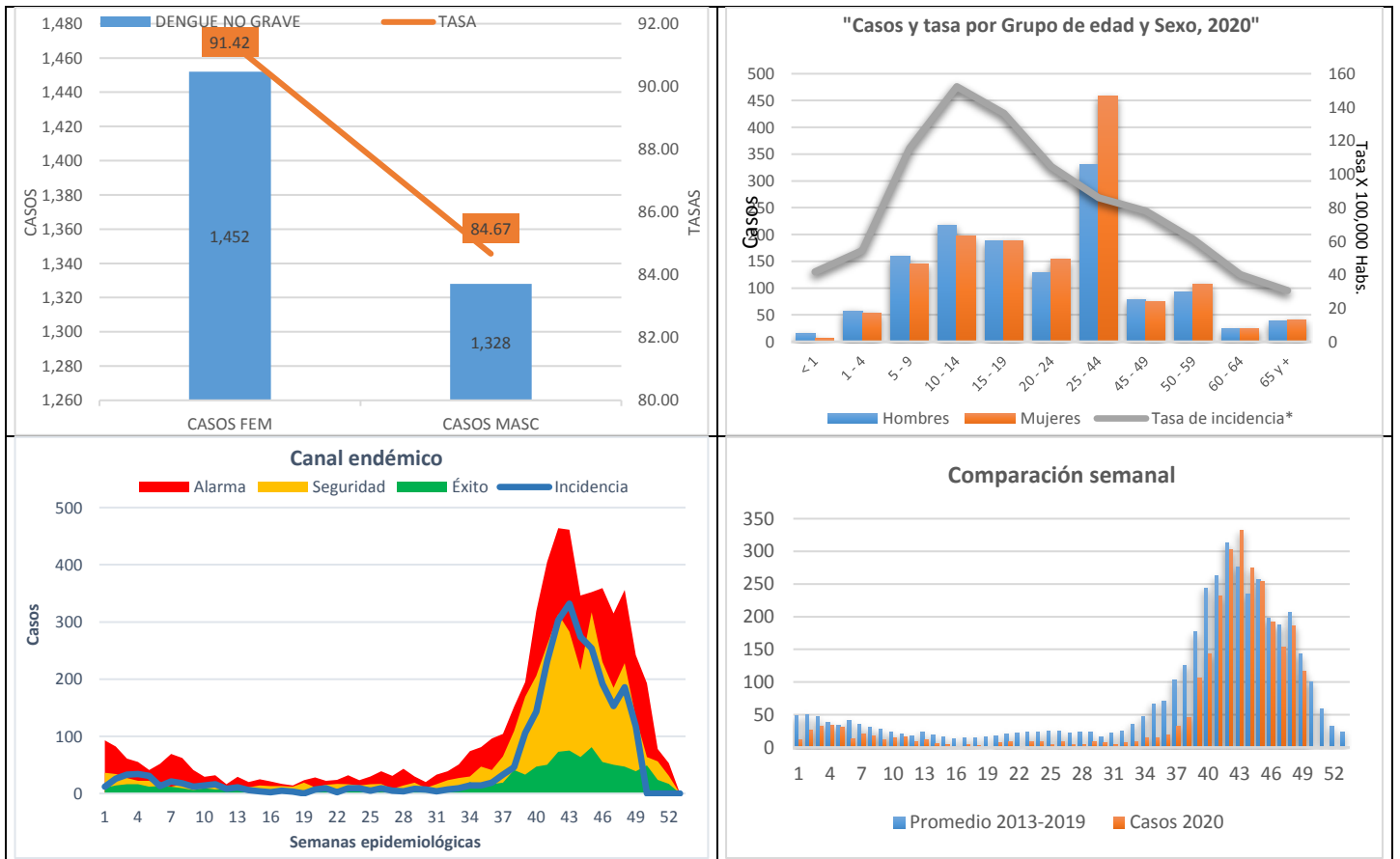



7. A91 DENGUE GRAVE

JURISDICCION	MUNICIPIO	ACUMULADO AL CIERRE				ACUMULADO HASTA SEMANA 49				2017 AL 2020	
		2017		2018		2019		2019		2020	
		CASOS	TASA*	CASOS	TASA*	CASOS	TASA*	CASOS	TASA*	CASOS	TASA*
W	AHOME	0	0.00	0	0.00	4	0.84	4	0.84	0	0.00
	CHOIX	0	0.00	0	0.00	0	0.00	0	0.00	0	0.00
	EL FUERTE	0	0.00	0	0.00	0	0.00	0	0.00	0	0.00
J-2	GUASAVE	1	0.32	0	0.00	3	0.93	0	0.00	0	0.00
	SINALOA	0	0.00	0	0.00	0	0.00	0	0.00	0	0.00
J-3	ANGOSTURA	0	0.00	0	0.00	0	0.00	1	2.01	0	0.00
	MOCORITO	0	0.00	0	0.00	0	0.00	0	0.00	1	2.01
	S. ALVARADO	0	0.00	0	0.00	0	0.00	2	2.27	2	2.25
J-4	BADIRAGUATO	0	0.00	0	0.00	0	0.00	0	0.00	0	0.00
	CULIACAN	2	0.21	0	0.00	3	0.30	1	0.10	29	2.90
	NAVOLATO	0	0.00	0	0.00	0	0.00	0	0.00	0	0.00
J-5	COSALA	0	0.00	0	0.00	0	0.00	0	0.00	0	0.00
	ELOTA	0	0.00	0	0.00	0	0.00	0	0.00	0	0.00
	SAN IGNACIO	0	0.00	0	0.00	0	0.00	0	0.00	1	4.22
J-6	CONCORDIA	0	0.00	0	0.00	0	0.00	0	0.00	9	28.27
	MAZATLAN	0	0.00	0	0.00	12	2.38	14	2.78	34	6.69
	ESCUINAPA	0	0.00	0	0.00	0	0.00	0	0.00	43	69.20
	ROSARIO	0	0.00	0	0.00	1	1.84	0	0.00	29	53.02
	TOTAL	3	0.10	0	0.00	23	0.73	22	0.70	148	4.69

FUENTE: SUAVE - SEMANA EPIDEMIOLOGICA No.-49 CORRESPONDIENTE DEL 29/Noviembre/2020 al 5/Diciembre/2020. Tasa por 100,000 Habitantes.

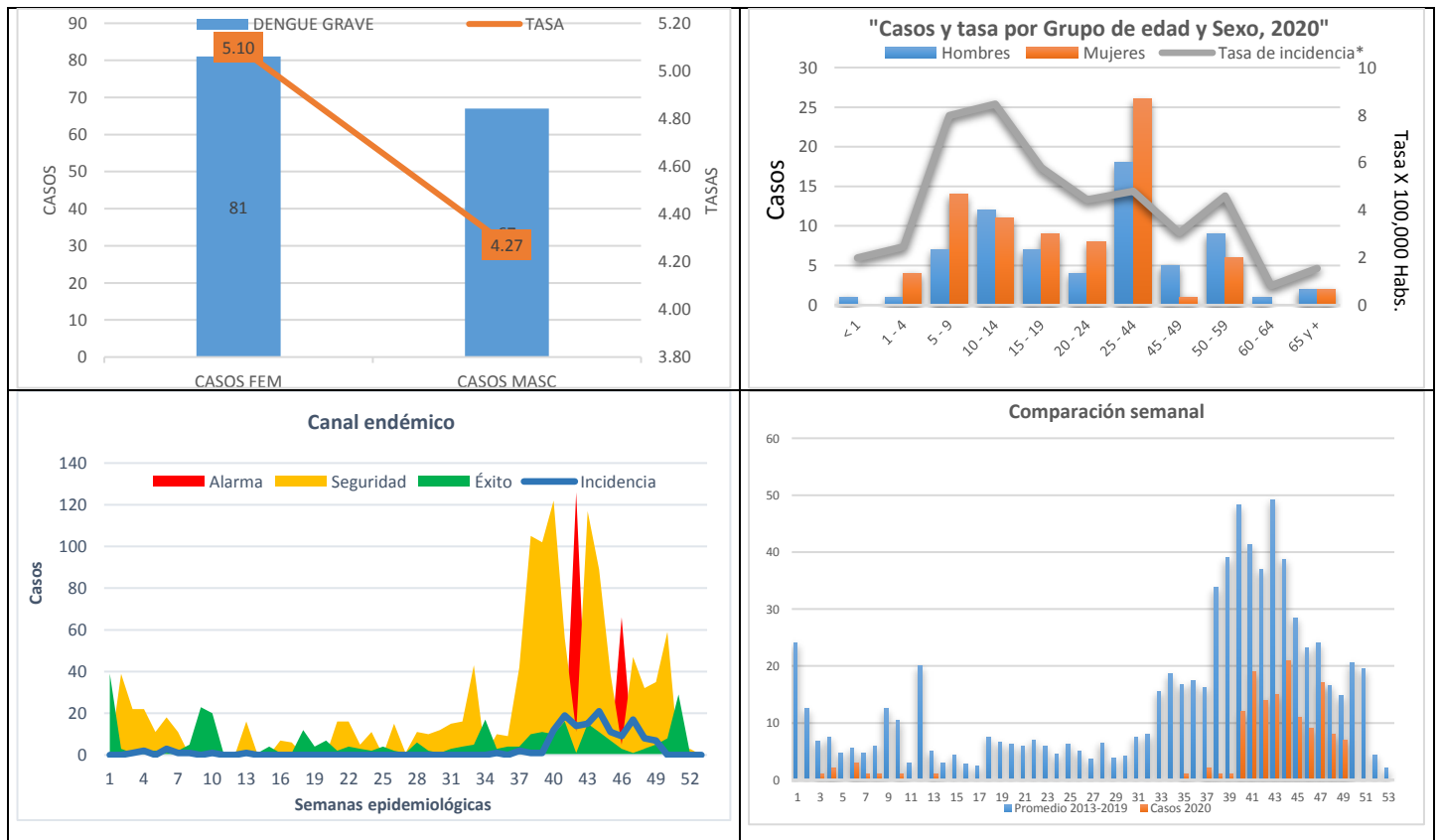



8. S/C DENGUE CON SIGNOS DE ALARMA

JURISDICCION	DENGUE CON SIGNOS DE ALARMA				
	MUNICIPIO	S/C		ACUMULADOS HASTA SEMANA 49	
		PROBABLES		DIFERENCIA	DIFERENCIA %
		2019	2020		
CASOS	CASOS				
J-1	AHOME	17	1	-16	-94
	CHOIX	0	0	0	0
	EL FUERTE	0	1	1	100
J-2	GUASAVE	4	15	11	275
	SINALOA	0	0	0	0
J-3	ANGOSTURA	0	1	1	100
	MOCORITO	1	3	2	200
	S. ALVARADO	3	7	4	133
J-4	BADIRAGUATO	1	1	0	0
	CULIACAN	33	55	22	67
	NAVOLATO	1	2	1	100
J-5	COSALA	0	2	2	200
	ELOTA	0	2	2	200
	SAN IGNACIO	0	0	0	0
J-6	CONCORDIA	0	0	0	0
	MAZATLAN	15	262	247	1,647
	ESCUINAPA	3	31	28	933
	ROSARIO	0	35	35	3,500
	TOTAL	78	418	340	436

FUENTE: SUAVE - SEMANA EPIDEMIOLOGICA No.-49 CORRESPONDIENTE DEL 29/Noviembre/2020 al 5/Diciembre/2020

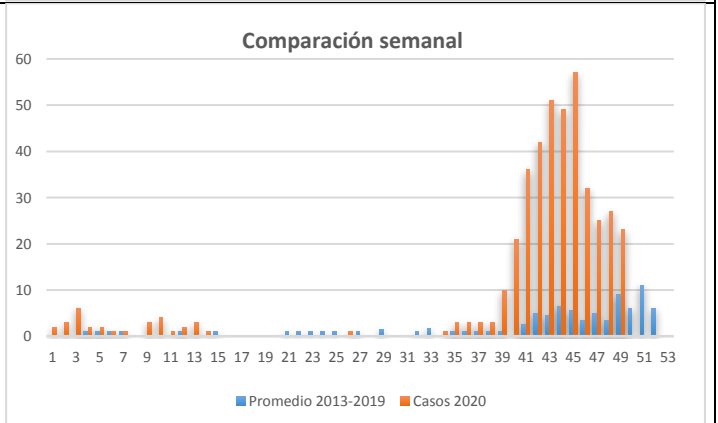
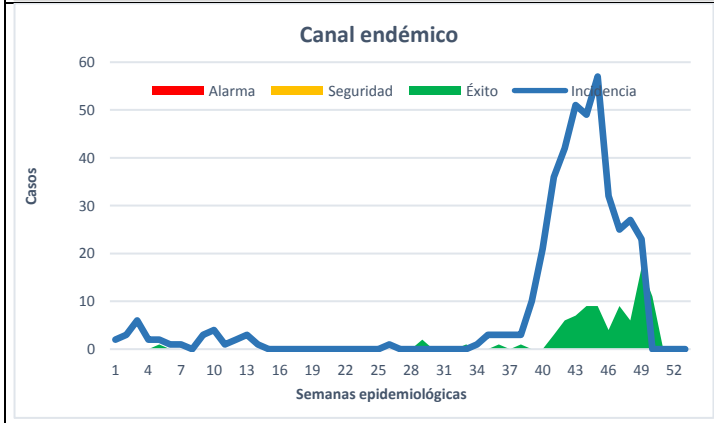
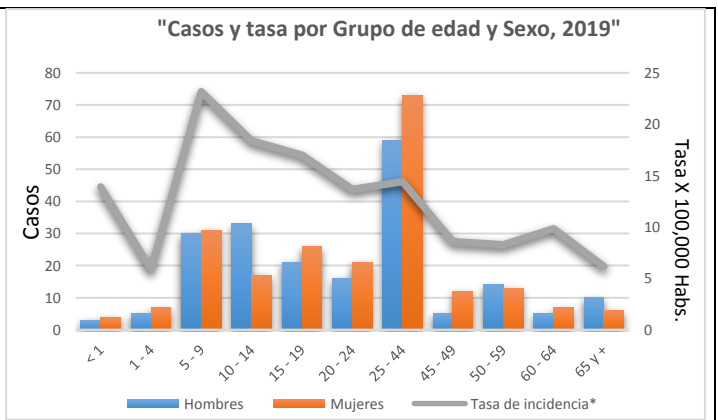
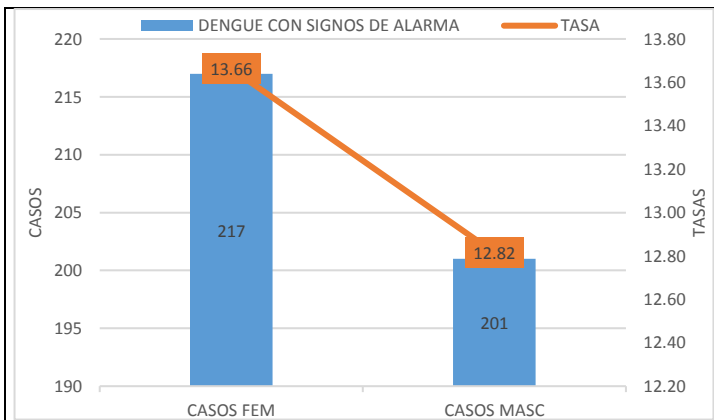



9. CONFIRMADOS POR DENGUE

Distribución en el estado de Sinaloa de casos confirmados de Dengue.

CASOS CONFIRMADOS DE DENGUE EN PLATAFORMA DE VECTORES, COMPARATIVO 2019 - 2020 ACUMULADOS HASTA SEMANA 49									
JURISDICCION	MUNICIPIO	DENGUE NO GRAVE(A90)		DENGUE CON SIGNOS DE ALARMA		DENGUE GRAVE(A91)		TOTAL	
		2019	2020	2019	2020	2019	2020	2019	2020
J-1	AHOME	26	5	10	6	2	0	38	11
	CHOIX	1	0	0	0	0	0	1	0
	EL FUERTE	3	0	1	0	0	0	4	0
J-2	GUASAVE	4	4	0	4	0	0	4	8
	SINALOA	0	0	0	2	0	0	0	2
J-3	ANGOSTURA	21	7	2	0	2	0	25	7
	MOCORITO	2	7	0	2	0	0	2	9
	S. ALVARADO	3	8	1	3	0	2	4	13
J-4	BADIRAGUATO	10	1	1	0	0	0	11	1
	CULIACAN	48	33	9	7	0	5	57	45
	NAVOLATO	9	9	3	7	0	0	12	16
J-5	COSALA	0	13	0	0	0	0	0	13
	ELOTA	9	2	0	1	0	0	9	3
	SAN IGNACIO	0	1	0	0	0	1	0	2
J-6	CONCORDIA	0	4	0	3	1	0	1	7
	MAZATLAN	30	96	7	134	8	11	45	241
	ESCUINAPA	37	172	1	39	0	0	38	211
	ROSARIO	4	67	0	16	0	3	4	86
TOTAL		207	429	35	224	13	22	255	675

SEMANA EPIDEMIOLOGICA No.-49 CORRESPONDIENTE DEL 29/Noviembre/2020 al 5/Diciembre/2020

Fuente: SINAVE/PLATAFORMA DE VECTORES/2020

10.A92.0 ENFERMEDAD POR VIRUS CHIKUNGUNYA

JURISDICCION	ENFERMEDAD POR VIRUS CHIKUNGUNYA					ACUMULADOS HASTA SEMANA 49	
	A92.0					COMPARATIVO 2019 - 2020	
	MUNICIPIO	PROBABLES			DIF. 2019-2020 %↑↓	CONFIRMADOS **	
		2019 CASOS	2020 CASOS	TASA 2020		2019 CASOS	2020 CASOS
J-1	AHOME	0	2	0.42	200.00%	0	0
	CHOIX	0	0	0.00	0.00%	0	0
	EL FUERTE	0	0	0.00	0.00%	0	0
J-2	GUASAVE	1	2	0.62	100.00%	0	0
	SINALOA	0	0	0.00	0.00%	0	0
J-3	ANGOSTURA	0	0	0.00	0.00%	0	0
	MOCORITO	0	0	0.00	0.00%	0	0
	S. ALVARADO	0	0	0.00	0.00%	0	0
J-4	BADIRAGUATO	0	0	0.00	0.00%	0	0
	CULIACAN	18	6	0.60	-66.67%	0	0
	NAVOLATO	0	1	0.67	100.00%	0	0
J-5	COSALA	0	0	0.00	0.00%	0	0
	ELOTA	0	1	2.24	100.00%	0	0
	SAN IGNACIO	0	0	0.00	0.00%	0	0
J-6	CONCORDIA	0	0	0.00	0.00%	0	0
	MAZATLAN	8	6	1.18	-25.00%	0	0
	ESCUINAPA	5	2	3.22	-60.00%	0	0
	ROSARIO	1	0	0.00	-100.00%	0	0
TOTAL		33	20	0.63	-39.39%	0	0

SEMANA EPIDEMIOLOGICA No.-49 CORRESPONDIENTE DEL 29/Noviembre/2020 al 5/Diciembre/2020. TASA POR 100,000 HABITANTES.

Fuente: *Confirmados SINAVE/PLATAFORMA DE VECTORES/2020*

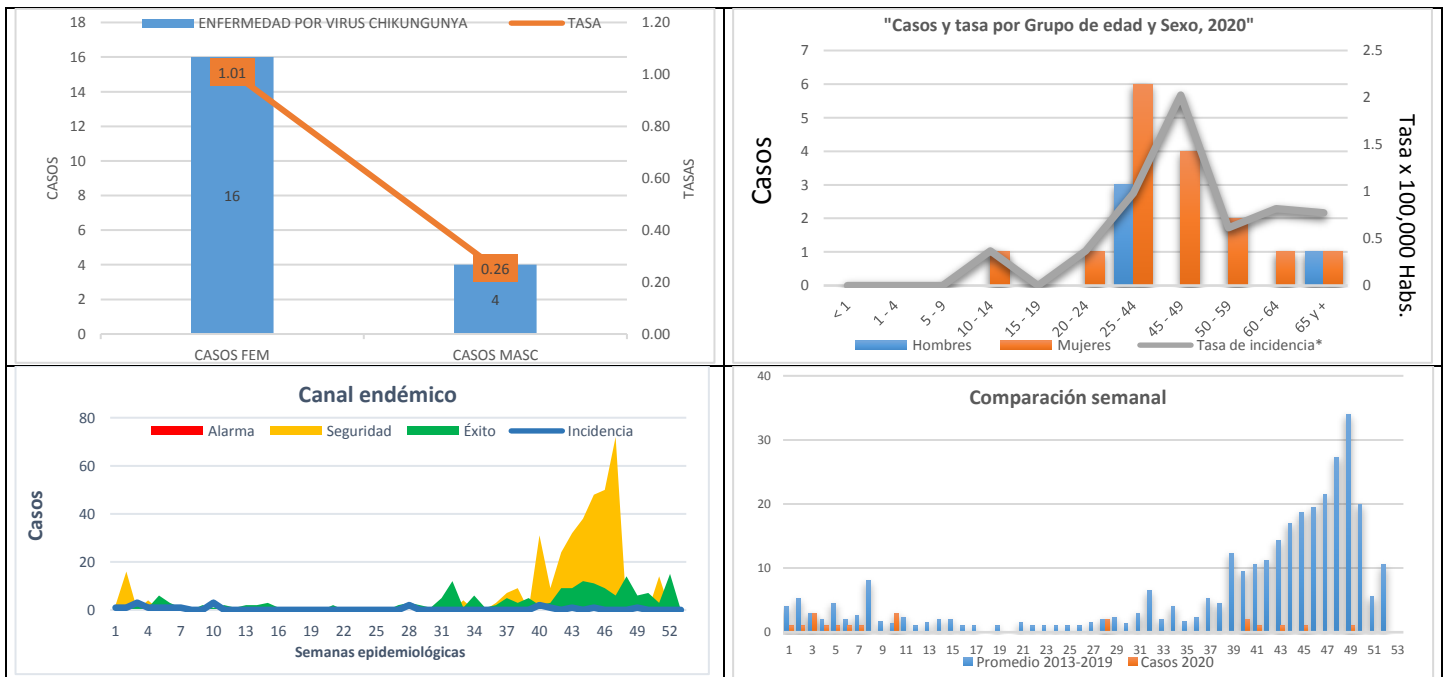



11.A92.8 ENFERMEDAD POR EL VIRUS DEL ZIKA

JURISDICCION	MUNICIPIO	ENFERMEDAD POR VIRUS DE ZIKA A92.5 ACUMULADOS HASTA SEMANA 49, COMPARATIVO 2019 - 2020						
		PROBABLES			DIF. 2019-2020 %↑↓	CONFIRMADOS **		
		2019 CASOS	2020 CASOS	TASA 2020		2019 CASOS	2020 CASOS	
J-1	AHOME	0	0	0.00	0.00%	0	0	
	CHOIX	0	0	0.00	0.00%	0	0	
	EL FUERTE	0	0	0.00	0.00%	0	0	
J-2	GUASAVE	1	1	0.31	0.00%	0	0	
	SINALOA	0	0	0.00	0.00%	0	0	
J-3	ANGOSTURA	0	0	0.00	0.00%	1	0	
	MOCORITO	14	0	0.00	-100.00%	11	0	
	S. ALVARADO	0	3	3.38	300.00%	0	0	
J-4	BADIRAGUATO	1	0	0.00	-100.00%	0	0	
	CULIACAN	52	5	0.50	-90.38%	6	0	
	NAVOLATO	12	0	0.00	-100.00%	9	0	
J-5	COSALA	0	1	5.70	100.00%	0	0	
	SAN IGNACIO	0	0	0.00	0.00%	0	0	
	ELOTA	1	0	0.00	-100.00%	1	0	
J-6	CONCORDIA	0	0	0.00	0.00%	0	0	
	MAZATLAN	5	0	0.00	-100.00%	0	0	
	ESCUINAPA	0	0	0.00	0.00%	0	0	
	ROSARIO	1	0	0.00	-100.00%	0	0	
TOTAL		87	10	0.32	-88.51%	28	0	

SEMANA EPIDEMIOLOGICA No.-49 CORRESPONDIENTE DEL 29/Noviembre/2020 al 5/Diciembre/2020. TASA POR 100,000 HABITANTES.

Fuente : Confirmados SINAVE/PLATAFORMA DE VECTORES/2020

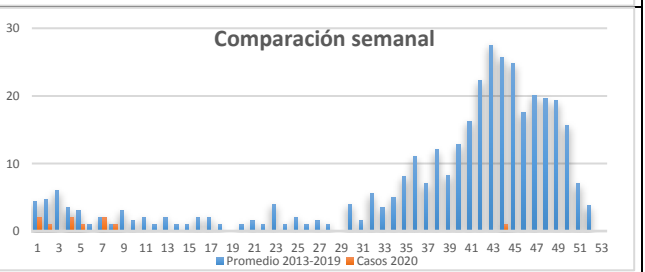
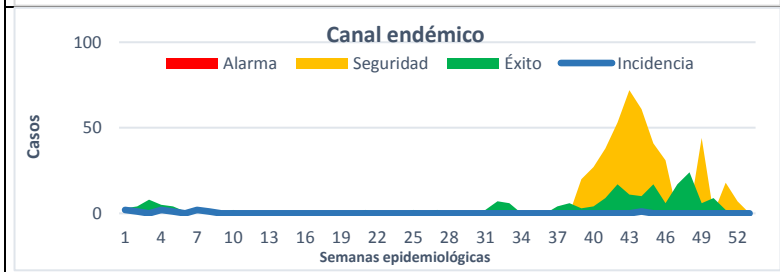
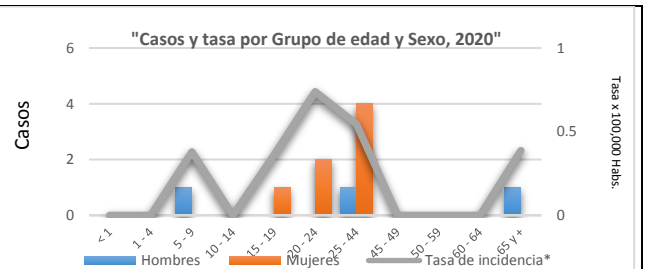
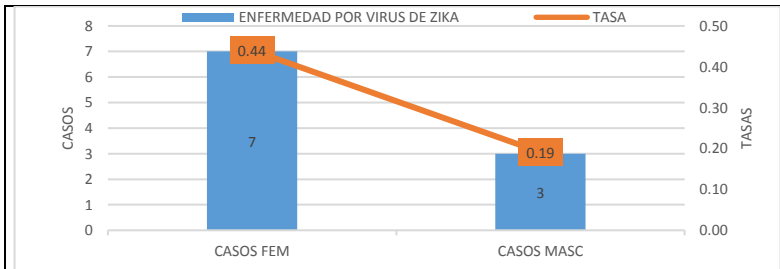

11.1. CONFIRMADOS DE EMBARAZADAS CON ENFERMEDAD POR EL VIRUS DEL ZIKA

JURISDICCION	MUNICIPIO	MUJERES EMBARAZADAS CON DIAGNOSTICO CONFIRMADO DE ENFERMEDAD POR VIRUS DE ZIKA A92.5 ACUMULADOS HASTA SEMANA 49, COMPARATIVO 2018 - 2019 EN SINALOA					
		PROBABLES			CONFIRMADOS **		
		CIERRE 2019	2019 CASOS HASTA SEMANA 49	2020 CASOS HASTA SEMANA 49	CIERRE 2019	2019 CASOS HASTA SEMANA 49	2020 CASOS HASTA SEMANA 49
J-1	AHOME	0	0	0	0	0	0
	CHOIX	0	0	0	0	0	0
	EL FUERTE	0	0	0	0	0	0
J-2	GUASAVE	2	2	0	0	0	0
	SINALOA	0	0	0	0	0	0
J-3	ANGOSTURA	0	0	0	0	0	0
	MOCORITO	4	4	0	1	1	0
	S. ALVARADO	0	0	0	0	0	0
J-4	BADIRAGUATO	0	0	0	0	0	0
	CULIACAN	9	9	0	2	2	0
	NAVOLATO	2	2	0	1	1	0
J-5	COSALA	0	0	0	0	0	0
	ELOTA	0	0	0	0	0	0
	SAN IGNACIO	0	0	0	0	0	0
J-6	CONCORDIA	0	0	0	0	0	0
	MAZATLAN	0	0	0	0	0	0
	ESCUINAPA	1	1	0	0	0	0
	ROSARIO	0	0	0	0	0	0
AUTOCTONO		18	18	0	4	4	0
IMPORTADO		0	0	0	0	0	0
TOTAL		18	18	0	4	4	0

FUENTE: SINAVE/VECTORES. SEMANA EPIDEMIOLOGICA No.-49 CORRESPONDIENTE DEL 29/Noviembre/2020 al 5/Diciembre/2020



12.A79 OTRAS RICKETTSIOSIS

JURISDICCION	MUNICIPIO	ACUMULADO AL CIERRE						ACUMULADO HASTA SEMANA 49			
		2017		2018		2019		2019		2020	
		CASOS	TASA*	CASOS	TASA*	CASOS	TASA*	CASOS	TASA*	CASOS	TASA*
J-1	AHOME	258	55.33	195	41.44	212	44.66	208	43.82	81	16.92
	CHOIX	3	8.43	12	33.49	20	55.42	20	55.42	10	27.51
	EL FUERTE	23	21.53	18	16.73	36	33.23	36	33.23	27	24.76
J-2	GUASAVE	60	18.97	55	17.25	18	5.60	12	3.73	3	0.93
	SINALOA	1	1.05	0	0.00	0	0.00	0	0.00	0	0.00
J-3	ANGOSTURA	7	14.22	5	10.09	4	8.02	0	0.00	0	0.00
	MOCORITO	1	2.03	1	2.02	0	0.00	0	0.00	1	2.01
	S. ALVARADO	3	3.46	0	0.00	5	5.68	0	0.00	0	0.00
J-4	BADIRAGUATO	10	32.37	5	16.09	2	6.39	6	19.18	0	0.00
	CULIACAN	165	16.99	118	12.03	47	4.75	81	8.18	7	0.70
	NAVOLATO	10	6.89	9	6.16	5	3.40	11	7.47	0	0.00
J-5	COSALA	0	0.00	0	0.00	0	0.00	0	0.00	0	0.00
	ELOTA	5	11.41	15	34.03	2	4.51	3	6.76	1	2.24
	SAN IGNACIO	0	0.00	0	0.00	0	0.00	0	0.00	1	4.22
J-6	CONCORDIA	0	0.00	0	0.00	0	0.00	0	0.00	0	0.00
	MAZATLAN	20	4.04	23	4.60	4	0.79	1	0.20	12	2.36
	ESCUINAPA	0	0.00	1	1.64	27	43.81	0	0.00	1	1.61
	ROSARIO	1	1.86	1	1.85	24	44.16	0	0.00	9	16.45
	TOTAL	567	18.68	458	14.97	406	12.97	378	12.07	153	4.85

FUENTE: SUAVE - SEMANA EPIDEMIOLOGICA No.-49 CORRESPONDIENTE DEL 29/Noviembre/2020 al 5/Diciembre/2020. Tasa por 100,000 Habitantes.

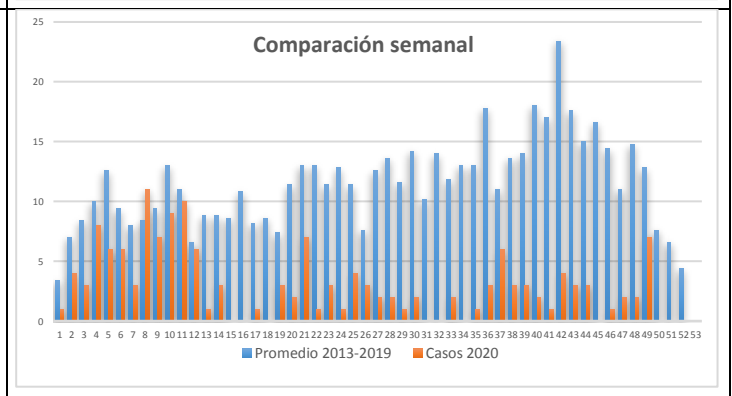
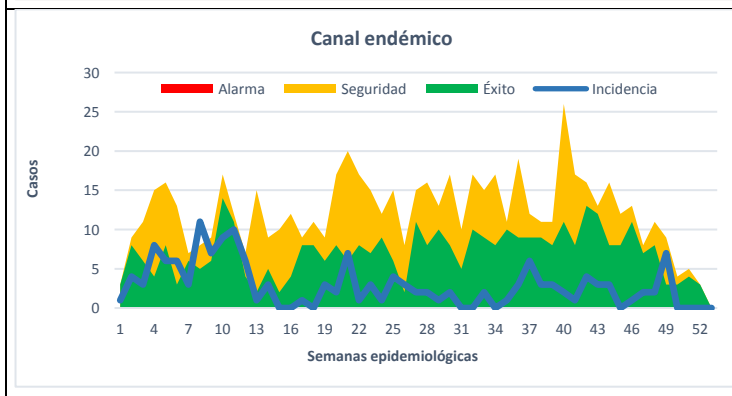
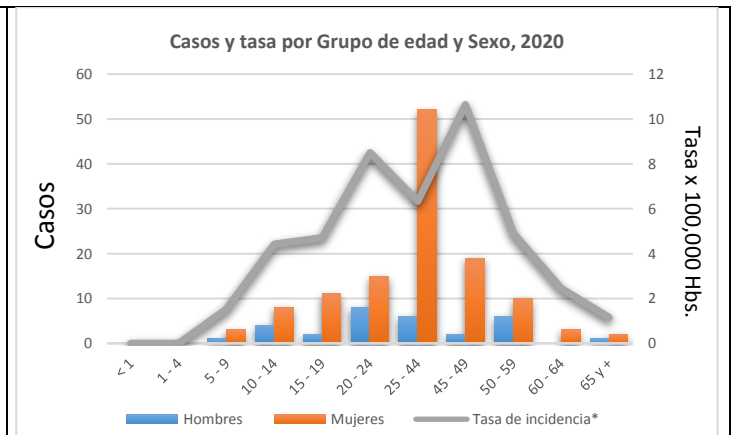
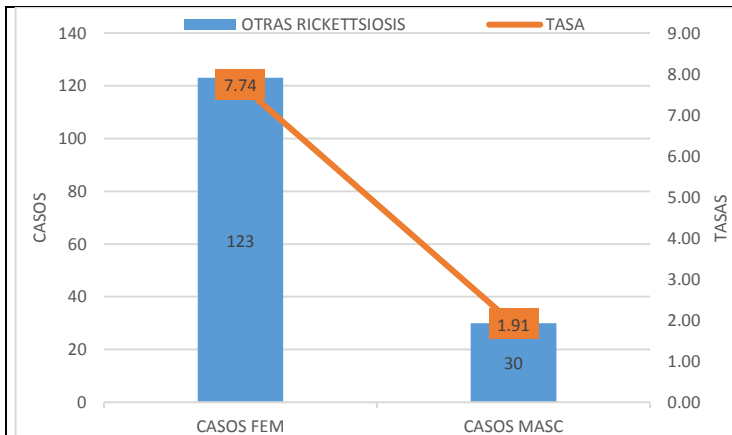



13.A75.2 TIFO MURINO Y A75.2 TIFO EPIDÉMICO

JURISDICCION	MUNICIPIO	TIFO MURINO				TIFO EPIDÉMICO	
		A75.2				A75.0	
		PROBABLES		DIF.#	DIF. %	PROBABLES	
		2019 CASOS	2020 CASOS			2019 CASOS	2020 CASOS
J-1	AHOME	4	0	-4	-100	0	0
	CHOIX	0	0	0	0	0	0
	EL FUERTE	0	0	0	0	0	0
J-2	GUASAVE	0	0	0	0	0	0
	SINALOA	0	0	0	0	0	0
J-3	ANGOSTURA	0	0	0	0	0	0
	MOCORITO	0	0	0	0	0	0
	S. ALVARADO	1	0	-1	-100	0	0
J-4	BADIRAGUATO	0	0	0	0	0	0
	CULIACAN	1	0	-1	-100	0	0
	NAVOLATO	6	0	-6	-100	0	0
J-5	COSALA	0	0	0	0	0	0
	ELOTA	0	0	0	0	0	0
	SAN IGNACIO	0	0	0	0	0	0
J-6	CONCORDIA	0	0	0	0	0	0
	MAZATLAN	2	0	-2	-100	0	0
	ESCUINAPA	1	0	-1	-100	0	0
	ROSARIO	0	0	0	0	0	0
	TOTAL	15	0	-15	-100	0	0

FUENTE: SUAVE - SEMANA EPIDEMIOLOGICA No.-49 CORRESPONDIENTE DEL 29/Noviembre/2020 al 5/Diciembre/2020

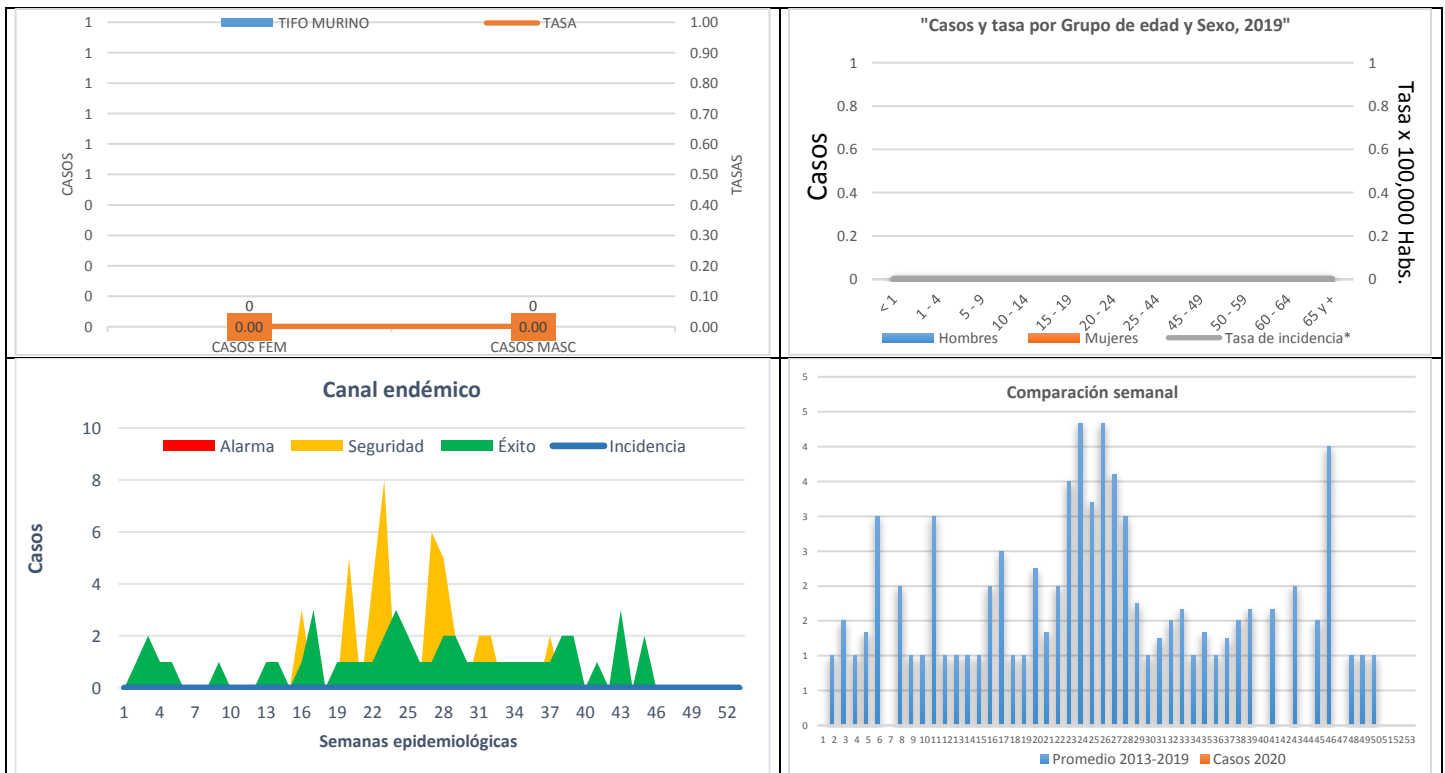

14.B57 TRIPANOSOMIASIS AMERICANA

JURISDICCION	TRIPANOSOMIASIS AMERICANA (ENFERMEDAD DE CHAGAS) AGUDA (PARA 2017)(B57.0-B57.1)			TRIPANOSOMIASIS AMERICANA (ENFERMEDAD DE CHAGAS) CRÓNICA (PARA 2017)(B57.2-B57.5)	
	MUNICIPIO	PROBABLES		PROBABLES	
		2019	2020	2019	2020
		CASOS	CASOS	CASOS	CASOS
J-1	AHOME	0	0	0	0
	CHOIX	0	0	0	0
	EL FUERTE	0	0	0	0
J-2	GUASAVE	0	0	1	2
	SINALOA	0	0	0	0
J-3	ANGOSTURA	0	0	0	0
	MOCORITO	0	0	0	0
	S. ALVARADO	1	0	2	1
J-4	BADIRAGUATO	0	0	0	0
	CULIACAN	5	1	7	6
	NAVOLATO	0	0	0	0
J-5	COSALA	0	0	0	0
	ELOTA	0	0	0	0
	SAN IGNACIO	0	0	0	0
J-6	CONCORDIA	0	0	0	0
	MAZATLAN	0	0	0	0
	ESCUINAPA	0	0	0	0
	ROSARIO	0	0	0	0
TOTAL		6	1	10	9

FUENTE: SUAVE - SEMANA EPIDEMIOLOGICA No.-49 CORRESPONDIENTE DEL 29/Noviembre/2020 al 5/Diciembre/2020

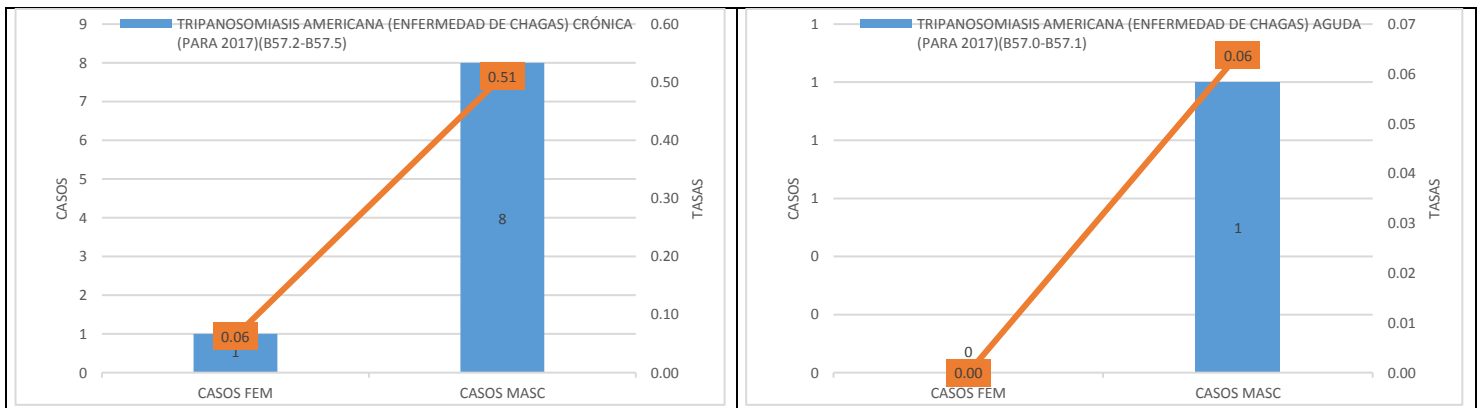

**15.A77.0 FIEBRE MANCHADA**

JURISDICCION	FIEBRE MANCHADA				
	MUNICIPIO	A77.0		ACUMULADOS HASTA SEMANA 49	
		PROBABLES		DIFERENCIA	DIFERENCIA %
		2019	2020		
		CASOS	CASOS		
J-1	AHOME	10	0	-10	-100
	CHOIX	0	0	0	0
	EL FUERTE	1	0	-1	-100
J-2	GUASAVE	0	0	0	0
	SINALOA	0	0	0	0
J-3	ANGOSTURA	0	0	0	0
	MOCORITO	0	0	0	0
	S. ALVARADO	1	0	-1	-100
J-4	BADIRAGUATO	0	0	0	0
	CULIACAN	3	1	-2	-67
	NAVOLATO	0	0	0	0
J-5	COSALA	0	0	0	0
	ELOTA	0	0	0	0
	SAN IGNACIO	0	0	0	0
J-6	CONCORDIA	0	0	0	0
	MAZATLAN	0	0	0	0
	ESCUINAPA	0	0	0	0
	ROSARIO	0	0	0	0
	TOTAL	15	1	-14	-366.7

FUENTE: SUAVE - SEMANA EPIDEMIOLOGICA No.-49 CORRESPONDIENTE DEL 29/Noviembre/2020 al 5/Diciembre/2020

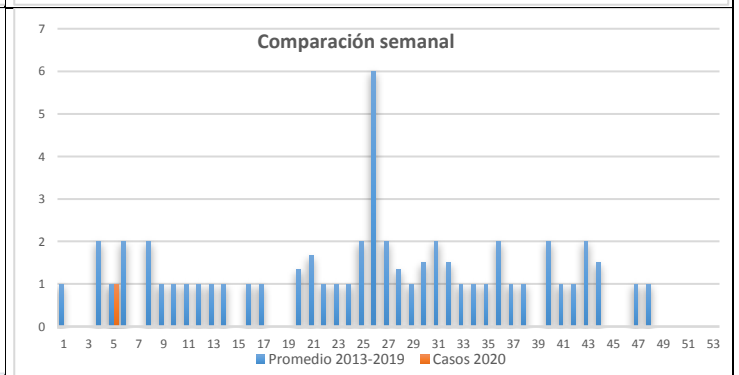
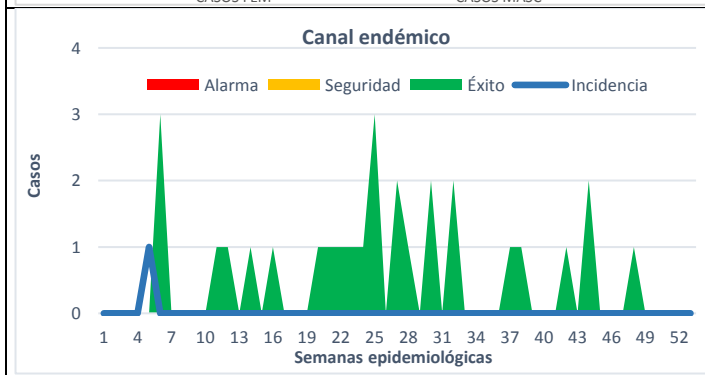
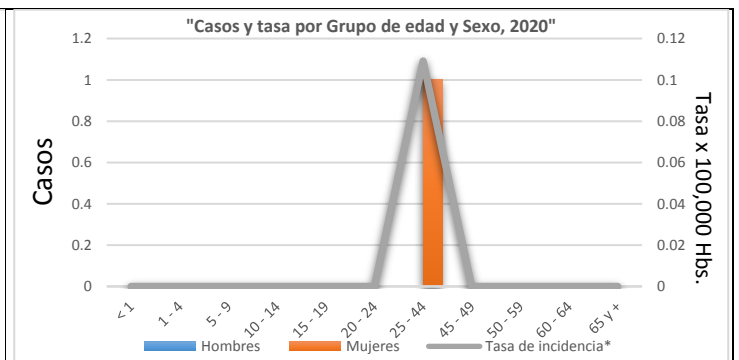
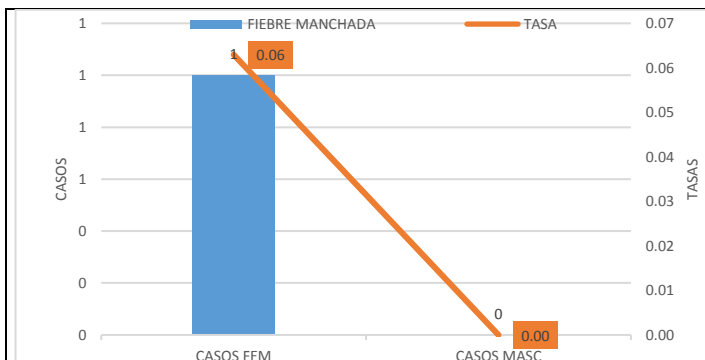



16.B51 PALUDISMO POR PLASMODIUM VIVAX

JURISDICCION	MUNICIPIO	PALUDISMO POR PLASMODIUM VIVAX				CIE-10: B51		2017 AL 2020			
		ACUMULADO AL CIERRE				ACUMULADO HASTA SEMANA 49					
		2017		2018		2019		2019		2020	
	CASOS	TASA*	CASOS	TASA*	CASOS	TASA*	CASOS	TASA*	CASOS	TASA*	
J-1	AHOME	0	0.00	0	0.00	0	0.00	0	0.00	0	0.00
	CHOIX	10	28.10	11	30.70	33	91.45	33	91.45	5	13.76
	EL FUERTE	1	0.94	2	1.86	4	3.69	3	2.77	0	0.00
J-2	GUASAVE	0	0.00	0	0.00	0	0.00	0	0.00	0	0.00
	SINALOA	0	0.00	2	2.08	2	2.06	2	2.06	1	1.02
J-3	ANGOSTURA	0	0.00	0	0.00	0	0.00	0	0.00	0	0.00
	MOCORITO	0	0.00	0	0.00	1	2.01	0	0.00	0	0.00
	S. ALVARADO	0	0.00	0	0.00	0	0.00	0	0.00	1	1.13
J-4	BADIRAGUATO	0	0.00	0	0.00	0	0.00	0	0.00	0	0.00
	CULIACAN	0	0.00	0	0.00	1	0.10	1	0.10	0	0.00
	NAVOLATO	0	0.00	0	0.00	0	0.00	0	0.00	0	0.00
J-5	COSALA	0	0.00	0	0.00	0	0.00	0	0.00	0	0.00
	ELOTA	0	0.00	0	0.00	0	0.00	0	0.00	0	0.00
	SAN IGNACIO	0	0.00	0	0.00	0	0.00	0	0.00	0	0.00
J-6	CONCORDIA	0	0.00	0	0.00	0	0.00	0	0.00	0	0.00
	MAZATLAN	0	0.00	0	0.00	0	0.00	0	0.00	0	0.00
	ESCUINAPA	1	1.65	0	0.00	0	0.00	0	0.00	0	0.00
	ROSARIO	0	0.00	0	0.00	0	0.00	0	0.00	0	0.00
	TOTAL	12	0.40	15	0.49	41	1.31	39	1.25	7	0.22

FUENTE: SUAVE - SEMANA EPIDEMIOLOGICA No.-49 CORRESPONDIENTE DEL 29/Noviembre/2020 al 5/Diciembre/2020. Tasa por 100,000 Habitantes.

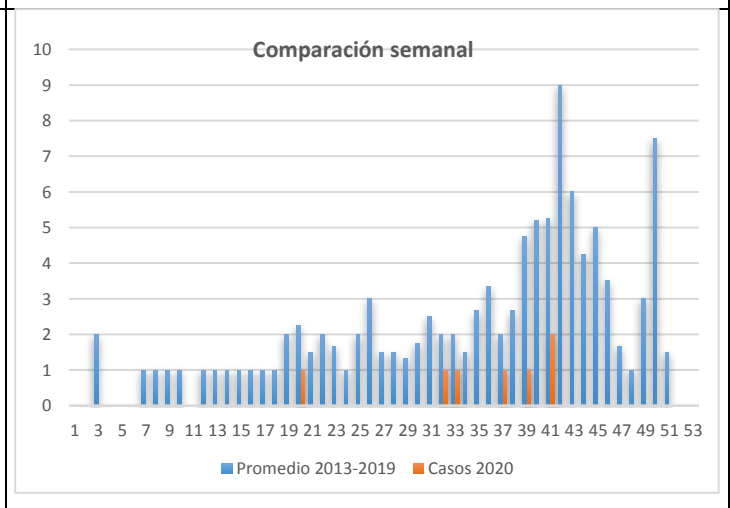
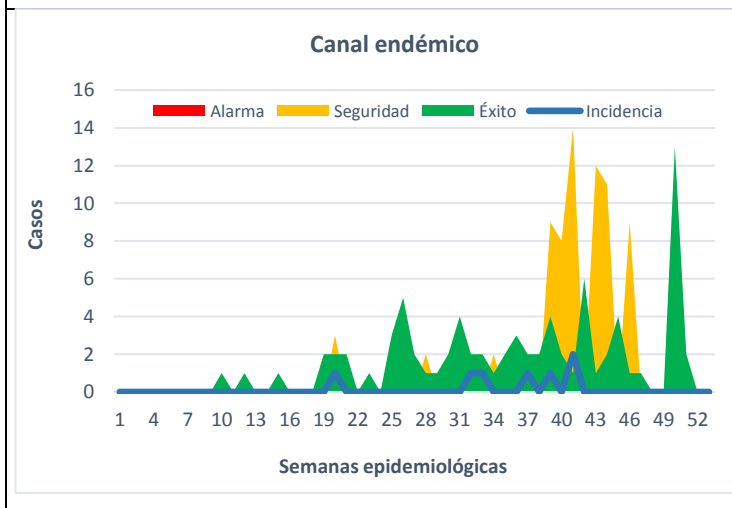
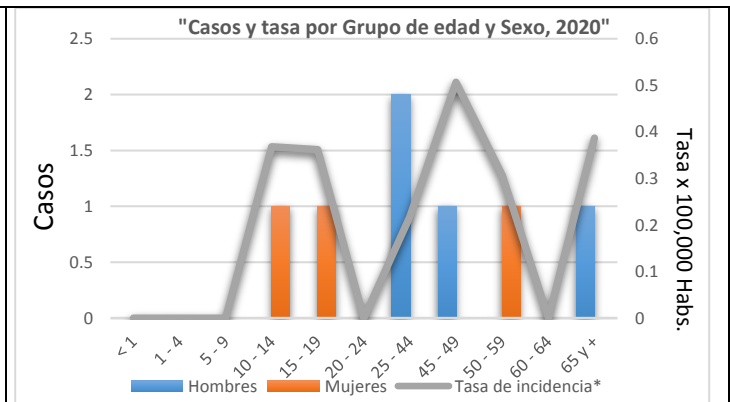
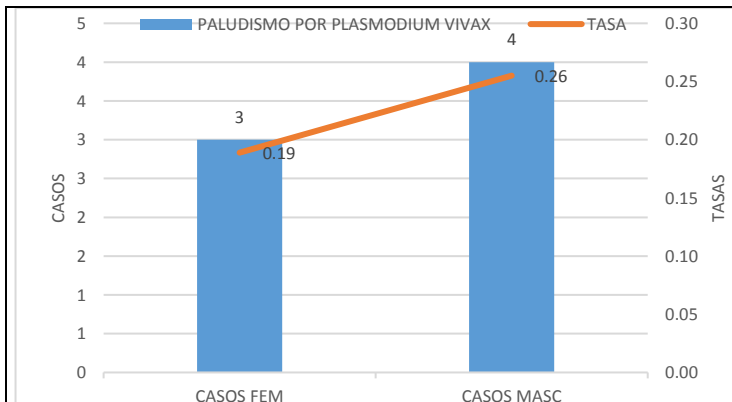



17.B50 PALUDISMO POR PLASMODIUM FALCIPARUM

JURISDICCION	PALUDISMO POR PLASMODIUM FALCIPARUM				
	MUNICIPIO	B50		ACUMULADOS HASTA SEMANA 49	
		PROBABLES		DIFERENCIA	DIFERENCIA %
		2019	2020		
	CASOS	CASOS			
J-1	AHOME	0	0	0	0
	CHOIX	0	0	0	0
	EL FUERTE	0	0	0	0
J-2	GUASAVE	0	0	0	0
	SINALOA	0	0	0	0
J-3	ANGOSTURA	0	0	0	0
	MOCORITO	0	0	0	0
	S. ALVARADO	0	0	0	0
J-4	BADIRAGUATO	0	0	0	0
	CULIACAN	0	0	0	0
	NAVOLATO	0	0	0	0
J-5	COSALA	0	0	0	0
	ELOTA	0	0	0	0
	SAN IGNACIO	0	0	0	0
J-6	CONCORDIA	0	0	0	0
	MAZATLAN	0	0	0	0
	ESCUINAPA	0	0	0	0
	ROSARIO	0	0	0	0
	TOTAL	0	0	0	0.0

FUENTE: SUAVE - SEMANA EPIDEMIOLOGICA No.-49 CORRESPONDIENTE DEL 29/Noviembre/2020 al 5/Diciembre/2020

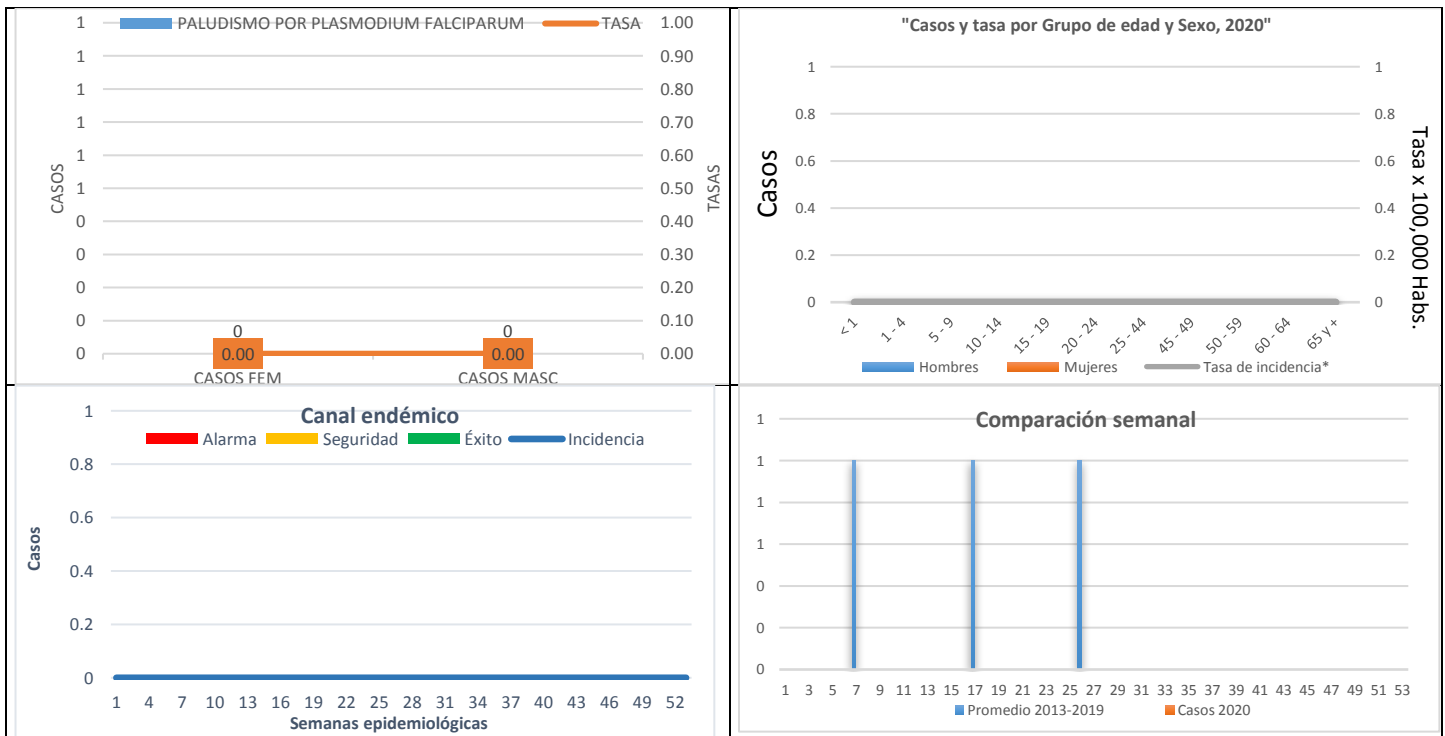



18.LEISHMANIASIS B55-B55.0-B55.1

JURISDICCION	LEISHMANIASIS				
	MUNICIPIO	CIE-10: B55-B55.0-B55.1		ACUMULADOS HASTA SEMANA 49	
		PROBABLES		DIFERENCIA	DIFERENCIA %
		2019	2020		
	CASOS	CASOS			
J-1	AHOME	0	0	0	0
	CHOIX	0	0	0	0
	EL FUERTE	0	0	0	0
J-2	GUASAVE	0	0	0	0
	SINALOA	0	0	0	0
J-3	ANGOSTURA	0	0	0	0
	MOCORITO	0	0	0	0
	S. ALVARADO	0	0	0	0
J-4	BADIRAGUATO	0	0	0	0
	CULIACAN	0	0	0	0
	NAVOLATO	0	0	0	0
J-5	COSALA	0	0	0	0
	ELOTA	0	0	0	0
	SAN IGNACIO	0	0	0	0
J-6	CONCORDIA	0	0	0	0
	MAZATLAN	2	0	-2	-100
	ESCUINAPA	1	0	-1	-100
	ROSARIO	0	0	0	0
	TOTAL	3	0	-3	-100

FUENTE: SUAVE - SEMANA EPIDEMIOLOGICA No.-49 CORRESPONDIENTE DEL 29/Noviembre/2020 al 5/Diciembre/2020





19.DIRECTORIO

SISTEMA ESTATAL DE VIGILANCIA EPIDEMIOLÓGICA

Dr. Efrén Encinas Torres

SECRETARIO DE SALUD

Dr. Cristhian Aldo Muñoz Madrid

DIRECTOR DE PREVENCIÓN Y PROMOCIÓN DE LA SALUD

Dr. José Humberto Valle Guerrero

SUBDIRECTOR DE VIGILANCIA EPIDEMIOLÓGICA

PROCESAMIENTO DE LA INFORMACIÓN Y DISEÑO

Dr. José Pablo Güémez Álvarez

Jefe De Departamento de Vigilancia Epidemiológica.

Lsc. Ezequiel Arámburo Rodríguez

Coordinador de Informática Epidemiológica

COLABORADORES

SECRETARIA DE SALUD:

Dr. Luis Enrique Aldana Juárez

Coordinador Estatal de Enfermedades Transmitidas por Vector (EPV)

Equipo de Epidemiólogos Jurisdiccionales y de Hospitales

Laboratorio Estatal De Salud Pública (LESP)

SECTOR SALUD:

Dr. José Luis Varela Medina (IMSS)

Dr. Juan José Villalobos Rodelo (ISSSTE)

Dr. Mario Román Iribe (IMSS_OP)

Dr. Roberto I. Avendaño Gálvez (DIF)

Notificación de los Eventos Emergentes con Impacto Epidemiológico al **(01 66 7)7 59 25 29**

E-mail: epidesin@yahoo.com.mx

SECRETARIA DE SALUD DE SINALOA

SUBDIRECCION DE VIGILANCIA EPIDEMIOLÓGICA

CERRO MONTEBELLO No. 150 OTE. FRACCIONAMIENTO MONTEBELLO CP:80227

<http://www.saludsinaloa.gob.mx/sitio/epidemiologia.html>