



BOLETIN SEMANAL DE VIGILANCIA EPIDEMIOLOGICA DE ENFERMEDADES TRANSMISIBLES POR VECTORES

CORRESPONDIENTE A
LA SEMANA EPIDEMIOLOGICA
22 DEL AÑO 2018



SALUD

SECRETARÍA DE SALUD



DIRECCIÓN GENERAL
DE EPIDEMIOLOGÍA



SERVICIOS DE SALUD DE SINALOA
DIRECCION DE PREVENCION Y PROMOCION DE LA SALUD
SUBDIRECCION DE VIGILANCIA EPIDEMIOLOGICA

SEMANA EPIDEMIOLOGICA No.-22 CORRESPONDIENTE DEL
27/Mayo/2018 al 2/Junio/2018





1. INDICE

Contenido

1. INDICE.....	1
2. INTRODUCCION.....	2
3. OBJETIVOS.....	2
4. CUADRO DE ENFERMEDADES TRANSMITIDAS POR VECTORES.....	3
5. RESUMEN DE CAUSAS DE ETV POR GENERO Y TASA.....	4
6. A90 DENGUE NO GRAVE.....	5
7. A91 DENGUE GRAVE.....	6
8. S/C DENGUE CON SIGNOS DE ALARMA.....	7
9. CONFIRMADOS POR DENGUE.....	8
10. A92.0 ENFERMEDAD POR VIRUS CHIKUNGUNYA.....	9
11. A92.8 ENFERMEDAD POR EL VIRUS DEL ZIKA.....	10
11.1. CONFIRMADOS DE EMBARAZADAS CON ENFERMEDAD POR EL VIRUS DEL ZIKA.....	10
12. A79 OTRAS RICKETTSIOSIS.....	11
13. A75.2 TIFO MURINO Y A75.2 TIFO EPIDÉMICO.....	12
14. B57 TRIPANOSOMIASIS AMERICANA.....	13
15. A77.0 FIEBRE MANCHADA.....	14
16. B51 PALUDISMO POR PLASMODIUM VIVAX.....	15
17. B50 PALUDISMO POR PLASMODIUM FALCIPARUM.....	16
18. LEISHMANIASIS B55-B55.0-B55.1.....	17
19. DIRECTORIO.....	18



2. INTRODUCCION

La vigilancia epidemiología de las enfermedades transmisibles por Vectores supone una herramienta importante en la salud pública, ya no solo permite la recolección de datos, su análisis y evaluación; sino que a su vez, permite una toma de decisión al momento de ejecutar los diversos programas de prevención y tratamiento de enfermedades en la población.

Como herramienta nos permite una correcta recolección de los datos de enfermedades y casos a estudiar así como su procesamiento y presentación para una clara difusión de los mismos.

A su vez nos permite dar los reportes confiables a las diferentes organizaciones encargadas de determinados padecimientos, utilizándolo así como una información valiosa para la toma de decisiones, siendo lo que se espera con este documento.

Información de la plataforma SUAVE de Año actual, así como Año anterior sin cierre se consideran cifras preliminares.

*******Listado de fuentes y referencias utilizadas en la conformación de este boletín*******

<i>Fuentes:</i>	<i>Últimas Fechas de Revisión de Plataformas</i>
http://www.epidemiologia.salud.gob.mx	
Plataforma de Notificación Semanal	
http://www.sinave.gob.mx/	11/jun/2018

3. OBJETIVOS

- Notificar continuamente el comportamiento de las Enfermedades Transmisibles por Vector de nuestra región, para mejorar el control y prevención de estas, a través de programas de prevención y control específicos.
- Mantener actualizado el conocimiento de la conducta de las enfermedades transmisibles por Vectores del área bajo vigilancia.
- Identificar la susceptibilidad y el riesgo de la población a las enfermedades bajo vigilancia.
- Formular las medidas de control adecuadas según el nivel correspondiente.
- Evaluar las medidas de control planteadas.

4. CUADRO DE ENFERMEDADES TRANSMITIDAS POR VECTORES

NOTIFICACION EN SUIVE DE ENFERMEDADES TRANSMITIDAS POR VECTORES DEL AÑO 2018 HASTA LA SEMANA 22 EN EL ESTADO DE SINALOA.																	
JURISDICCION	MUNICIPIO	2018															
		DENGUE NO GRAVE	DENGUE GRAVE	DENGUE CON SIGNOS DE ALARMA	ENFERMEDAD POR VIRUS CHIKUNGUNYA	ENFERMEDAD POR VIRUS DE ZIKA	PALUDISMO POR PLASMODIUM VIVAX	LEISHMANIASIS	TRIPANOSOMIASIS AMERICANA (ENFERMEDAD DE CHAGAS) AGUDA (PARA 2017)(B57.0-B57.1)	TRIPANOSOMIASIS AMERICANA (ENFERMEDAD DE CHAGAS) CRÓNICA (PARA 2017)(B57.2-B57.3)	FIEBRE MANCHADA	OTRAS RICKETTSIOSIS	TIFO MURINO	TIFO EPIDÉMICO	PALUDISMO POR PLASMODIUM FALCIPARUM	FIEBRE DEL OESTE DEL NILO	FIEBRE AMARILLA
		A90	A91	S/C	A92.0	A92.5	B51	B55.0-B55.1-B55	B57.0-B57.1	B57.2-B57.5	A77.0	A79	A75.2	A75.0	B50	A92.3	A95
J-1	AHOME	17	0	3	1	0	0	0	0	0	0	90	0	0	0	0	0
	CHOIX	1	0	0	0	0	0	0	0	0	6	0	0	0	0	0	0
	EL FUERTE	2	0	0	0	0	0	0	0	0	6	0	0	0	0	0	0
J-2	GUASAVE	6	1	0	0	3	0	0	0	0	21	0	0	0	0	0	0
	SINALOA	0	0	0	0	0	0	0	0	0	0	0	0	0	0	0	0
J-3	ANGOSTURA	1	0	0	0	4	0	0	0	0	2	0	0	0	0	0	0
	MOCORITO	0	0	0	0	0	0	0	0	0	0	0	0	0	0	0	0
	S. ALVARADO	4	0	1	0	5	0	0	0	0	0	0	0	0	0	0	0
J-4	BADIRAGUATO	0	0	0	0	0	0	0	0	0	0	0	0	0	0	0	0
	CULIACAN	155	4	4	27	52	0	1	0	6	45	0	0	0	0	0	0
	NAVOLATO	8	0	0	1	0	0	0	0	0	1	0	0	0	0	0	0
J-5	COSALA	1	0	0	0	0	0	0	0	0	0	0	0	0	0	0	0
	ELOTA	5	0	0	1	0	0	0	0	0	10	0	0	0	0	0	0
	SAN IGNACIO	1	0	0	0	0	0	0	0	0	0	0	0	0	0	0	0
J-6	CONCORDIA	4	0	0	0	0	0	0	0	0	0	0	0	0	0	0	0
	MAZATLAN	26	1	0	11	5	0	0	0	0	0	0	0	0	0	0	0
	ESCUINAPA	15	0	1	1	0	0	0	0	0	2	0	0	0	0	0	0
	ROSARIO	7	0	0	0	0	0	0	0	0	3	0	0	0	0	0	0
TOTAL		253	6	9	42	69	0	1	0	6	0	186	0	0	0	0	0

FUENTE: SUAVE - SEMANA EPIDEMIOLOGICA No.-22 CORRESPONDIENTE DEL 27/Mayo/2018 al 2/Junio/2018

Descripción: Cuadro en el que se muestran las principales causas de enfermedades transmitidas por vectores en Sinaloa en el año en curso hasta la semana actual mostrando los casos por diagnostico en sus respectivos municipios.

5. RESUMEN DE CAUSAS DE ETV POR GENERO Y TASA

No.	DIAGNOSTICOS *	2017		2018					
		CASOS CIERRE	TASA	CASOS FEM	TASA FEM	CASOS MASC	TASA MASC	CASOS TOTAL	TASA TOTAL
1	DENGUE NO GRAVE	1,674	55.16	143	9.48	110	7.09	253	8.27
2	OTRAS RICKETTSIOSIS	639	21.05	150	9.95	36	2.32	186	6.08
3	ENFERMEDAD POR VIRUS DE ZIKA	480	15.82	47	3.12	22	1.42	69	2.26
4	ENFERMEDAD POR VIRUS CHIKUNGUNYA	214	7.05	32	2.12	10	0.64	42	1.37
5	DENGUE CON SIGNOS DE ALARMA	35	1.15	5	0.33	4	0.26	9	0.29
6	DENGUE GRAVE	26	0.86	4	0.27	2	0.13	6	0.20
7	TRIPANOSOMIASIS AMERICANA (ENFERMEDAD DE CHAGAS) CRÓNICA (PARA 2017)(B57.2-B57.5)	3	0.10	1	0.07	5	0.32	6	0.20
8	TRIPANOSOMIASIS AMERICANA (ENFERMEDAD DE CHAGAS) AGUDA (PARA 2017)(B57.0-B57.1)	2	0.07	0	0.00	0	0.00	0	0.00
9	PALUDISMO POR PLASMODIUM VIVAX	12	0.40	0	0.00	0	0.00	0	0.00
10	TIFO MURINO	7	0.23	0	0.00	0	0.00	0	0.00
11	FIEBRE MANCHADA	2	0.07	0	0.00	0	0.00	0	0.00
12	PALUDISMO POR PLASMODIUM FALCIPARUM	0	0.00	0	0.00	0	0.00	0	0.00
13	TIFO EPIDÉMICO	4	0.13	0	0.00	0	0.00	0	0.00
14	LEISHMANIASIS B55.0-B55.1-B55	1	0.03	0	0.00	1	0.06	1	0.03
15	FIEBRE DEL OESTE DEL NILO	0	0.00	0	0.00	0	0.00	0	0.00
16	FIEBRE AMARILLA	0	0.00	0	0.00	0	0.00	0	0.00

FUENTE: SUAVE - SEMANA EPIDEMIOLOGICA No.-22 CORRESPONDIENTE DEL 27/Mayo/2018 al 2/Junio/2018. Tasa por 100,000 Habitantes.

Hasta la semana 22 del año actual se llevan contabilizados 253 casos de DENGUE NO GRAVE contra 1,674 casos con los que se cerró el año 2017 teniéndolo en el lugar 1.

En la posición 2, OTRAS RICKETTSIOSIS se encuentra afectando a 6.1 por cada 100,000 habitantes con 186 casos registrados en la semana actual del 2018.

Al cierre del año 2017, tenemos en el peldaño 3 a ENFERMEDAD POR VIRUS DE ZIKA que termino afectando a la población con 480 casos. Hasta la semana 22 del año 2018 en curso se tienen 69 casos por lo que deduce una afectación de 2.3 personas por cada 100,000 habitantes.

Hasta la semana 22 del año actual se llevan contabilizados 42 casos de ENFERMEDAD POR VIRUS CHIKUNGUNYA contra 214 casos con los que se cerró el año 2017 teniéndolo en el lugar 4.

Con una población de 3,059,322 para este grupo se observa una tasa de afectación de .3 para DENGUE CON SIGNOS DE ALARMA en lo que va el año 2018 en la semana 22 con 9 casos ubicándolo en el lugar 5 de la lista.

Al cierre del año 2017, tenemos en el peldaño 6 a DENGUE GRAVE que termino afectando a la población con 26 casos. Hasta la semana 22 del año 2018 en curso se tienen 6 casos por lo que deduce una afectación de .2 personas por cada 100,000 habitantes.

Hasta la semana 22 del año actual se llevan contabilizados 6 casos de TRIPANOSOMIASIS AMERICANA (ENFERMEDAD DE CHAGAS) CRÓNICA (PARA 2017)(B57.2-B57.5) contra 3 casos con los que se cerró el año 2017 teniéndolo en el lugar 7.

En la posición 8, TRIPANOSOMIASIS AMERICANA (ENFERMEDAD DE CHAGAS) AGUDA (PARA 2017)(B57.0-B57.1) se encuentra afectando a .0 por cada 100,000 habitantes con casos registrados en la semana actual del 2018.

Se puede apreciar en el Lugar 9 que en el diagnostico PALUDISMO POR PLASMODIUM VIVAX hasta la semana 22 se encuentra afectando a .0 personas por cada 100,000 habitantes considerando una población de 3,059,322 para este grupo.

Con una población de 3,059,322 para este grupo se observa una tasa de afectación de .0 para TIFO MURINO en lo que va el año 2018 en la semana 22 con casos ubicándolo en el lugar 10 de la lista.

En la posición 11, FIEBRE MANCHADA se encuentra afectando a .0 por cada 100,000 habitantes con casos registrados en la semana actual del 2018.

Hasta la semana 22 del año actual se llevan contabilizados casos de PALUDISMO POR PLASMODIUM FALCIPARUM contra casos con los que se cerró el año 2017 teniéndolo en el lugar 12.

Se puede apreciar en el Lugar 13 que en el diagnostico TIFO EPIDÉMICO hasta la semana 22 se encuentra afectando a .0 personas por cada 100,000 habitantes considerando una población de 3,059,322 para este grupo.

Con una población de 3,059,322 para este grupo se observa una tasa de afectación de .0 para LEISHMANIASIS B55.0-B55.1-B55 en lo que va el año 2018 en la semana 22 con 1 casos ubicándolo en el lugar 14 de la lista.

En la posición 15, FIEBRE DEL OESTE DEL NILO se encuentra afectando a .0 por cada 100,000 habitantes con casos registrados en la semana actual del 2018.

Hasta la semana 22 del año actual se llevan contabilizados casos de FIEBRE AMARILLA contra casos con los que se cerró el año 2017 teniéndolo en el lugar 16.



6. A90 DENGUE NO GRAVE

JURISDICCION	MUNICIPIO	ACUMULADO AL CIERRE						ACUMULADO HASTA SEMANA 22			
		2015		2016		2017		2017		2018	
		CASOS	TASA*	CASOS	TASA*	CASOS	TASA*	CASOS	TASA*	CASOS	TASA*
		CIE-10: A90		2015 AL 2018							
J-1	AHOME	246	54.45	312	68.44	114	24.79	16	3.48	17	3.67
	CHOIX	7	20.19	6	17.21	6	17.10	0	0.00	1	2.83
	EL FUERTE	25	24.05	20	19.11	31	29.43	0	0.00	2	1.89
J-2	GUASAVE	102	33.22	129	41.68	53	16.99	8	2.56	6	1.91
	SINALOA	11	11.81	2	2.13	0	0.00	0	0.00	0	0.00
J-3	ANGOSTURA	37	77.11	6	12.43	6	12.36	1	2.06	1	2.05
	MOCORITO	7	14.55	3	6.21	56	115.51	0	0.00	0	0.00
	S. ALVARADO	37	43.92	84	98.99	41	47.96	4	4.68	4	4.65
J-4	BADIRAGUATO	20	66.16	28	92.33	9	29.55	2	6.57	0	0.00
	CULIACAN	1,655	176.30	1,421	149.85	917	95.76	175	18.27	155	16.04
	NAVOLATO	117	82.76	115	80.88	17	11.88	3	2.10	8	5.55
J-5	COSALA	16	95.27	0	0.00	4	23.63	3	17.72	1	5.88
	ELOTA	131	305.26	36	83.66	11	25.46	2	4.63	5	11.51
	SAN IGNACIO	192	837.83	57	248.18	26	112.86	0	0.00	1	4.33
J-6	CONCORDIA	71	233.97	27	88.40	14	45.54	1	3.25	4	12.93
	MAZATLAN	1,180	246.17	1,032	213.26	171	35.02	65	13.31	26	5.28
	ESCUINAPA	894	1,522.65	505	852.66	127	212.64	5	8.37	15	24.91
	ROSARIO	259	495.74	289	549.88	71	134.28	1	1.89	7	13.16
	TOTAL	5,007	167.76	4,072	135.28	1,674	55.16	286	9.42	253	8.27

FUENTE: SUAVE - SEMANA EPIDEMIOLOGICA No.-22 CORRESPONDIENTE DEL 27/Mayo/2018 al 2/Junio/2018. Tasa por 100,000 Habitantes.

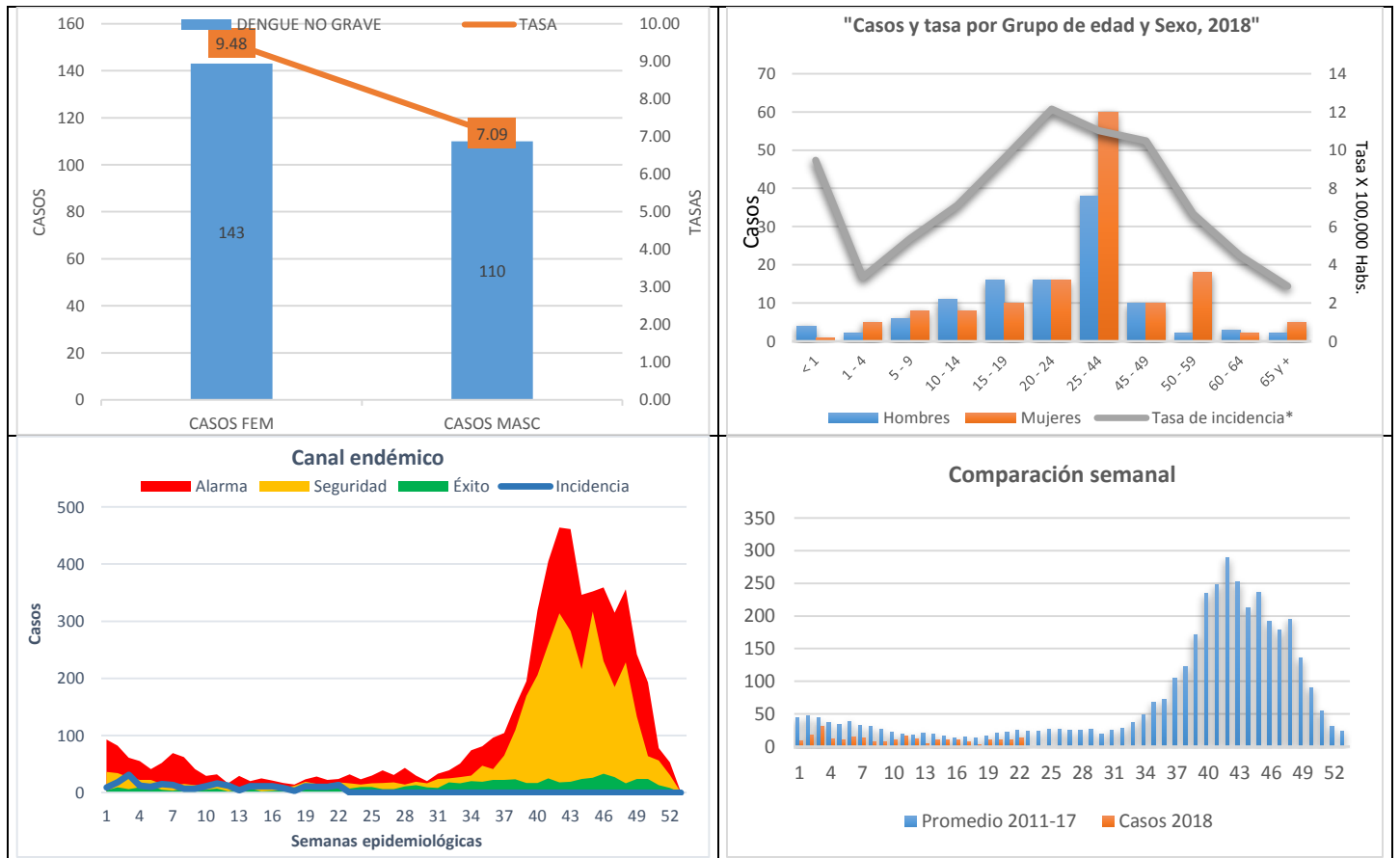



7. A91 DENGUE GRAVE

JURISDICCION	MUNICIPIO	ACUMULADO AL CIERRE						ACUMULADO HASTA SEMANA 22			
		2015		2016		2017		2017		2018	
		CASOS	TASA*	CASOS	TASA*	CASOS	TASA*	CASOS	TASA*	CASOS	TASA*
W	AHOME	8	1.77	1	0.22	2	0.43	0	0.00	0	0.00
	CHOIX	0	0.00	0	0.00	0	0.00	0	0.00	0	0.00
	EL FUERTE	6	5.77	0	0.00	0	0.00	0	0.00	0	0.00
J-2	GUASAVE	11	3.58	0	0.00	8	2.56	0	0.00	1	0.32
	SINALOA	0	0.00	0	0.00	0	0.00	0	0.00	0	0.00
J-3	ANGOSTURA	2	4.17	0	0.00	0	0.00	0	0.00	0	0.00
	MOCORITO	13	27.02	1	2.07	0	0.00	0	0.00	0	0.00
	S. ALVARADO	11	13.06	5	5.89	1	1.17	0	0.00	0	0.00
J-4	BADIRAGUATO	4	13.23	0	0.00	0	0.00	0	0.00	0	0.00
	CULIACAN	71	7.56	72	7.59	10	1.04	0	0.00	4	0.41
	NAVOLATO	18	12.73	1	0.70	0	0.00	0	0.00	0	0.00
J-5	COSALA	0	0.00	0	0.00	0	0.00	0	0.00	0	0.00
	ELOTA	0	0.00	0	0.00	1	2.31	0	0.00	0	0.00
	SAN IGNACIO	0	0.00	0	0.00	0	0.00	0	0.00	0	0.00
J-6	CONCORDIA	3	9.89	0	0.00	0	0.00	0	0.00	0	0.00
	MAZATLAN	87	18.15	45	9.30	3	0.61	0	0.00	1	0.20
	ESCUINAPA	6	10.22	1	1.69	1	1.67	0	0.00	0	0.00
	ROSARIO	1	1.91	1	1.90	0	0.00	0	0.00	0	0.00
TOTAL		241	8.07	127	4.22	26	0.86	0	0.00	6	0.20

FUENTE: SUAVE - SEMANA EPIDEMIOLOGICA No.-22 CORRESPONDIENTE DEL 27/Mayo/2018 al 2/Junio/2018. Tasa por 100,000 Habitantes.

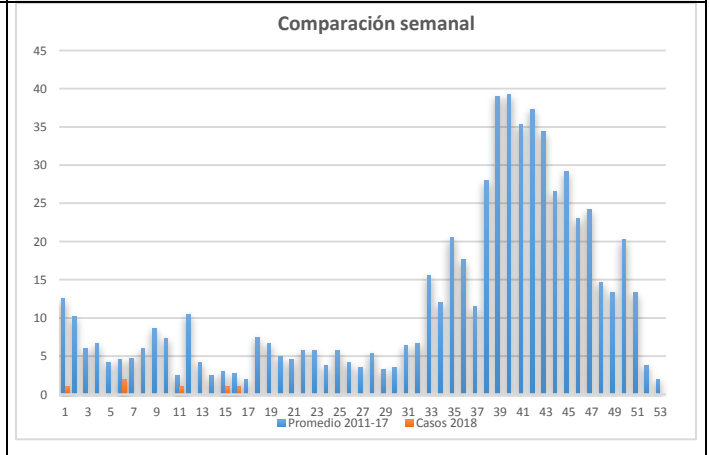
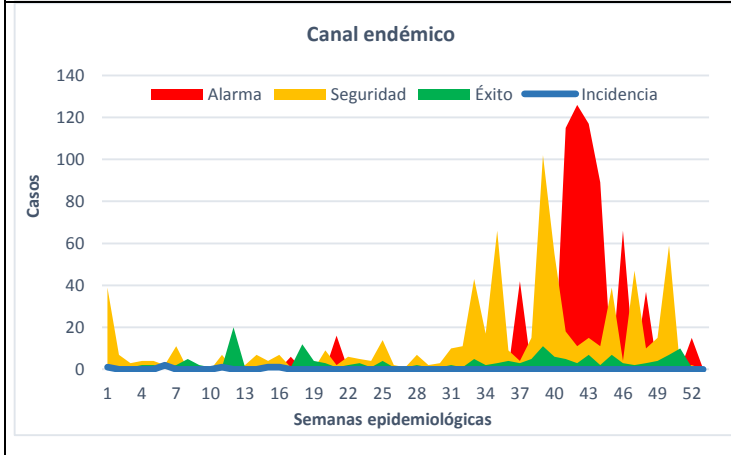
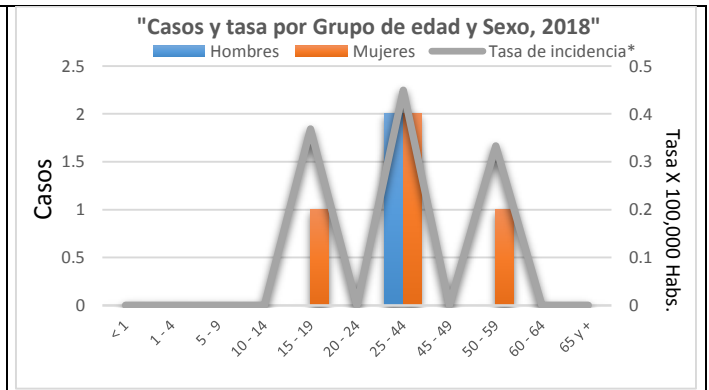
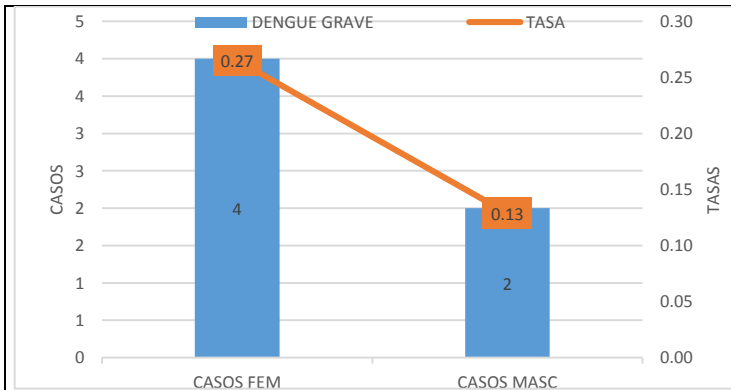



8. S/C DENGUE CON SIGNOS DE ALARMA

JURISDICCION	DENGUE CON SIGNOS DE ALARMA				
	MUNICIPIO	CIE-10: S/C		ACUMULADOS HASTA SEMANA 22	
		PROBABLES		DIFERENCIA	DIFERENCIA %
		2017	2018		
	CASOS	CASOS			
J-1	AHOME	0	3	3	300
	CHOIX	0	0	0	0
	EL FUERTE	0	0	0	0
J-2	GUASAVE	0	0	0	0
	SINALOA	0	0	0	0
J-3	ANGOSTURA	0	0	0	0
	MOCORITO	0	0	0	0
	S. ALVARADO	0	1	1	100
J-4	BADIRAGUATO	0	0	0	0
	CULIACAN	0	4	4	400
	NAVOLATO	0	0	0	0
J-5	COSALA	0	0	0	0
	ELOTA	0	0	0	0
	SAN IGNACIO	0	0	0	0
J-6	CONCORDIA	0	0	0	0
	MAZATLAN	0	0	0	0
	ESCUINAPA	0	1	1	100
	ROSARIO	0	0	0	0
	TOTAL	0	9	9	900

FUENTE: SUAVE - SEMANA EPIDEMIOLOGICA No.-22 CORRESPONDIENTE DEL 27/Mayo/2018 al 2/Junio/2018

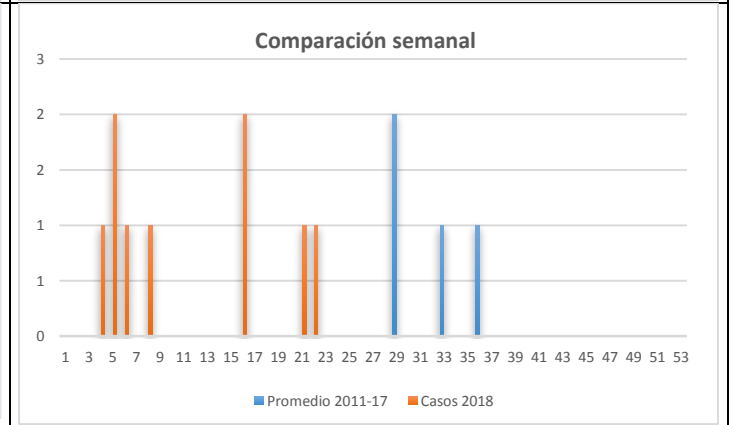
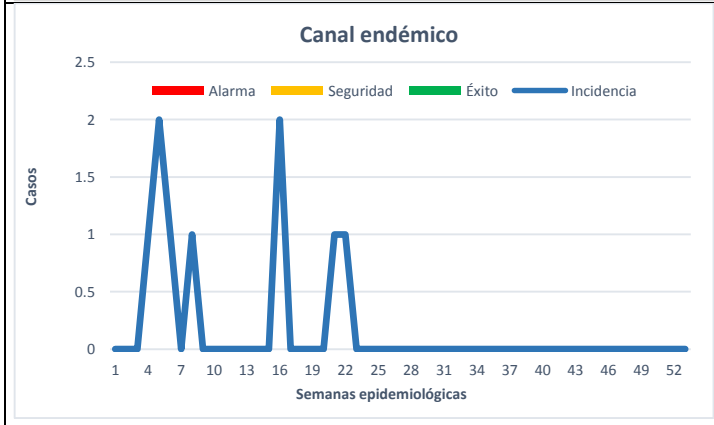
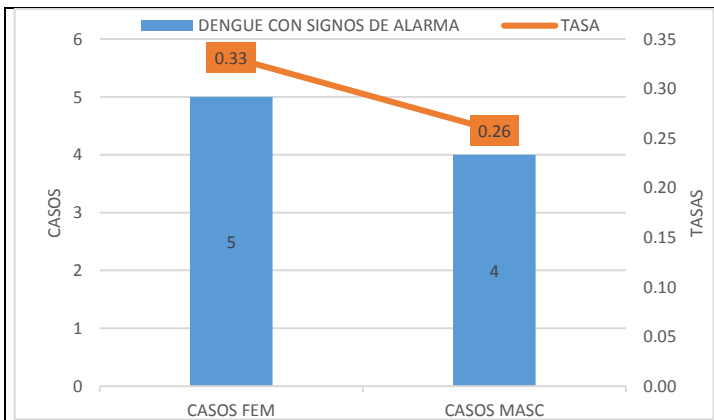



9. CONFIRMADOS POR DENGUE

Distribución en el estado de Sinaloa de casos confirmados de Dengue.

JURISDICCION	CASOS CONFIRMADOS DE DENGUE EN PLATAFORMA DE VECTORES, COMPARATIVO 2017 - 2018 ACUMULADOS HASTA SEMANA 22								
	MUNICIPIO	DENGUE NO GRAVE(A90)		DENGUE CON SIGNOS DE ALARMA		DENGUE GRAVE(A91)		TOTAL	
		2017	2018	2017	2018	2017	2018	2017	2018
J-1	AHOME	5	0	0	0	0	0	5	0
	CHOIX	0	0	0	0	0	0	0	0
	EL FUERTE	0	0	0	0	0	0	0	0
J-2	GUASAVE	1	0	0	0	0	0	1	0
	SINALOA	0	0	0	0	0	0	0	0
J-3	ANGOSTURA	0	0	0	0	0	0	0	0
	MOCORITO	0	0	0	0	0	0	0	0
	S. ALVARADO	0	0	0	0	0	0	0	0
J-4	BADIRAGUATO	0	0	0	0	0	0	0	0
	CULIACAN	11	1	0	0	0	0	11	1
	NAVOLATO	0	0	0	0	0	0	0	0
J-5	COSALA	0	0	0	0	0	0	0	0
	ELOTA	0	0	0	0	0	0	0	0
	SAN IGNACIO	0	0	0	0	0	0	0	0
J-6	CONCORDIA	0	0	0	0	0	0	0	0
	MAZATLAN	9	0	0	0	0	0	9	0
	ESCUINAPA	5	1	0	0	0	0	5	1
	ROSARIO	1	0	0	0	0	0	1	0
	TOTAL	32	2	0	0	0	0	32	2

SEMANA EPIDEMIOLOGICA No.-22 CORRESPONDIENTE DEL 27/Mayo/2018 al 2/Junio/2018

Fuente: SINAVE/PLATAFORMA DE VECTORES/2018

10.A92.0 ENFERMEDAD POR VIRUS CHIKUNGUNYA

JURISDICCION	ENFERMEDAD POR VIRUS CHIKUNGUNYA					ACUMULADOS HASTA SEMANA 22	
	MUNICIPIO	PROBABLES			DIF. 2017-2018 %↑↓	COMPARATIVO 2017 - 2018	
		2017 CASOS	2018 CASOS	TASA 2018		2017 CASOS	2018 CASOS
J-1	AHOME	0	1	0.22	100.00%	0	0
	CHOIX	0	0	0.00	0.00%	0	0
	EL FUERTE	0	0	0.00	0.00%	0	0
J-2	GUASAVE	0	0	0.00	0.00%	0	0
	SINALOA	0	0	0.00	0.00%	0	0
J-3	ANGOSTURA	0	0	0.00	0.00%	0	0
	MOCORITO	0	0	0.00	0.00%	0	0
	S. ALVARADO	0	0	0.00	0.00%	0	0
J-4	BADIRAGUATO	0	0	0.00	0.00%	0	0
	CULIACAN	1	27	2.79	2600.00%	1	0
	NAVOLATO	0	1	0.69	100.00%	0	0
J-5	COSALA	0	0	0.00	0.00%	0	0
	ELOTA	0	1	2.30	100.00%	0	0
	SAN IGNACIO	0	0	0.00	0.00%	0	0
J-6	CONCORDIA	0	0	0.00	0.00%	0	0
	MAZATLAN	1	11	2.23	1000.00%	1	0
	ESCUINAPA	0	1	1.66	100.00%	0	0
	ROSARIO	0	0	0.00	0.00%	0	0
TOTAL		2	42	1.37	2000.00%	2	0

SEMANA EPIDEMIOLOGICA No.-22 CORRESPONDIENTE DEL 27/Mayo/2018 al 2/Junio/2018. TASA POR 100,000 HABITANTES.

Fuente : Confirmados SINAVE/PLATAFORMA DE VECTORES/2018

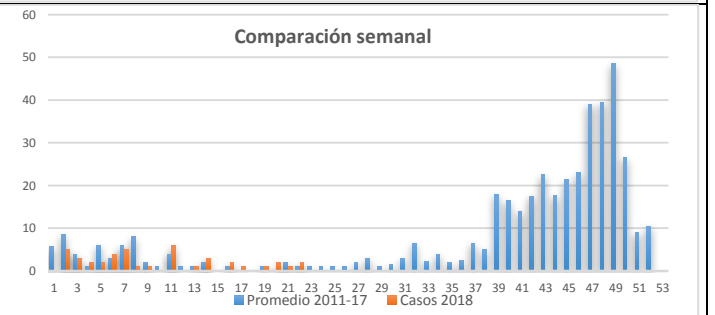
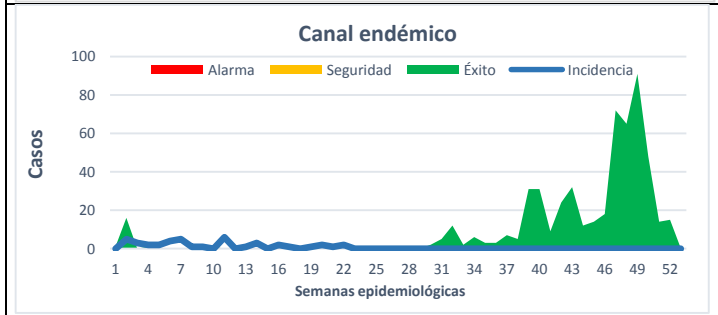
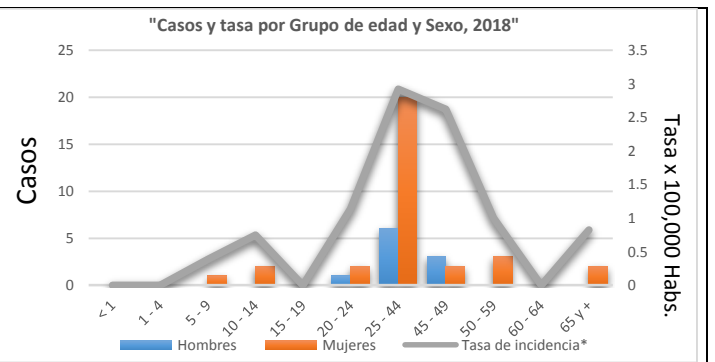
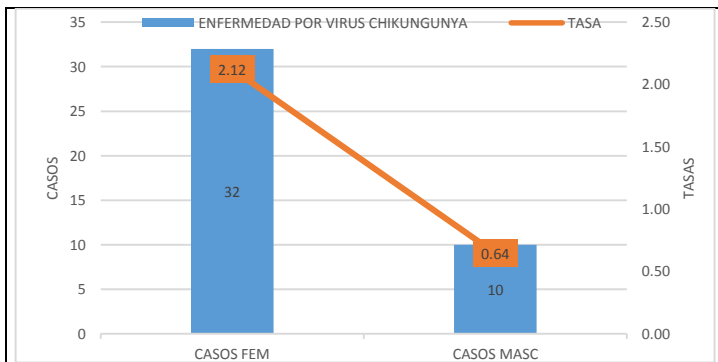



11.A92.8 ENFERMEDAD POR EL VIRUS DEL ZIKA

JURISDICCION	MUNICIPIO	ENFERMEDAD POR VIRUS DE ZIKA A92.5 ACUMULADOS HASTA SEMANA 22, COMPARATIVO 2017 - 2018						
		PROBABLES			TASA 2018	DIF. 2017-2018 %↑↓	CONFIRMADOS **	
		2017 CASOS	2018 CASOS	2017 CASOS			2018 CASOS	
J-1	AHOME	0	0	0.00	0.00%	0	0	
	CHOIX	0	0	0.00	0.00%	0	0	
	EL FUERTE	0	0	0.00	0.00%	0	0	
J-2	GUASAVE	2	3	0.01	50.00%	2	0	
	SINALOA	0	0	0.00	0.00%	0	0	
J-3	ANGOSTURA	0	4	0.08	400.00%	0	0	
	MOCORITO	0	0	0.00	0.00%	0	0	
	S. ALVARADO	0	5	0.06	500.00%	0	2	
J-4	BADIRAGUATO	0	0	0.00	0.00%	0	0	
	CULIACAN	2	52	0.05	2500.00%	4	3	
	NAVOLATO	0	0	0.00	0.00%	0	0	
J-5	COSALA	0	0	0.00	0.00%	0	0	
	SAN IGNACIO	0	0	0.00	0.00%	0	0	
	ELOTA	1	0	0.00	-100.00%	1	0	
J-6	CONCORDIA	0	0	0.00	0.00%	0	0	
	MAZATLAN	0	5	0.01	500.00%	0	0	
	ESCUINAPA	0	0	0.00	0.00%	0	0	
	ROSARIO	0	0	0.00	0.00%	0	1	
TOTAL		5	69	0.02	1280.00%	7	6	

SEMANA EPIDEMIOLOGICA No.-22 CORRESPONDIENTE DEL 27/Mayo/2018 al 2/Junio/2018. TASA POR 1,000 HABITANTES.

Fuente : Confirmados SINAVE/PLATAFORMA DE VECTORES/2018

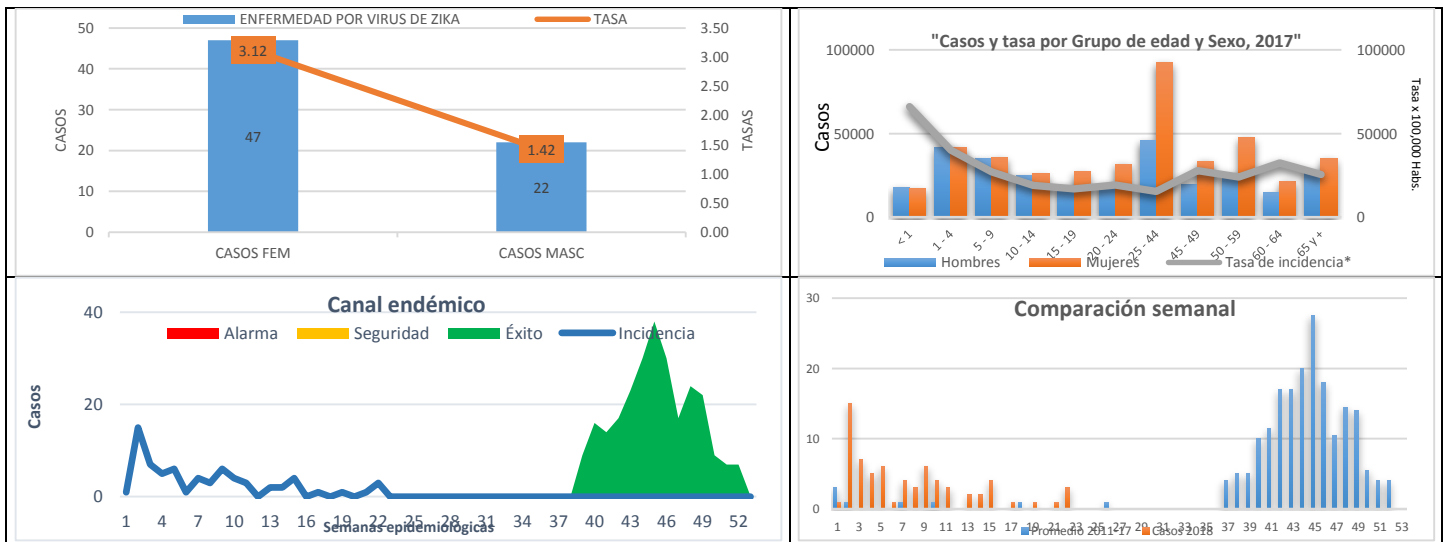

11.1. CONFIRMADOS DE EMBARAZADAS CON ENFERMEDAD POR EL VIRUS DEL ZIKA

JURISDICCION	MUNICIPIO	MUJERES EMBARAZADAS CON DIAGNOSTICO CONFIRMADO DE ENFERMEDAD POR VIRUS DE ZIKA A92.5 ACUMULADOS HASTA SEMANA 22, COMPARATIVO 2017 - 2018 EN SINALOA					
		PROBABLES			CONFIRMADOS **		
		CIERRE 2017	2017 CASOS HASTA SEMANA 22	2018	CIERRE 2017	2017 CASOS HASTA SEMANA 22	2018
J-1	AHOME	1	0	0	1	0	0
	CHOIX	0	0	0	0	0	0
	EL FUERTE	1	0	0	0	0	0
J-2	GUASAVE	5	1	0	1	1	1
	SINALOA	0	0	0	0	0	0
J-3	ANGOSTURA	0	0	1	0	0	0
	MOCORITO	1	0	0	1	0	0
	S. ALVARADO	7	0	1	4	0	1
J-4	BADIRAGUATO	0	0	0	0	0	0
	CULIACAN	33	7	2	11	1	0
	NAVOLATO	0	0	0	0	0	0
J-5	COSALA	0	0	0	0	0	0
	ELOTA	0	0	0	0	0	0
	SAN IGNACIO	0	0	0	0	0	0
J-6	CONCORDIA	0	0	0	0	0	0
	MAZATLAN	5	2	0	2	0	0
	ESCUINAPA	0	0	0	0	0	0
	ROSARIO	0	0	0	0	0	0
AUTOCTONO		53	10	4	20	2	2
IMPORTADO		1	0	1	0	0	0
TOTAL		54	10	5	20	2	2

FUENTE: SINAVE/VECTORES. SEMANA EPIDEMIOLOGICA No.-22 CORRESPONDIENTE DEL 27/Mayo/2018 al 2/Junio/2018



12.A79 OTRAS RICKETTSIOSIS

JURISDICCION	MUNICIPIO	ACUMULADO AL CIERRE						ACUMULADO HASTA SEMANA 22			
		2015		2016		2017		2017		2018	
		CASOS	TASA*	CASOS	TASA*	CASOS	TASA*	CASOS	TASA*	CASOS	TASA*
J-1	AHOME	146	32.32	372	81.60	287	62.41	110	23.92	90	19.41
	CHOIX	35	100.96	56	160.61	5	14.25	1	2.85	6	17.00
	EL FUERTE	22	21.17	15	14.34	22	20.89	9	8.55	6	5.66
J-2	GUASAVE	35	11.40	62	20.03	73	23.41	16	5.13	21	6.68
	SINALOA	1	1.07	1	1.07	1	1.06	1	1.06	0	0.00
J-3	ANGOSTURA	0	0.00	5	10.36	0	0.00	0	0.00	2	4.10
	MOCORITO	0	0.00	0	0.00	1	2.06	0	0.00	0	0.00
	S. ALVARADO	1	1.19	4	4.71	2	2.34	0	0.00	0	0.00
J-4	BADIRAGUATO	0	0.00	12	39.57	5	16.42	5	16.42	0	0.00
	CULIACAN	29	3.09	116	12.23	139	14.52	82	8.56	45	4.66
	NAVOLATO	1	0.71	8	5.63	10	6.99	0	0.00	1	0.69
J-5	COSALA	1	5.95	0	0.00	0	0.00	0	0.00	0	0.00
	ELOTA	0	0.00	4	9.30	3	6.94	2	4.63	10	23.03
	SAN IGNACIO	2	8.73	0	0.00	2	8.68	0	0.00	0	0.00
J-6	CONCORDIA	47	154.88	0	0.00	3	9.76	0	0.00	0	0.00
	MAZATLAN	384	80.11	28	5.79	20	4.10	13	2.66	0	0.00
	ESCUINAPA	142	241.85	0	0.00	40	66.97	0	0.00	2	3.32
	ROSARIO	50	95.70	0	0.00	26	49.17	0	0.00	3	5.64
	TOTAL	896	30.02	683	22.69	639	21.05	239	7.87	186	6.08

FUENTE: SUAVE - SEMANA EPIDEMIOLOGICA No.-22 CORRESPONDIENTE DEL 27/Mayo/2018 al 2/Junio/2018. Tasa por 100,000 Habitantes.

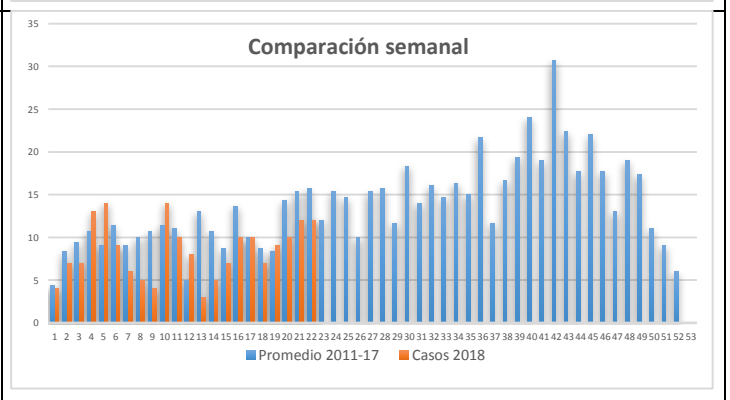
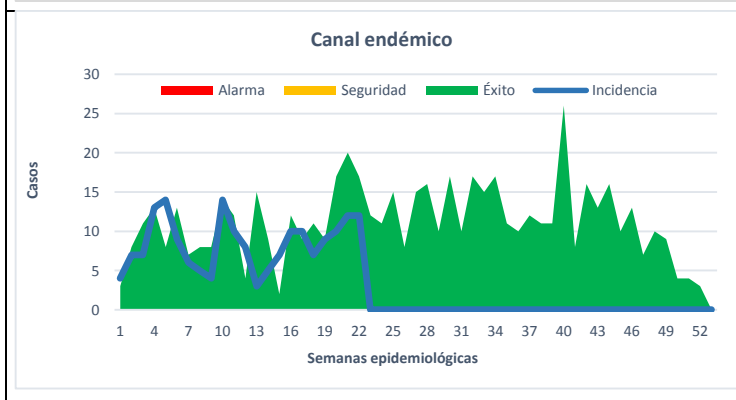
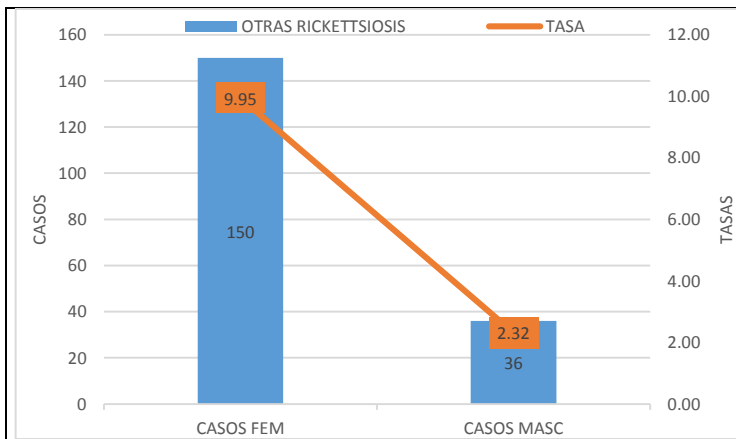



13.A75.2 TIFO MURINO Y A75.2 TIFO EPIDÉMICO

JURISDICCION	MUNICIPIO	TIFO MURINO				TIFO EPIDÉMICO	
		A75.2				A75.0	
		PROBABLES				PROBABLES	
		2017	2018	DIF.#	DIF. %	2017	2018
CASOS	CASOS	CASOS	CASOS				
J-1	AHOME	2	0	-2	-100	0	0
	CHOIX	0	0	0	0	0	0
	EL FUERTE	0	0	0	0	0	0
J-2	GUASAVE	0	0	0	0	0	0
	SINALOA	0	0	0	0	0	0
J-3	ANGOSTURA	0	0	0	0	0	0
	MOCORITO	0	0	0	0	0	0
	S. ALVARADO	0	0	0	0	0	0
J-4	BADIRAGUATO	1	0	-1	-100	0	0
	CULIACAN	1	0	-1	-100	0	0
	NAVOLATO	0	0	0	0	0	0
J-5	COSALA	0	0	0	0	0	0
	ELOTA	0	0	0	0	0	0
	SAN IGNACIO	0	0	0	0	0	0
J-6	CONCORDIA	0	0	0	0	0	0
	MAZATLAN	1	0	-1	-100	0	0
	ESCUINAPA	0	0	0	0	0	0
	ROSARIO	0	0	0	0	0	0
TOTAL		5	0	-5	-100	0	0

FUENTE: SUAVE - SEMANA EPIDEMIOLOGICA No.-22 CORRESPONDIENTE DEL 27/Mayo/2018 al 2/Junio/2018

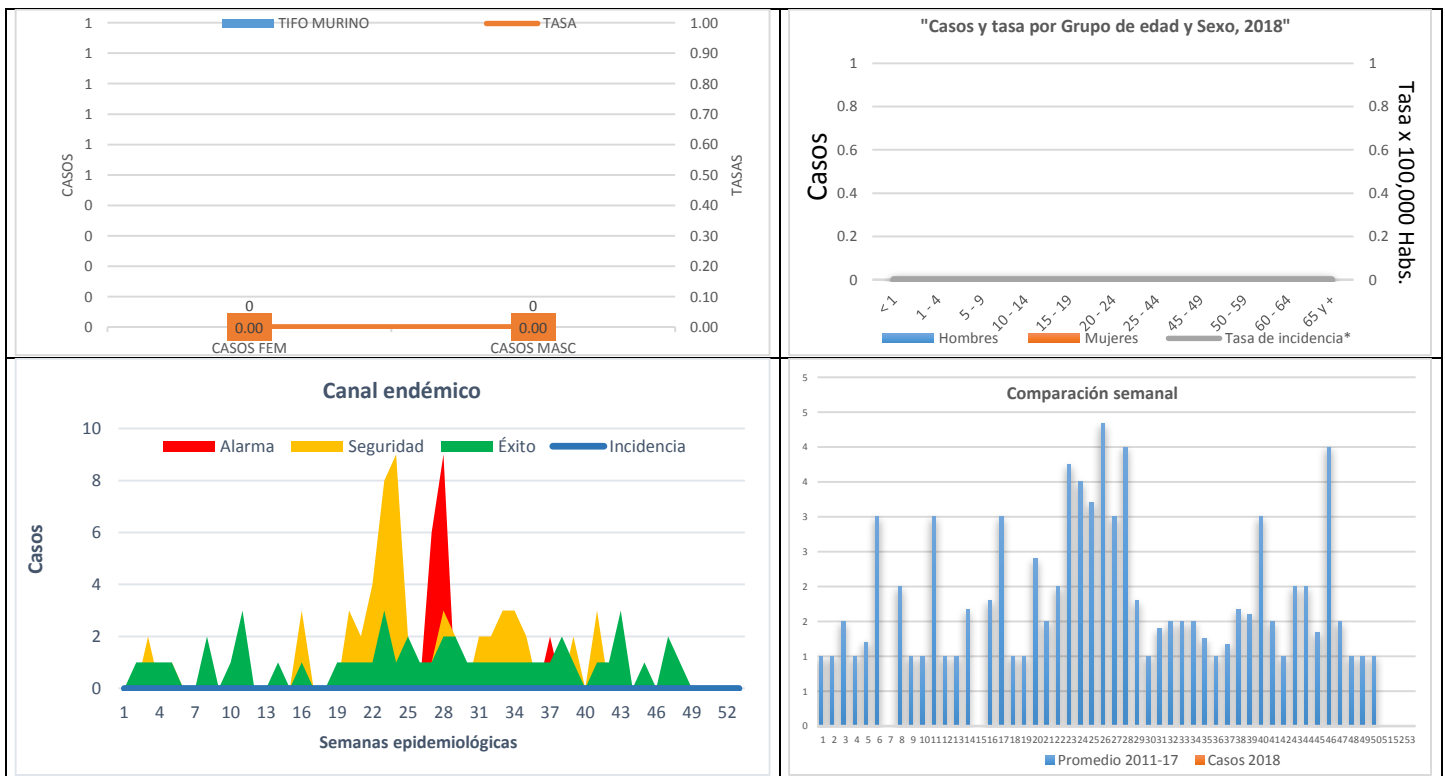

**14.B57 TRIPANOSOMIASIS AMERICANA**

JURISDICCION	TRIPANOSOMIASIS AMERICANA (ENFERMEDAD DE CHAGAS) AGUDA (PARA 2017)(B57.0-B57.1)			TRIPANOSOMIASIS AMERICANA (ENFERMEDAD DE CHAGAS) CRÓNICA (PARA 2017)(B57.2-B57.5)	
	B57.0-B57.1			B57.2-B57.5	
	MUNICIPIO	PROBABLES		PROBABLES	
		2017 CASOS	2018 CASOS	2017 CASOS	2018 CASOS
J-1	AHOME	0	0	0	0
	CHOIX	0	0	0	0
	EL FUERTE	0	0	0	0
J-2	GUASAVE	0	0	0	0
	SINALOA	0	0	0	0
J-3	ANGOSTURA	0	0	0	0
	MOCORITO	0	0	0	0
	S. ALVARADO	1	0	0	0
J-4	BADIRAGUATO	0	0	0	0
	CULIACAN	1	0	1	6
	NAVOLATO	0	0	0	0
J-5	COSALA	0	0	0	0
	ELOTA	0	0	0	0
	SAN IGNACIO	0	0	0	0
J-6	CONCORDIA	0	0	0	0
	MAZATLAN	0	0	0	0
	ESCUINAPA	0	0	0	0
	ROSARIO	0	0	0	0
TOTAL		2	0	1	6

FUENTE: SUAVE - SEMANA EPIDEMIOLOGICA No.-22 CORRESPONDIENTE DEL 27/Mayo/2018 al 2/Junio/2018

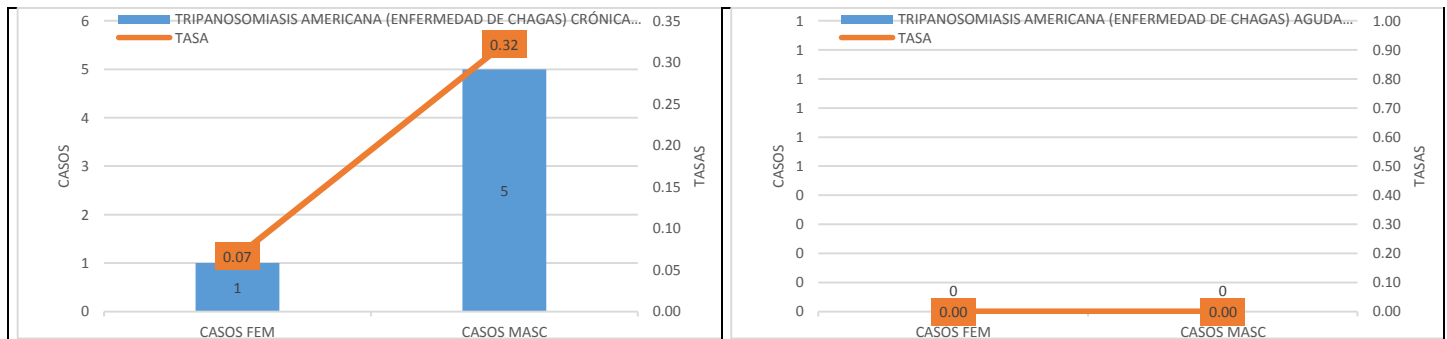



15.A77.0 FIEBRE MANCHADA

JURISDICCION	FIEBRE MANCHADA				
	MUNICIPIO	A77.0		ACUMULADOS HASTA SEMANA 22	
		PROBABLES		DIFERENCIA	DIFERENCIA %
		2017	2018		
	CASOS	CASOS			
J-1	AHOME	4	0	-4	-100
	CHOIX	0	0	0	0
	EL FUERTE	0	0	0	0
J-2	GUASAVE	0	0	0	0
	SINALOA	0	0	0	0
J-3	ANGOSTURA	0	0	0	0
	MOCORITO	0	0	0	0
	S. ALVARADO	0	0	0	0
J-4	BADIRAGUATO	0	0	0	0
	CULIACAN	0	0	0	0
	NAVOLATO	0	0	0	0
J-5	COSALA	0	0	0	0
	ELOTA	0	0	0	0
	SAN IGNACIO	0	0	0	0
J-6	CONCORDIA	0	0	0	0
	MAZATLAN	0	0	0	0
	ESCUINAPA	0	0	0	0
	ROSARIO	0	0	0	0
	TOTAL	4	0	-4	-100.0

FUENTE: SUAVE - SEMANA EPIDEMIOLOGICA No.-22 CORRESPONDIENTE DEL 27/Mayo/2018 al 2/Junio/2018

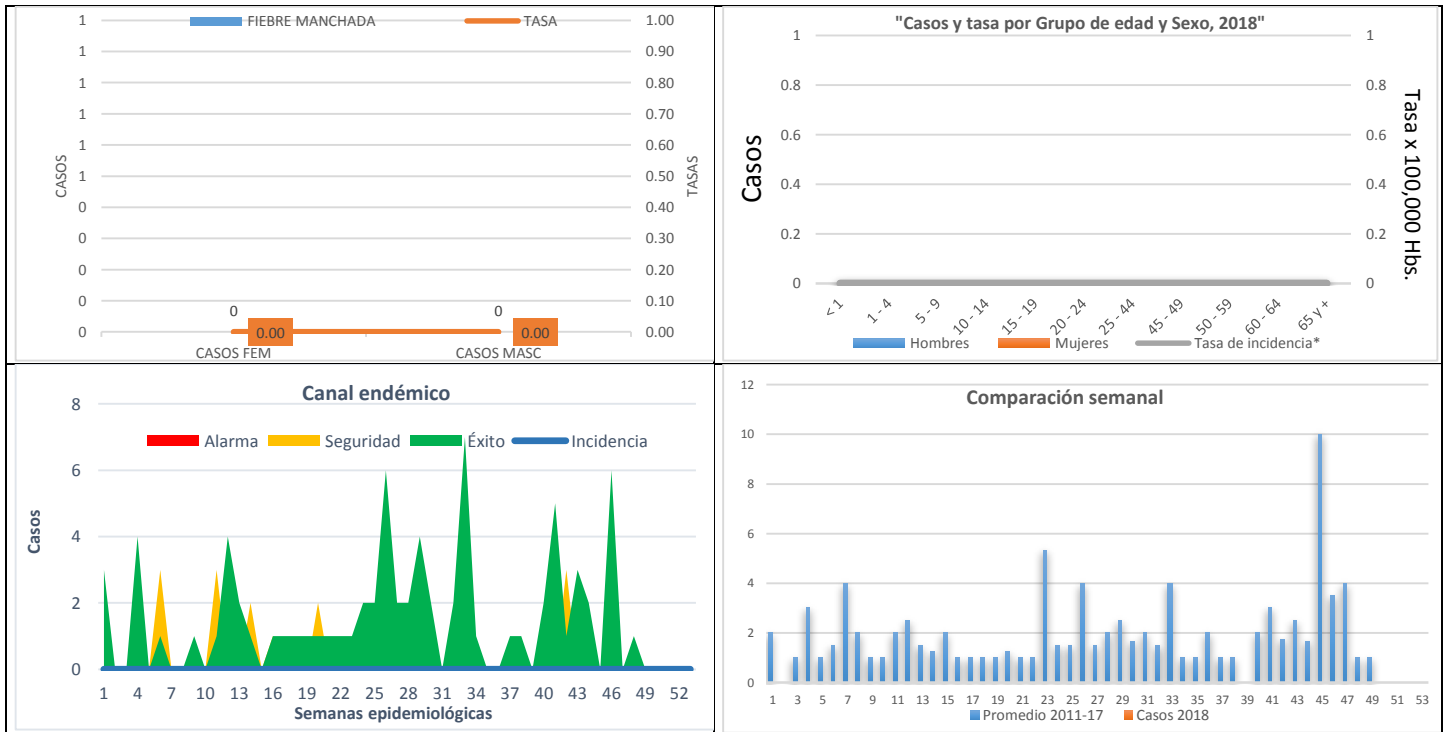

16.B51 PALUDISMO POR PLASMODIUM VIVAX

JURISDICCION	MUNICIPIO	PALUDISMO POR PLASMODIUM VIVAX				CIE-10: B51		ACUMULADO AL CIERRE				2015 AL 2018	
		ACUMULADO AL CIERRE				ACUMULADO HASTA SEMANA 22				2017		2018	
		2015	TASA*	2016	TASA*	2017	TASA*	2017	TASA*	CASOS	TASA*	CASOS	TASA*
J-1	AHOME	0	0.00	0	0.00	0	0.00	0	0.00	0	0.00	0	0.00
	CHOIX	26	75.00	11	31.55	10	28.51	4	11.40	0	0.00	0	0.00
	EL FUERTE	1	0.96	1	0.96	1	0.95	0	0.00	0	0.00	0	0.00
J-2	GUASAVE	0	0.00	0	0.00	0	0.00	0	0.00	0	0.00	0	0.00
	SINALOA	0	0.00	0	0.00	0	0.00	0	0.00	0	0.00	0	0.00
J-3	ANGOSTURA	0	0.00	0	0.00	0	0.00	0	0.00	0	0.00	0	0.00
	MOCORITO	0	0.00	0	0.00	0	0.00	0	0.00	0	0.00	0	0.00
	S. ALVARADO	0	0.00	0	0.00	0	0.00	0	0.00	0	0.00	0	0.00
J-4	BADIRAGUATO	0	0.00	0	0.00	0	0.00	0	0.00	0	0.00	0	0.00
	CULIACAN	0	0.00	0	0.00	0	0.00	0	0.00	0	0.00	0	0.00
	NAVOLATO	0	0.00	0	0.00	0	0.00	0	0.00	0	0.00	0	0.00
J-5	COSALA	0	0.00	0	0.00	0	0.00	0	0.00	0	0.00	0	0.00
	ELOTA	0	0.00	0	0.00	0	0.00	0	0.00	0	0.00	0	0.00
	SAN IGNACIO	0	0.00	0	0.00	0	0.00	0	0.00	0	0.00	0	0.00
J-6	CONCORDIA	0	0.00	0	0.00	0	0.00	0	0.00	0	0.00	0	0.00
	MAZATLAN	0	0.00	0	0.00	0	0.00	0	0.00	0	0.00	0	0.00
	ESCUINAPA	0	0.00	0	0.00	1	1.67	0	0.00	0	0.00	0	0.00
	ROSARIO	0	0.00	1	1.90	0	0.00	0	0.00	0	0.00	0	0.00
	TOTAL	27	0.90	13	0.43	12	0.40	4	0.13	0	0.00	0	0.00

FUENTE: SUAVE - SEMANA EPIDEMIOLOGICA No.-22 CORRESPONDIENTE DEL 27/Mayo/2018 al 2/Junio/2018. Tasa por 100,000 Habitantes.

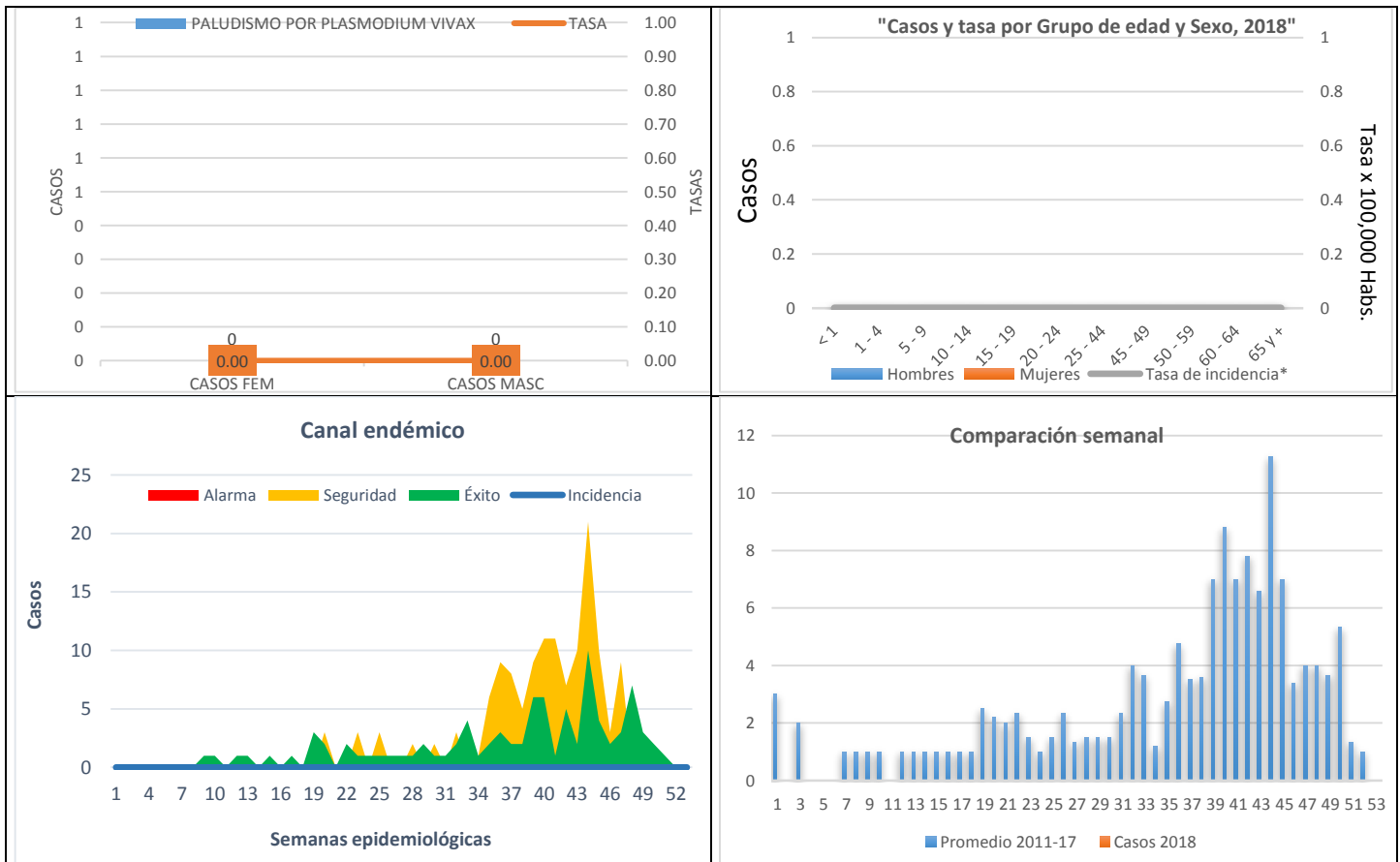



17.B50 PALUDISMO POR PLASMODIUM FALCIPARUM

JURISDICCION	PALUDISMO POR PLASMODIUM FALCIPARUM				
	MUNICIPIO	B50		ACUMULADOS HASTA SEMANA 22	
		PROBABLES		DIFERENCIA	DIFERENCIA %
		2017	2018		
	CASOS	CASOS			
J-1	AHOME	0	0	0	0
	CHOIX	0	0	0	0
	EL FUERTE	0	0	0	0
J-2	GUASAVE	0	0	0	0
	SINALOA	0	0	0	0
J-3	ANGOSTURA	0	0	0	0
	MOCORITO	0	0	0	0
	S. ALVARADO	0	0	0	0
J-4	BADIRAGUATO	0	0	0	0
	CULIACAN	0	0	0	0
	NAVOLATO	0	0	0	0
J-5	COSALA	0	0	0	0
	ELOTA	0	0	0	0
	SAN IGNACIO	0	0	0	0
J-6	CONCORDIA	0	0	0	0
	MAZATLAN	0	0	0	0
	ESCUINAPA	0	0	0	0
	ROSARIO	0	0	0	0
	TOTAL	0	0	0	0.0

FUENTE: SUAVE - SEMANA EPIDEMIOLOGICA No.-22 CORRESPONDIENTE DEL 27/Mayo/2018 al 2/Junio/2018

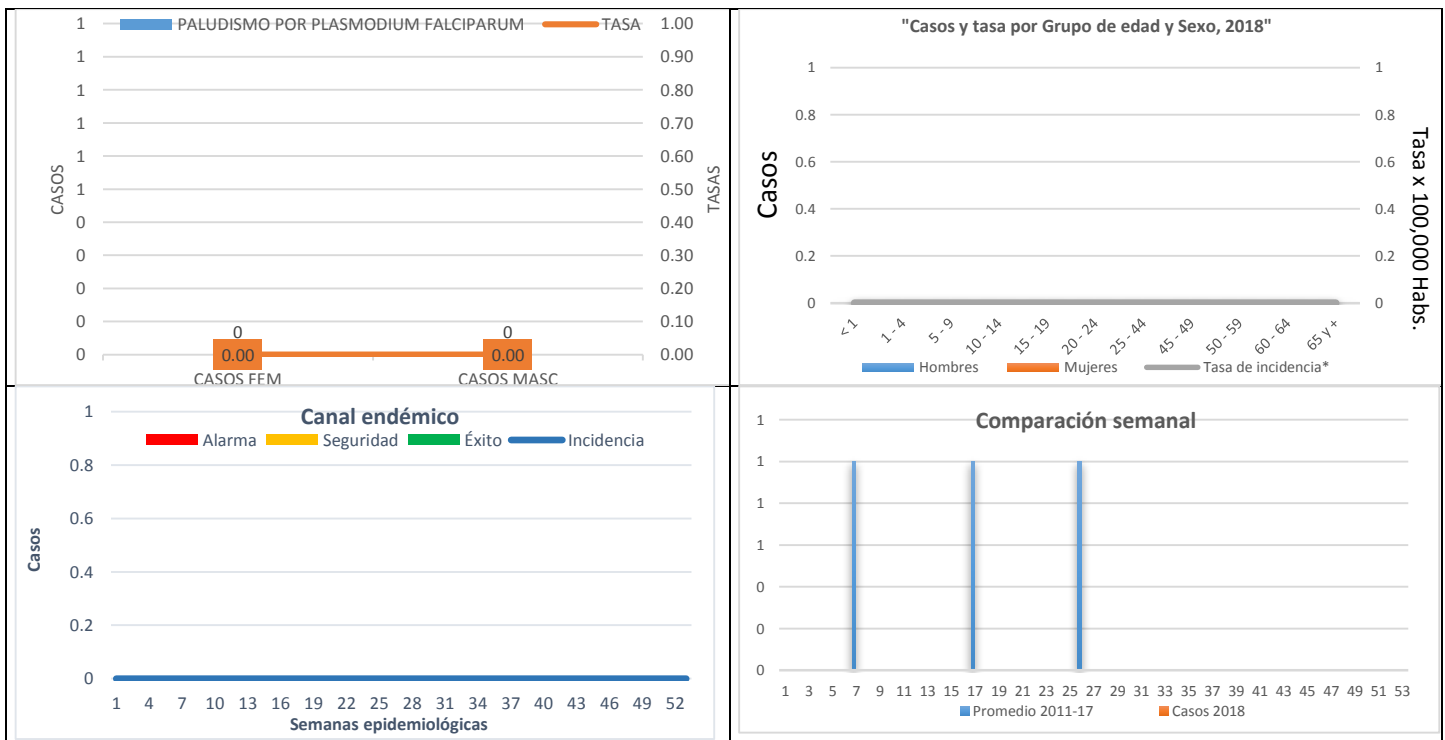

**18.LEISHMANIASIS B55-B55.0-B55.1**

JURISDICCION	LEISHMANIASIS				
	MUNICIPIO	CIE-10: B55-B55.0-B55.1		ACUMULADOS HASTA SEMANA 22	
		PROBABLES		DIFERENCIA	DIFERENCIA %
		2017	2018		
	CASOS	CASOS			
J-1	AHOME	0	0	0	0
	CHOIX	0	0	0	0
	EL FUERTE	0	0	0	0
J-2	GUASAVE	0	0	0	0
	SINALOA	0	0	0	0
J-3	ANGOSTURA	0	0	0	0
	MOCORITO	0	0	0	0
	S. ALVARADO	0	0	0	0
J-4	BADIRAGUATO	0	0	0	0
	CULIACAN	0	1	1	100
	NAVOLATO	0	0	0	0
J-5	COSALA	0	0	0	0
	ELOTA	0	0	0	0
	SAN IGNACIO	0	0	0	0
J-6	CONCORDIA	0	0	0	0
	MAZATLAN	0	0	0	0
	ESCUINAPA	0	0	0	0
	ROSARIO	0	0	0	0
	TOTAL	0	1	1	100

FUENTE: SUAVE - SEMANA EPIDEMIOLOGICA No.-22 CORRESPONDIENTE DEL 27/Mayo/2018 al 2/Junio/2018

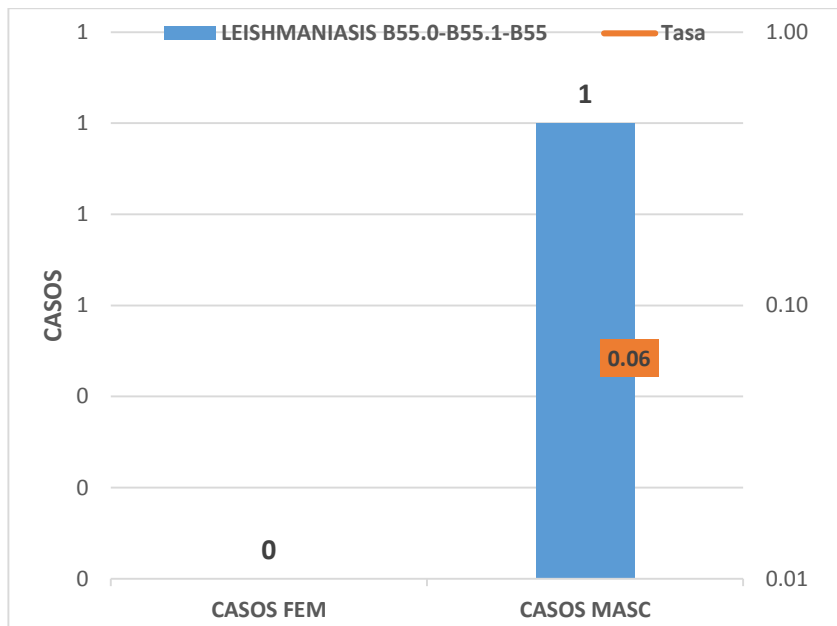



19.DIRECTORIO

SISTEMA ESTATAL DE VIGILANCIA EPIDEMIOLÓGICA

Dr. Alfredo Román Messina

SECRETARIO DE SALUD

Dr. Héctor Alcántara Gómez
SUBSECRETARIO DE ATENCION MEDICA

Ing. Gilberto Oscar Casillas Barajas
DIRECTOR ADMINISTRATIVO

Dr. Rafael Félix Espinoza
DIRECTOR DE PREVENCION Y PROMOCION DE LA SALUD

Dr. Miguel Ángel Guarneros Rojas
SUBDIRECTOR DE VIGILANCIA EPIDEMIOLOGICA

PROCESAMIENTO DE LA INFORMACIÓN Y DISEÑO

Dr. José Pablo Güémez Álvarez
Lsc. Ezequiel Arámburo Rodríguez

COLABORADORES

SECRETARIA DE SALUD:

Dr. Miguel Ángel Guarneros Rojas
Dr. José Pablo Güémez Álvarez
Dr. Luis Enrique Aldana Juárez
Dr. Camilo A. Esquerra Aldana
Dra. Oralía Nohemí López García
Dr. Manuel Alberto Vargas Arechiga
Dr. Miguel Alejandro Del Real Lugo
Dra. Alma Clarissa Lara Parra
Dra. Evelyn Ninoshka Reyes González
Dr. Gerardo Bazán Fonseca

Equipo de Epidemiólogos Jurisdiccionales y de Hospitales
Laboratorio Estatal De Salud Pública (LESP)

SECTOR SALUD:

Dra. Orietta del Carmen Ríos Román (IMSS)
Dr. Juan José Villalobos Rodelo (ISSSTE)
Dr. Jorge A. Inzunza Felix (IMSS_OP)
Dr. Roberto I. Avendaño Gálvez (DIF)

Notificación de los Eventos Emergentes con Impacto Epidemiológico al **(01 66 7)7 59 25 29**

E-mail: epidesin@yahoo.com.mx

SECRETARIA DE SALUD DE SINALOA

SUBDIRECCION DE VIGILANCIA EPIDEMIOLOGICA

CERRO MONTEBELLO No. 150 OTE. FRACCIONAMIENTO MONTEBELLO CP:80227

<http://www.saludsinaloa.gob.mx/sitio/epidemiologia.html>