



**SERVICIOS DE SALUD DE SINALOA
DIRECCIÓN DE PREVENCIÓN Y
PROMOCIÓN DE LA SALUD
SUBDIRECCION DE VIGILANCIA EPIDEMIOLOGICA**

**NUEVA NORMALIDAD
40^a REUNIÓN EXTRAORDINARIA DEL COMITÉ ESTATAL
PARA LA SEGURIDAD EN SALUD**

**COVID-19 Sinaloa:
Semáforo de riesgo COVID-19 para la semana
Epidemiológica 48 del 22 al 28 de noviembre del 2020**



Lunes 23 de noviembre del 2020

Información General

Nacional (Confirmados)

**Actualizado: 20-11-2020

Fuente: DGE

[Ver semáforo](#)

POSITIVOS ESTIMADOS

1,189,234



DEFUNCIONES ESTIMADAS

116,332



ACTIVOS ESTIMADOS

39,144



CONFIRMADOS

1,025,969

acumulados



NEGATIVOS

1,251,784

acumulados



SOSPECHOSOS

387,654

acumulados



DEFUNCIONES

100,823

acumuladas



RECUPERADOS

770,728



ACTIVOS

19,867



MUJERES / HOMBRES

48.94 %



51.06 %



* Porcentajes de Casos Confirmados

HOSPITALIZADOS / AMBULATORIOS

22.14 %



77.86 %



* Porcentajes de Casos Confirmados

COMORBILIDADES PRINCIPALES

HIPERTENSION

18.73 %

OBESIDAD

17.01 %

DIABETES

14.71 %

TABAQUISMO

7.32 %

* Porcentajes de Casos Confirmados

Covid-19 México

Información General

Sinaloa (Confirmados)

**Actualizado: 20-11-2020

Fuente: DGE

 Ver semáforo

CONFIRMADOS

23,308

acumulados



NEGATIVOS

20,329

acumulados



SOSPECHOSOS

7,853

acumulados



DEFUNCIONES

3,848

acumuladas



RECUPERADOS

15,349



ACTIVOS

133



MUJERES / HOMBRES

50.16 %



49.84 %



* Porcentajes de Casos Confirmados

HOSPITALIZADOS / AMBULATORIOS

33.43 %



66.57 %



* Porcentajes de Casos Confirmados

COMORBILIDADES PRINCIPALES

HIPERTENSION

24.38 %

OBESIDAD

19.45 %

DIABETES

15.71 %

TABAQUISMO

5.32 %

* Porcentajes de Casos Confirmados

casos positivos, sospechosos y negativos COVID-19 a la semana 47 del 2020 en México

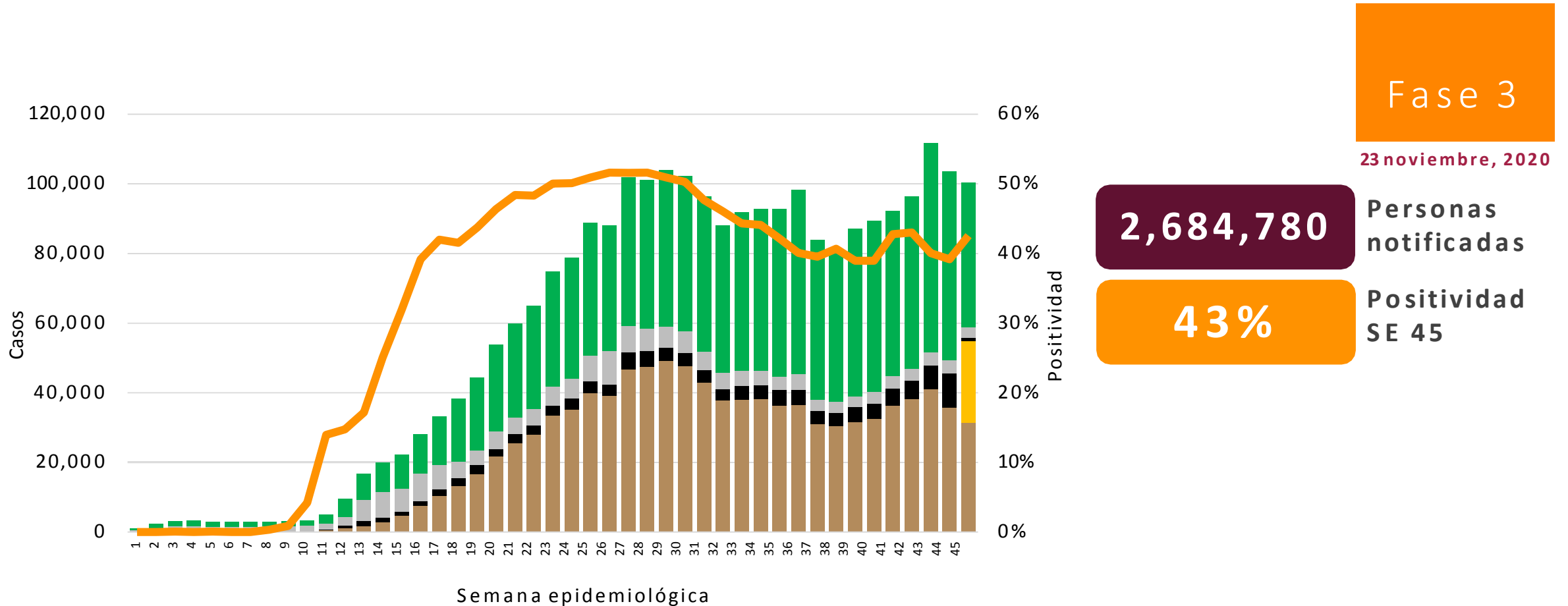

1,259,975 Negativos
 191,489 Sosp. sin muestra
 82,306 Sosp. con posibilidad de resultado
1,032,688 Confirmados
 118,322 Sosp. sin posibilidad de resultado
 101,373 Defunciones confirmadas

Casos incidentes estimados y personas recuperadas de COVID-19 por semana en México

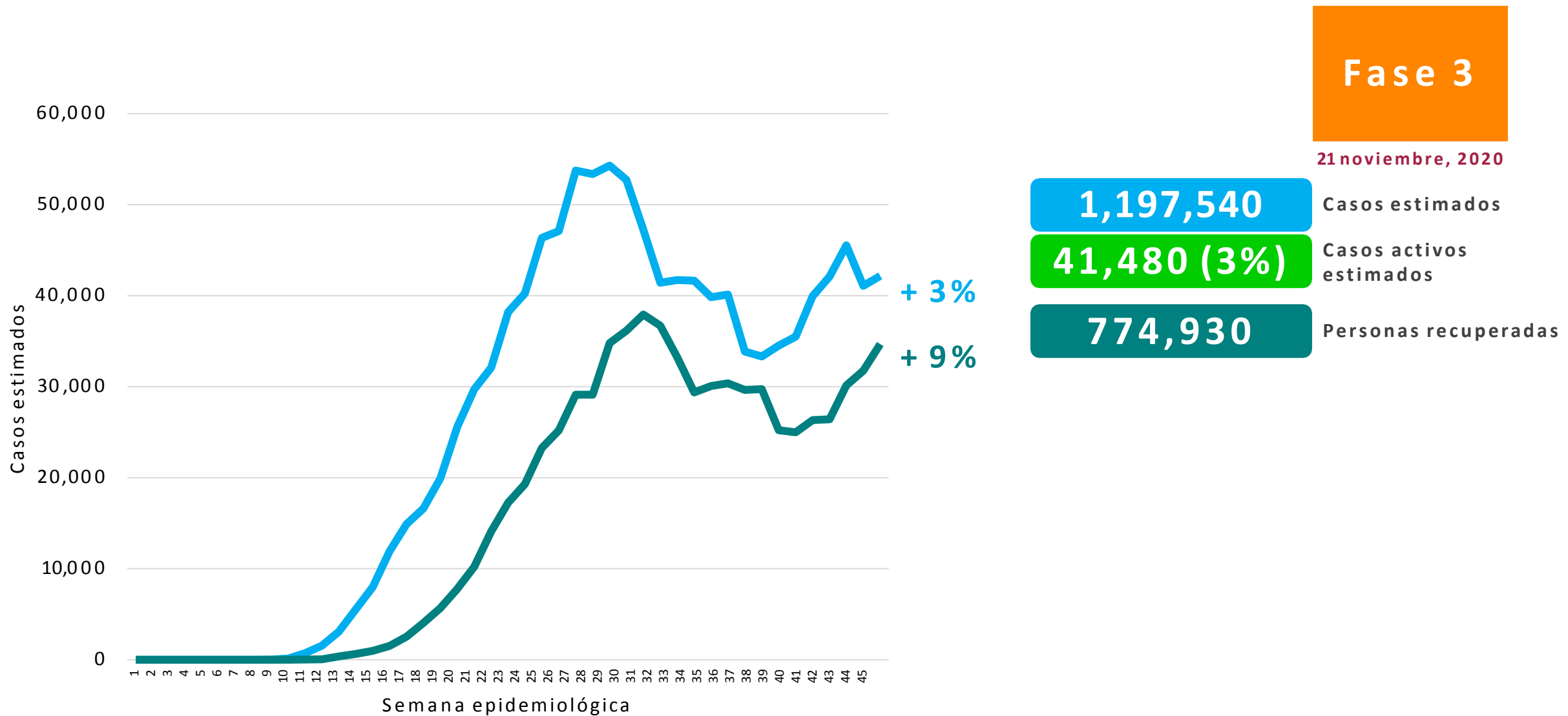

COVID-19 México: defunciones confirmadas y sospechosas por semana epidemiológica de ocurrencia

Escenario nacional

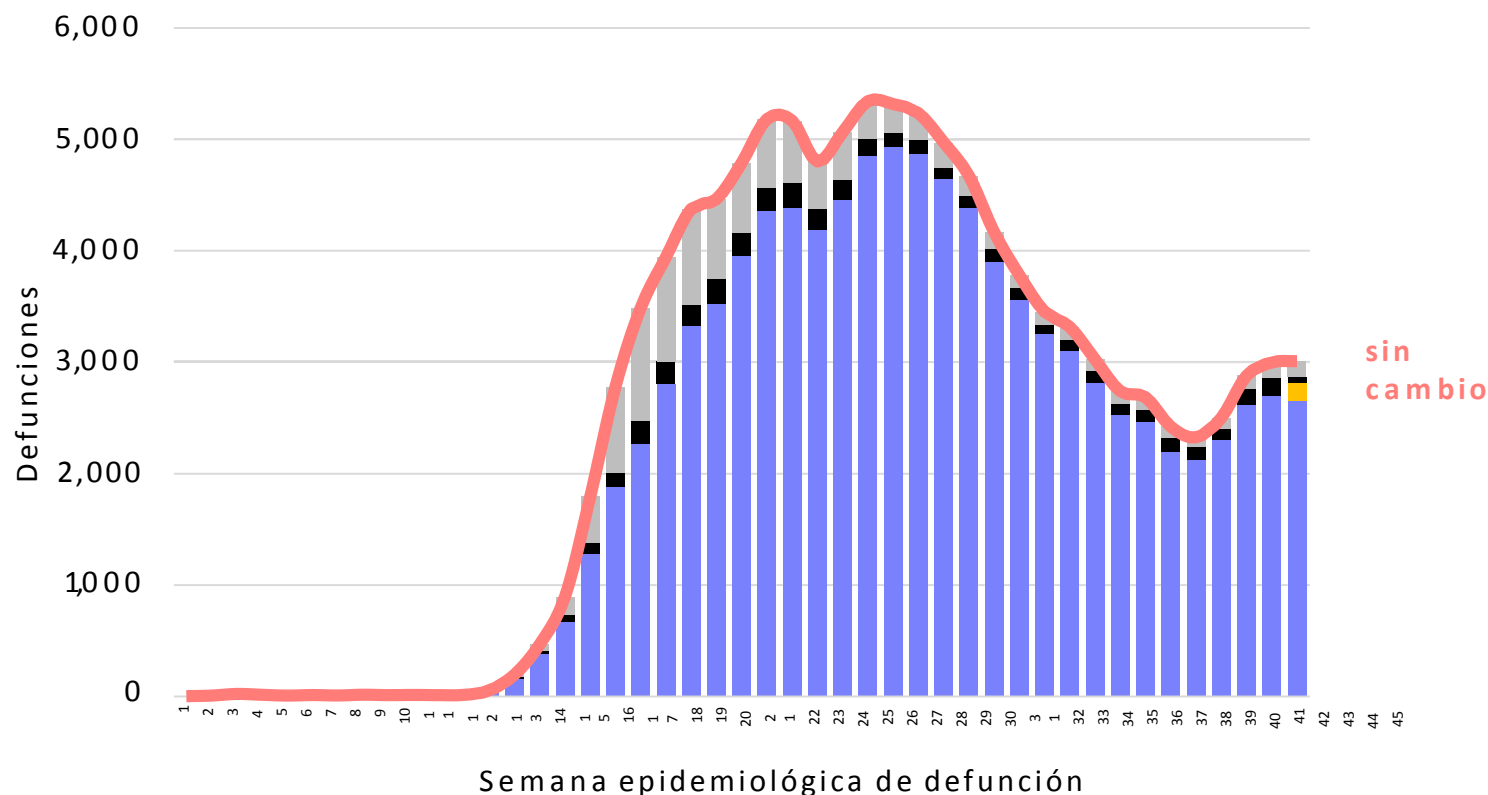

Fase 3

21 noviembre, 2020

5,342

SE 28: Máximo de defunciones

3,008

Defunciones ocurridas en SE 45

-44%



101,373

Defunciones confirmadas

10,633

Defunciones sospechosas sin muestra

660

Defunciones sospechosas con posibilidad de resultado

4,273

Defunciones sospechosas sin posibilidad de resultado



COVID-19, México: Tasa de incidencia de casos activos (últimos 14 días) estimados por Entidad Federativa de Residencia.

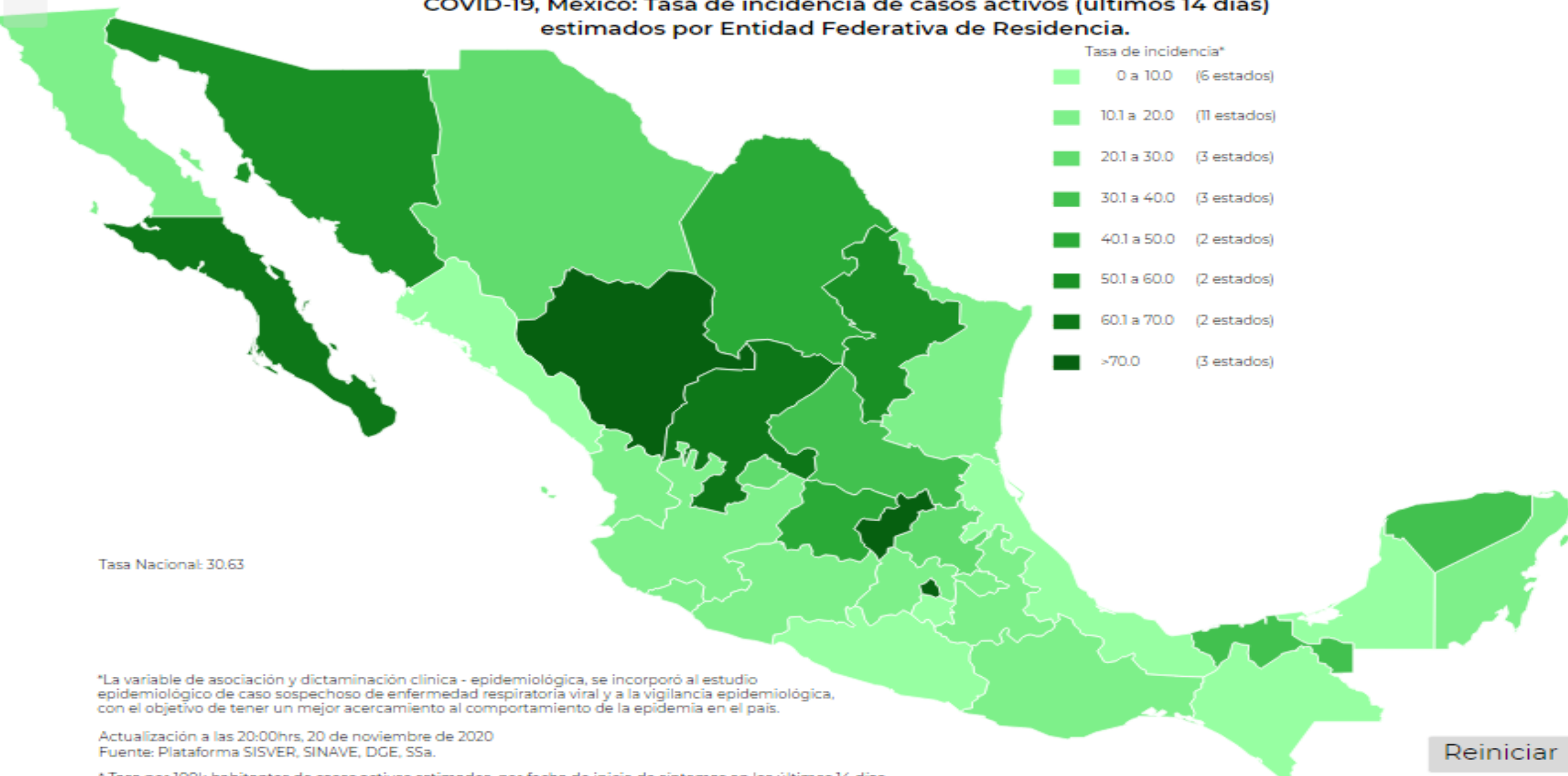

*La variable de asociación y dictaminación clínica - epidemiológica, se incorporó al estudio epidemiológico de caso sospechoso de enfermedad respiratoria viral y a la vigilancia epidemiológica, con el objetivo de tener un mejor acercamiento al comportamiento de la epidemia en el país.

Actualización a las 20:00hrs, 20 de noviembre de 2020
Fuente: Plataforma SISVER, SINAVE, DGE, SSa.

* Tasa por 100k habitantes de casos activos estimados, por fecha de inicio de síntomas en los últimos 14 días.

Reiniciar

TENDENCIA DEL COVID-19A LA SEMANA 47 DEL 2020 EN LAS PRINCIPALES ENTIDADES EN EL PAÍS

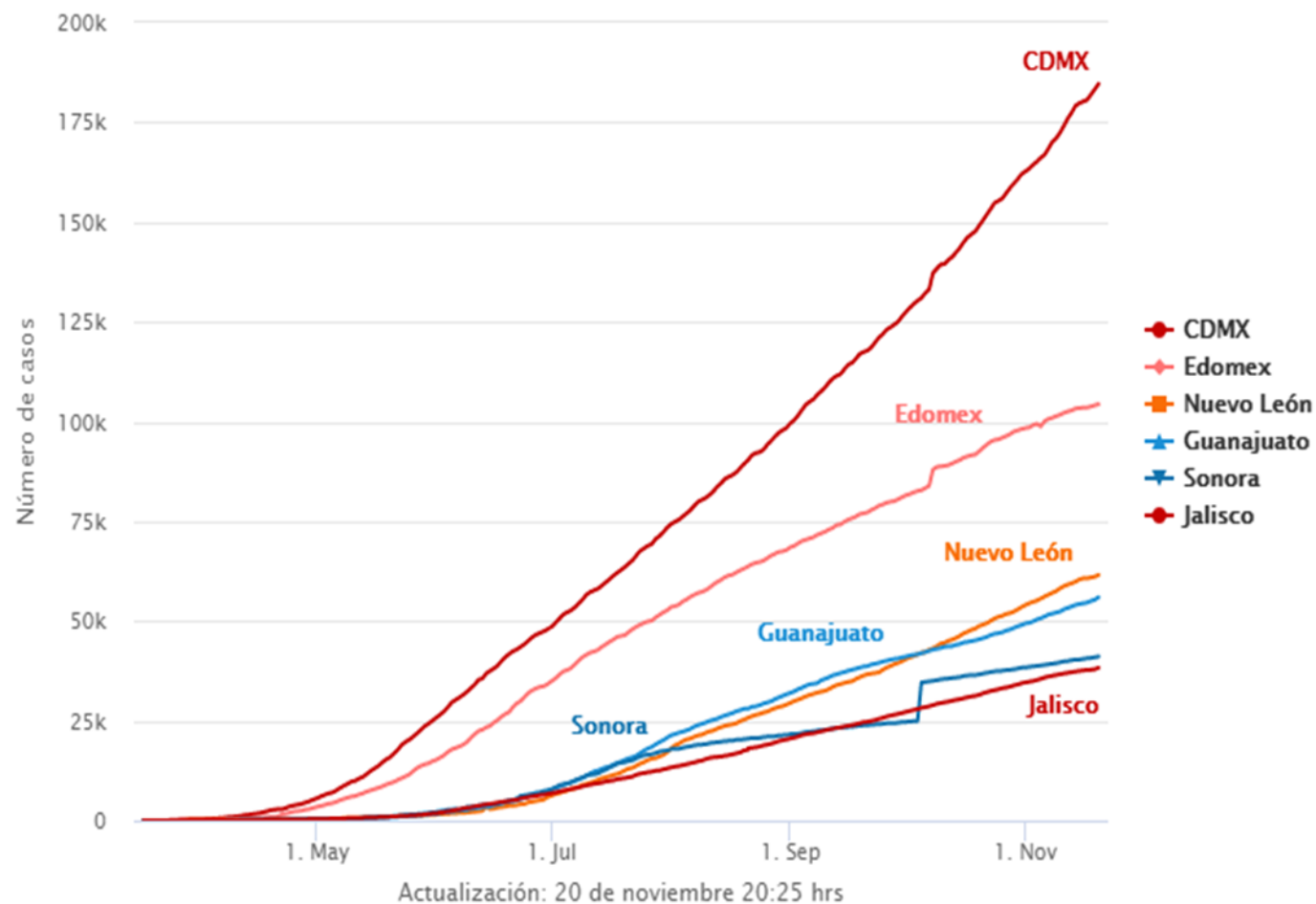

TEMAS RELACIONADOS

[coronavirus](#)

[Covid-19](#)

[México](#)

COVID-19, México: Tasa de incidencia de casos activos (últimos 14 días)
estimados por Entidad Federativa de Residencia.

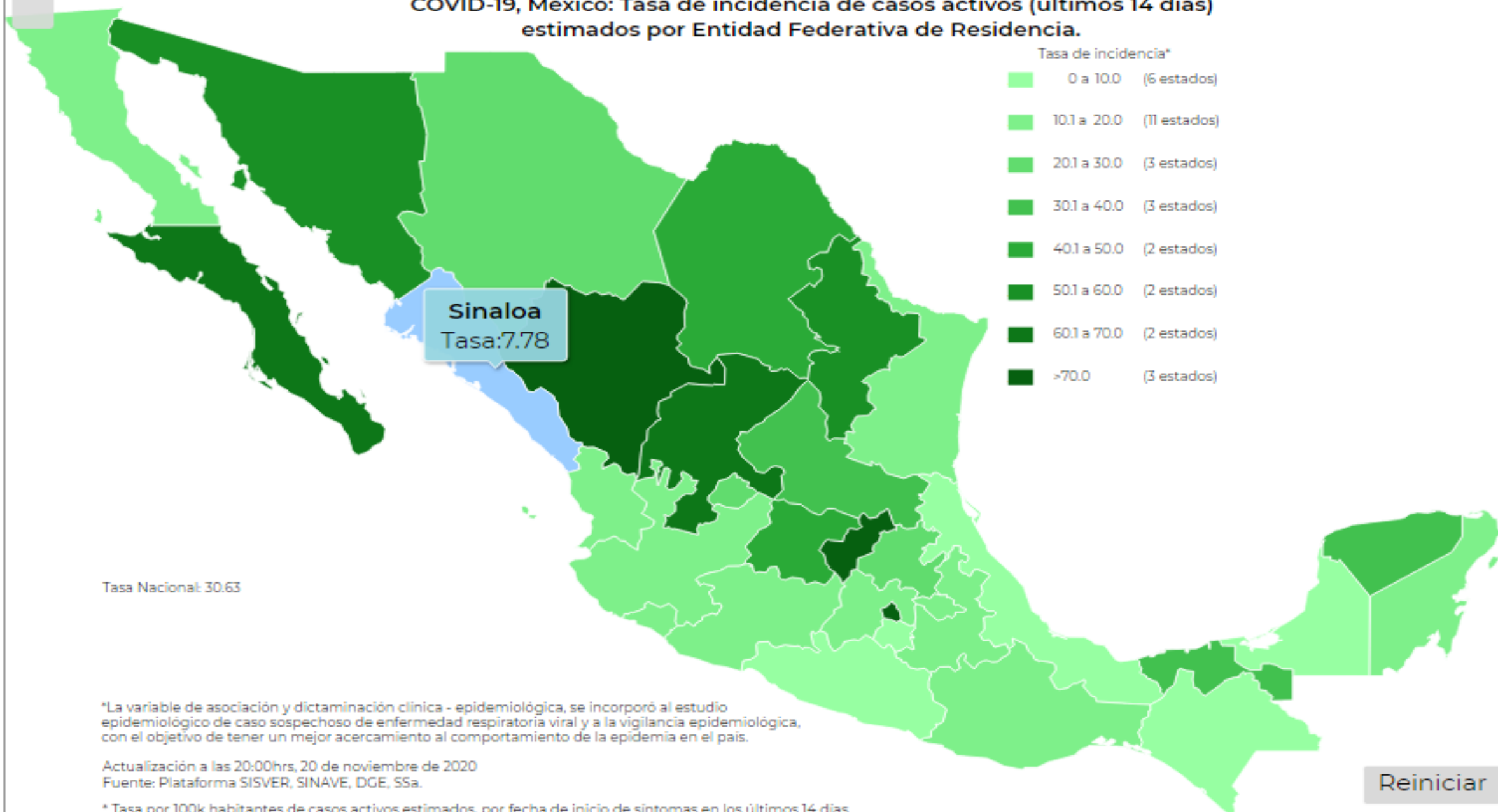

Casos COVID-19 confirmados acumulados por municipio de residencia a la semana 47 del 2020 en Sinaloa

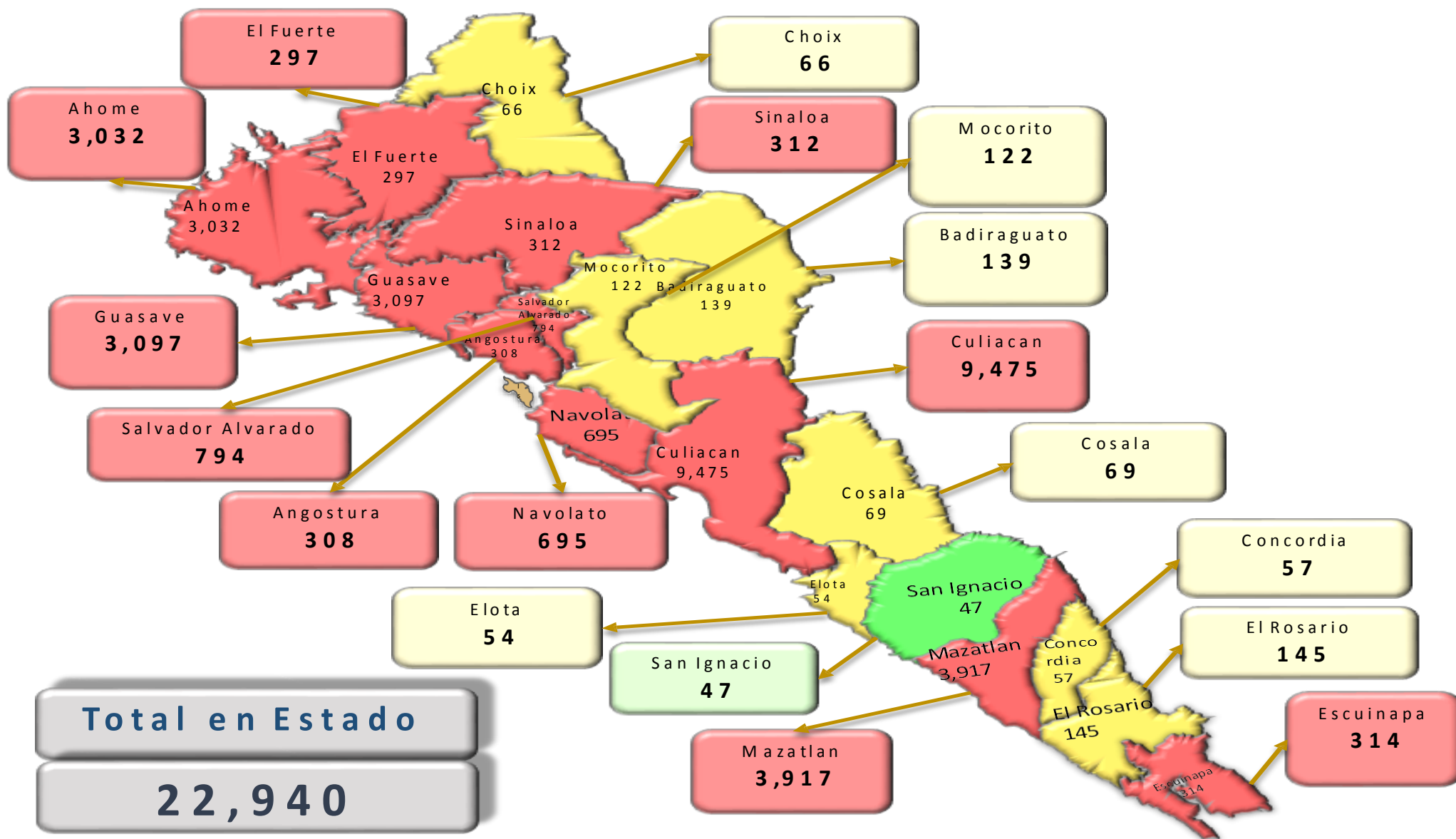

NUEVA NORMALIDAD

22,940

Confirmados acumulados



Fuente: Plataforma Nacional SISVER, Preliminar al Corte. Acumulados al 21/nov/2020 corte de información 2:30 pm , Dr. José P. GüémezA.



Casos positivos, sospechosos y negativos Sinaloa

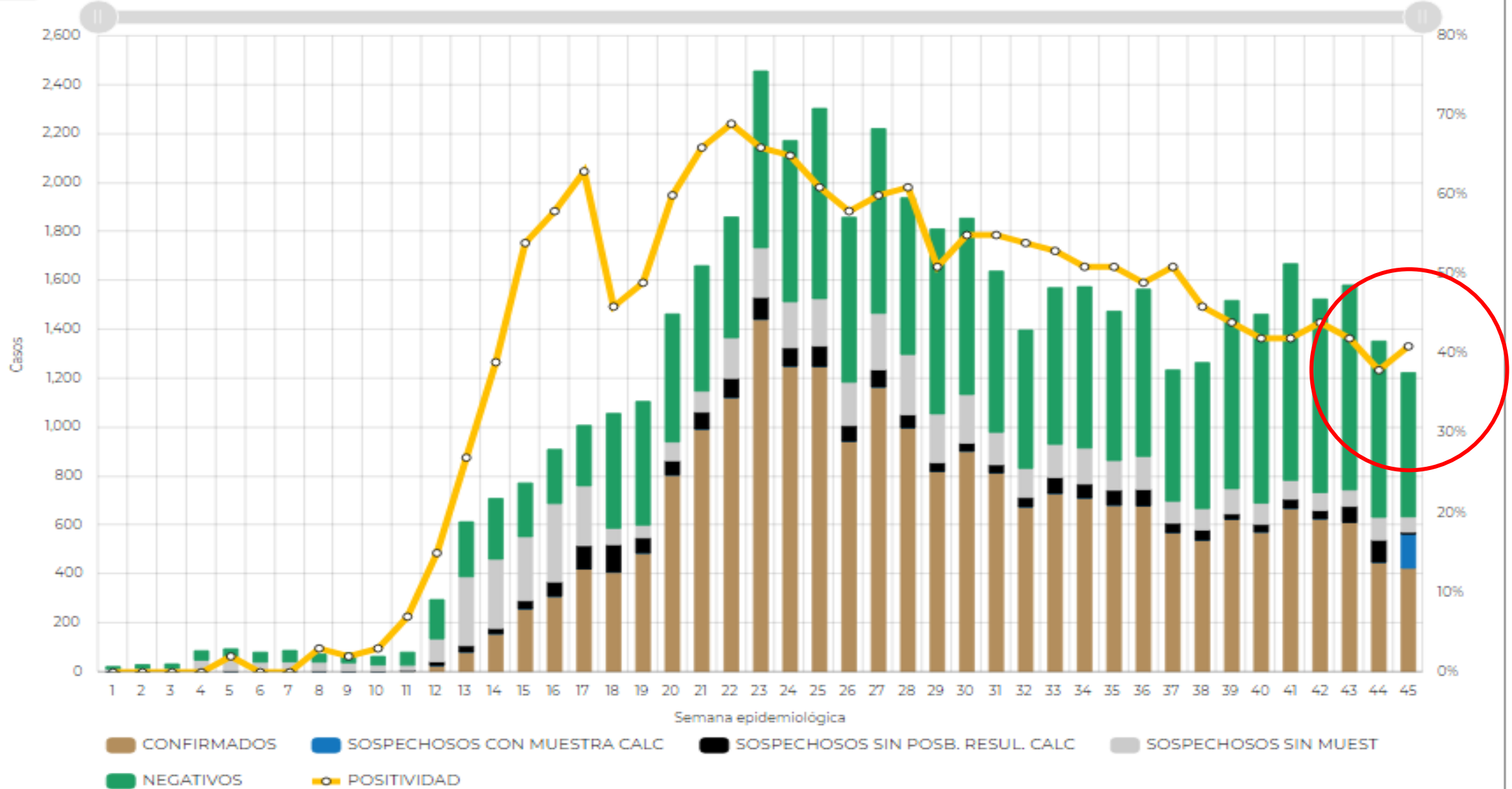



Casos estimados, defunciones confirmadas y personas recuperadas Sinaloa

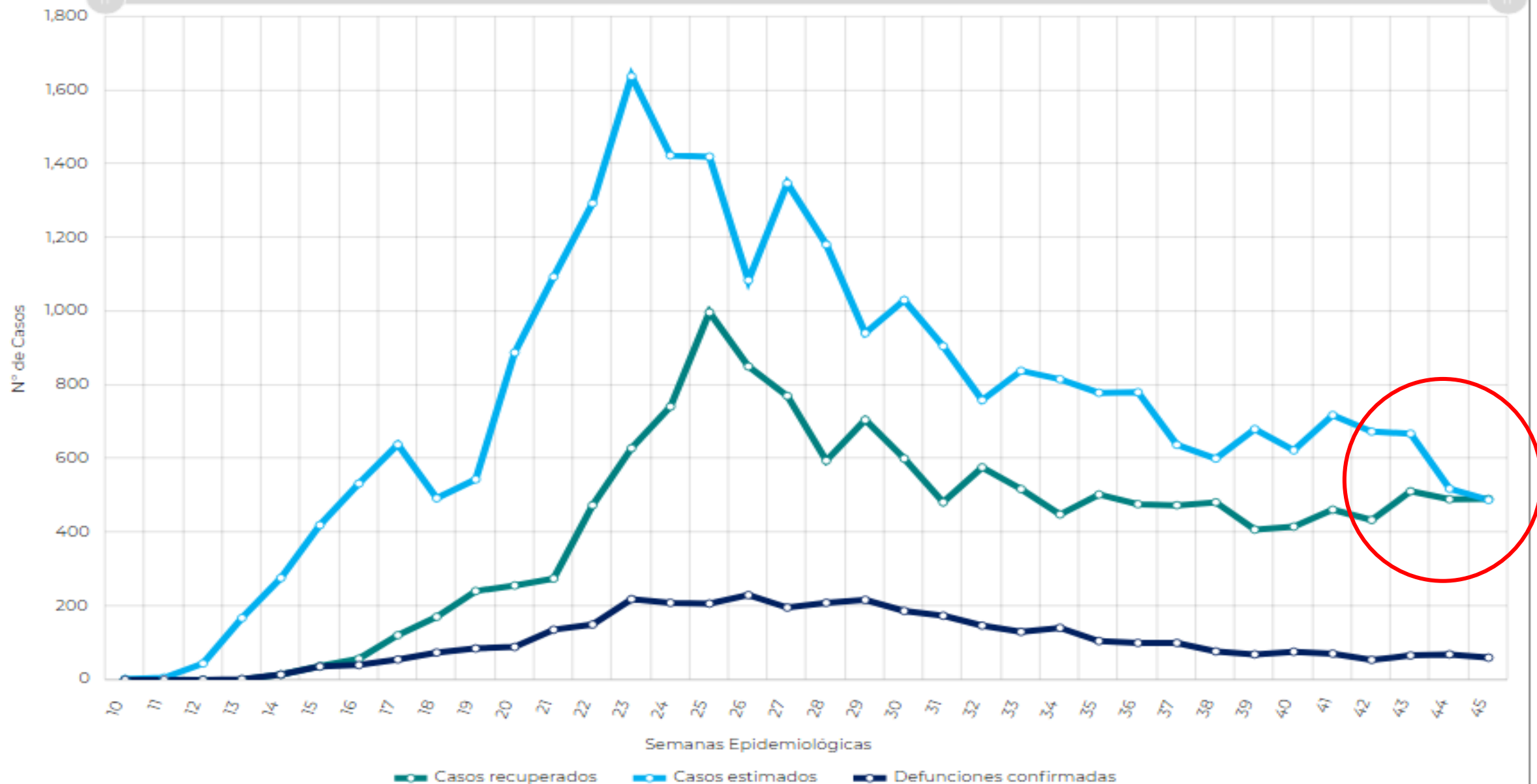

*La estimación de casos es por semana epidemiológica de acuerdo a la fecha de inicio de signos y síntomas



Defunciones confirmadas y sospechosas por semana epidemiológica de ocurrencia Sinaloa

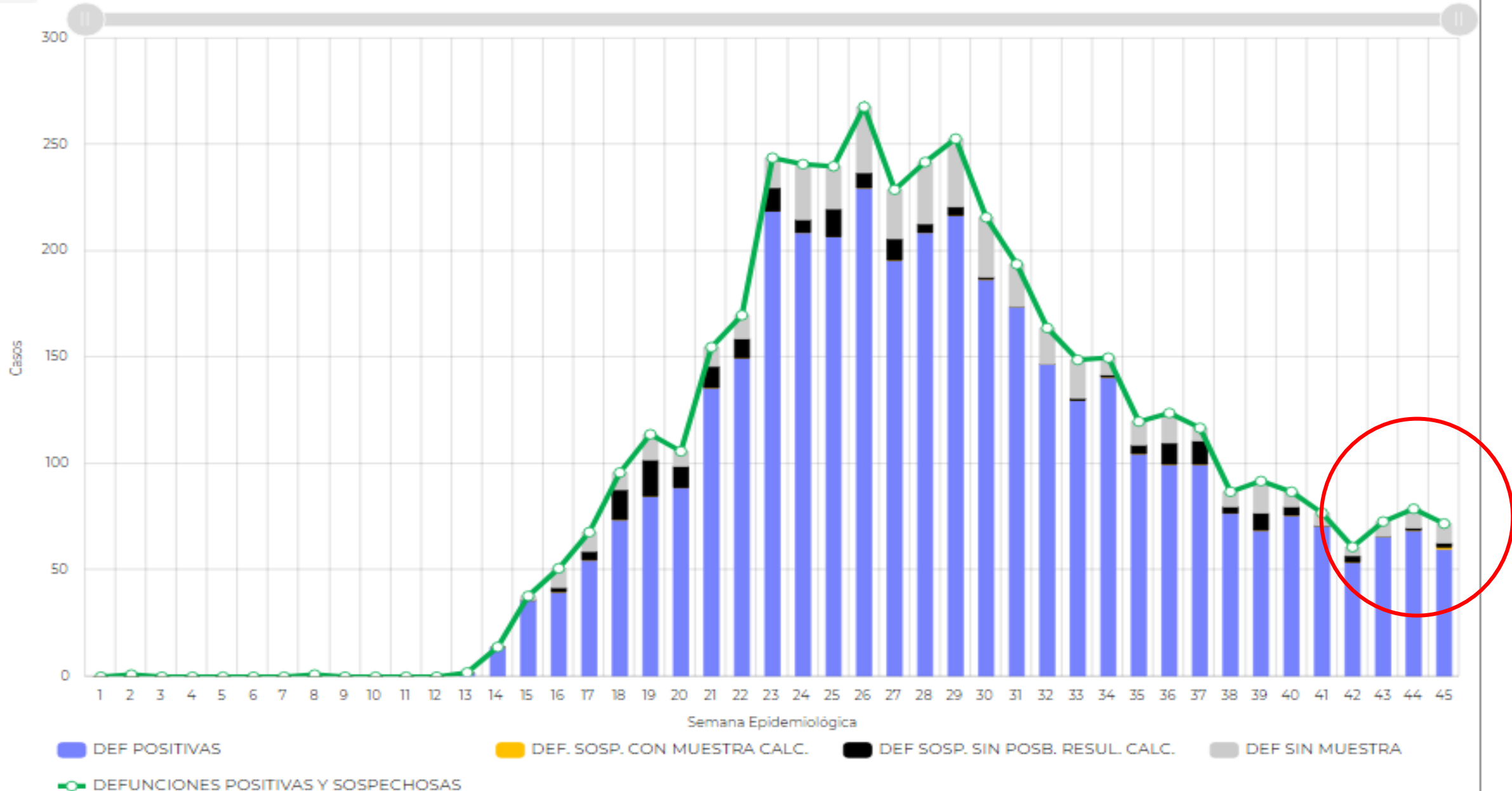

Disponibilidad de camas hospitalización IRAG- COVID-19 a la semana epidemiologica 47 en México.

20° lugar nacional de disponibilidad de camas COVID con 22% de ocupación

Fase 3

23 noviembre, 2020

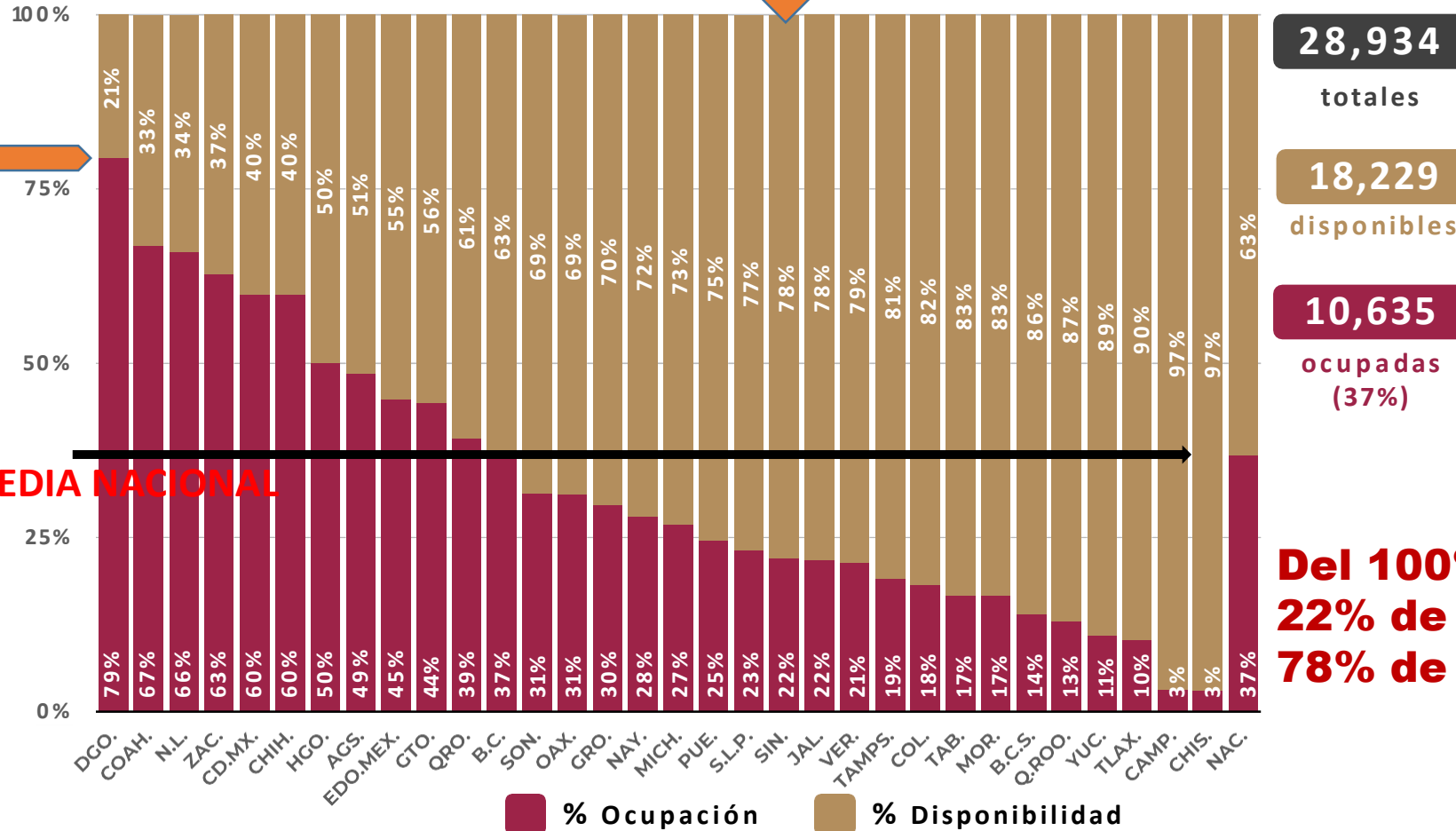

28,934
totales

18,229
disponibles

10,635
ocupadas
(37%)

MEDIA NACIONAL

**Del 100% de camas COVID disponibles:
22% de ocupación
78% de disponibilidad**

FUENTE: RED IRAG, acumulado del 20 de noviembre, 2020. - SSA/SPPS/DGTI/SERVICIOS DE SALUD ESTATALES

Disponibilidad camas con ventilador a la semana epidemiologica 45 del 2020 en Mexico

14° lugar nacional de disponibilidad de camas COVID con ventilados 26% de ocupación

Fase 3

23 noviembre, 2020

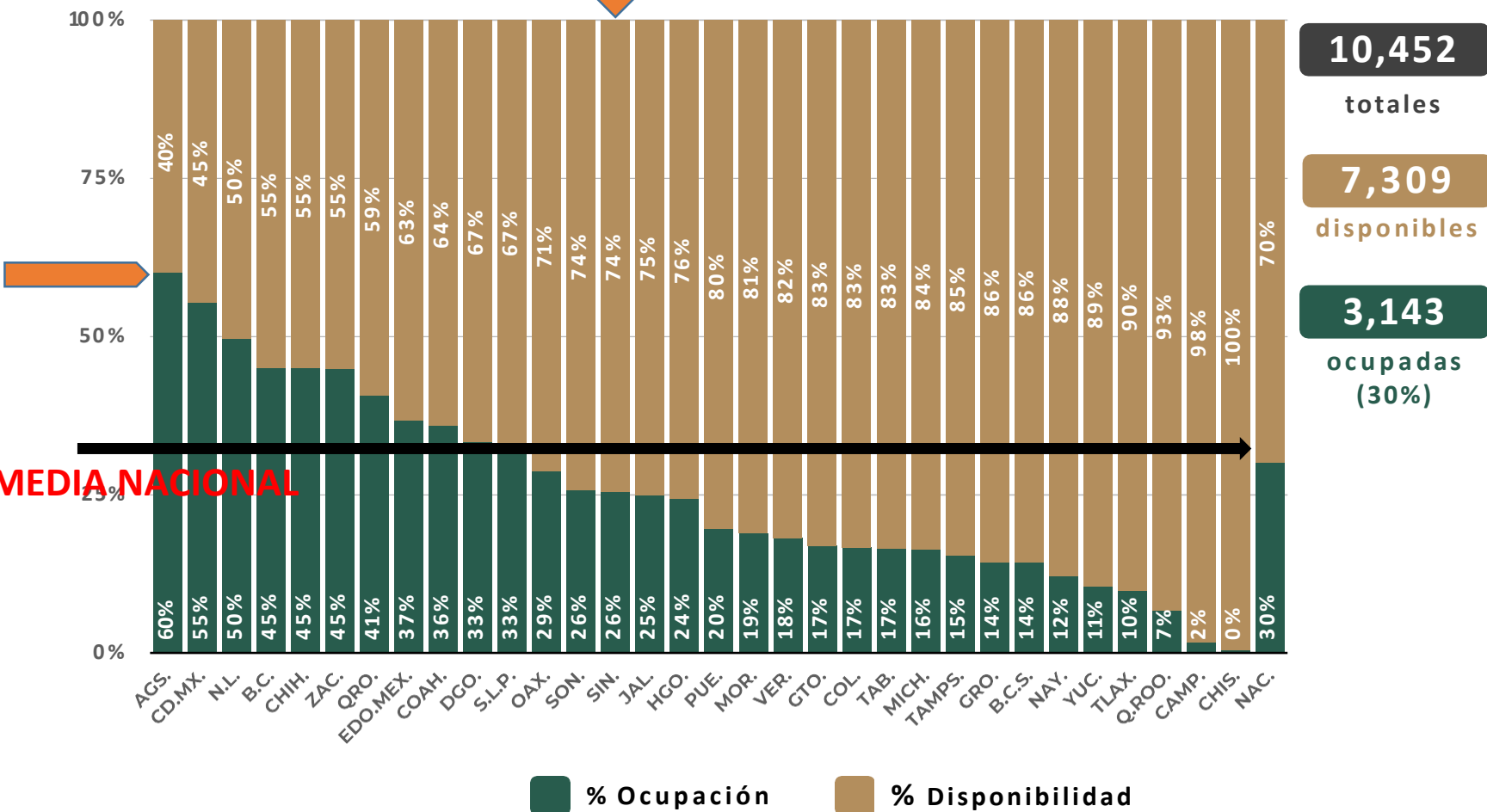

FUENTE: RED IRAG, acumulado del 20 noviembre, 2020. - SSA/SPPS/DGTI/SERVICIOS DE SALUD ESTATALES

En México hasta el día de hoy se han confirmado 1,025,969 casos totales y 100,823 defunciones totales por COVID-19.

Los casos totales se conforman de: Casos confirmados a SARS-CoV-2 por laboratorio (n=994,674), casos por asociación o dictaminarían clínica-epidemiológica a COVID-19 (n=31,295), con una tasa de incidencia de casos acumulados de 802.8 por cada 100.000 habitantes.



17° LUGAR EN INCIDENCIA CON EL 2.27% DE LA CASUISTICA NACIONAL CON TASA DE 738.37 POR 100,000.

- La grafica muestra los casos acumulados por entidad de residencia, las 10 primeras entidades que acumulan el mayor número de casos son: Ciudad de México, Estado de México, Nuevo León, Guanajuato, Sonora, Veracruz, Jalisco, Coahuila, Puebla, y Tabasco que en conjunto conforman cerca de dos tercios (62%) de todos los casos acumulados registrados en el País.**
- La Ciudad de México continúa registrando la mayor parte de los casos acumulados del país y representa por si sola 18% de todos los casos registrados por entidad de residencia.**

Al corte de información del día de hoy, se tienen registrados 19,867 casos activos (7 al 20 de noviembre del 2020). La Ciudad de México es la entidad con mayor número de casos activos (>3,000 casos), seguida de Guanajuato, Nuevo León, Jalisco y Durango, como las entidades con más de 1,000 casos activos y que en su conjunto concentran el 47% de los casos activos del país.



Mediante el cálculo de casos activos estimados (casos activos más sospechosos con fecha de inicio de los últimos 14 días por el índice de positividad, por entidad y semana epidemiológica), la Ciudad de México y Nuevo León son las entidades con mayor número de casos activos estimados (>3,000 casos). A nivel nacional se calculan 39,144 casos activos estimados.

Tasa de incidencia de casos activos COVID-19 a la semana 47 del 2020 por municipio en Sinaloa

INCIDENCIA DE CASOS ACTIVOS POR MUNICIPIO

■ 25 Oct al 07 Nov ■ 01 al 14 Nov

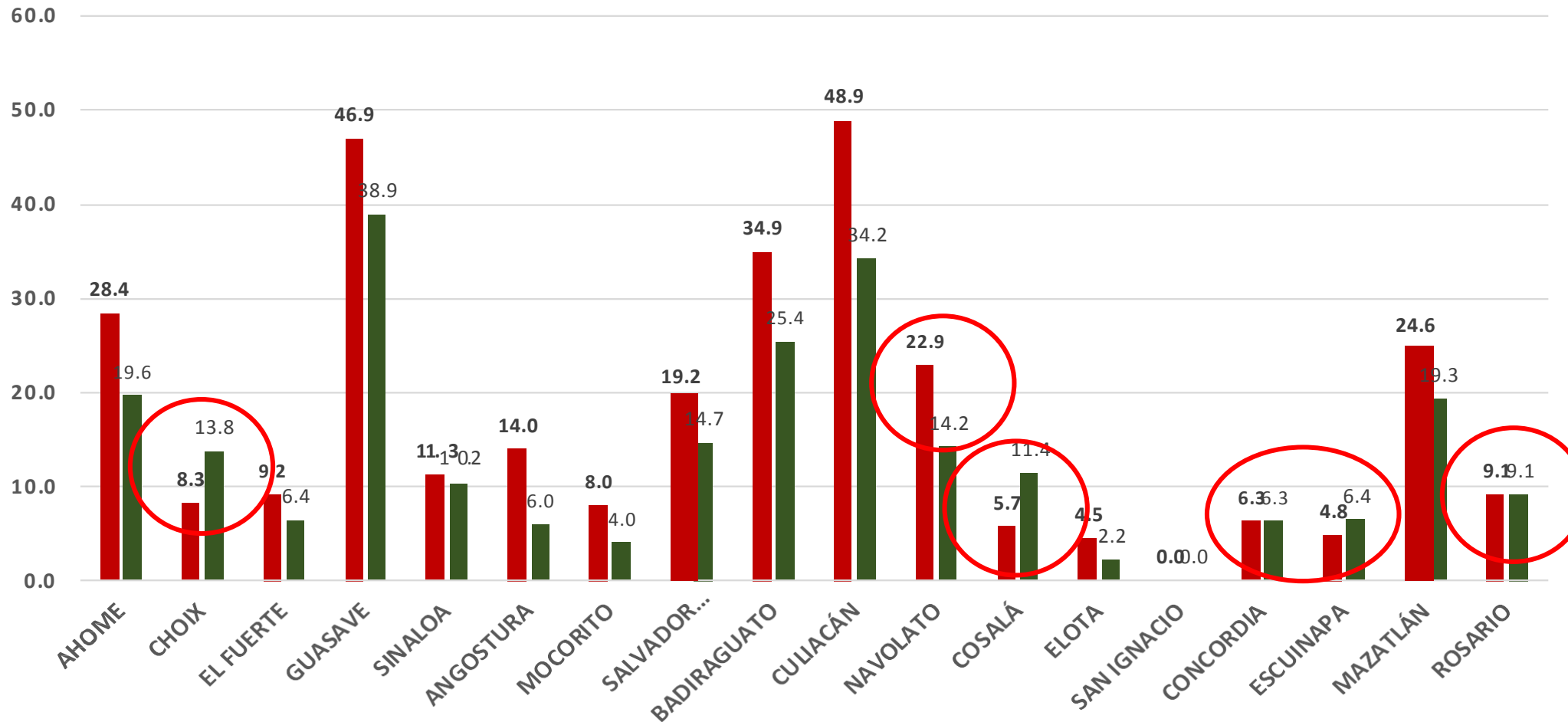

NUEVA NORMALIDAD

173

Confirmados activos

5.5

Incidencia Estatal Casos Activos por 100 mil hab.

8° LUGAR NACIONAL DE MORTALIDAD POR COVID-19. TASA DE 121.9 POR 100,000

3.81%



| Entidad Federativa | Defunciones Positivas |
|---------------------|-----------------------|
| CIUDAD DE MÉXICO | 16770 |
| MÉXICO | 11443 |
| VERACRUZ | 5147 |
| PUEBLA | 5037 |
| JALISCO | 4568 |
| NUEVO LEÓN | 4384 |
| BAJA CALIFORNIA | 4098 |
| SINALOA | 3848 |
| GUANAJUATO | 3730 |
| SONORA | 3340 |
| TABASCO | 3100 |
| CHIHUAHUA | 3035 |
| COAHUILA | 3029 |
| TAMAULIPAS | 2917 |
| HIDALGO | 2543 |
| GUERRERO | 2335 |
| SAN LUIS POTOSÍ | 2308 |
| MICHOACÁN | 2167 |
| YUCATÁN | 2005 |
| QUINTANA ROO | 1885 |
| OAXACA | 1783 |
| QUERÉTARO | 1369 |
| MORELOS | 1271 |
| TLAXCALA | 1193 |
| ZACATECAS | 1159 |
| CHIAPAS | 1088 |
| DURANGO | 1017 |
| AGUASCALIENTES | 1007 |
| NAYARIT | 911 |
| CAMPECHE | 901 |
| COLIMA | 785 |
| BAJA CALIFORNIA SUR | 650 |
| NACIONAL | 100823 |

- El siguiente gráfico muestra la distribución de defunciones confirmadas y sospechosas por fecha de defunción.
- La tabla describe el número de defunciones positivas a COVID-19 por fecha de defunción al corte del día de hoy, ordenadas de mayor a menor según la entidad federativa.
- Continúan ubicándose la Ciudad de México, el Estado de México, Veracruz, Puebla, Jalisco, Nuevo León, Baja California, Sinaloa, Guanajuato y Sonora como las 10 entidades que han registrado el mayor número de defunciones y que en conjunto representan más de la mitad (62,365: 61.9%) de todas las del país.
- La Ciudad de México por sí sola, acumula 16.43% de todas defunciones a nivel nacional.

Defunciones Asociadas a SARS-CoV-2 notificadas por Semana Epidemiologica en Sinaloa a la semana 47 del 2020

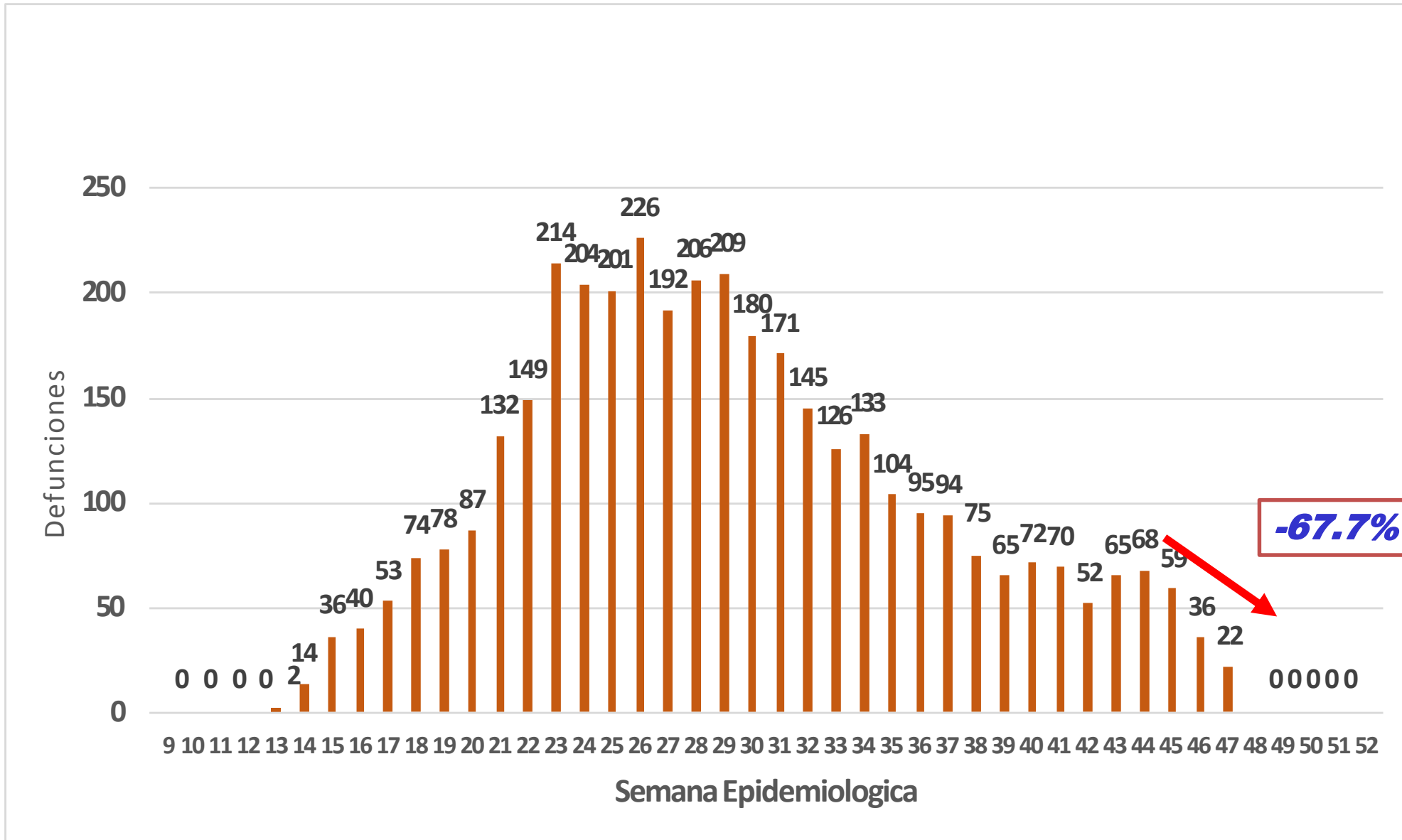

NUEVA NORMALIDAD

3,763

Defunciones Acumuladas

65

Defunciones últimos 14 días

-67.7%



Fuente: Plataforma Nacional SISVER. Preliminar al Corte. Acumulados al 21/nov/2020 corte de información 2:30 pm - Dr. José P. Gutiérrez A.

Curva epidémica de casos incidentes COVID-19 por fecha de resultado del LESP a la semana 47 del 2020 en Sinaloa

NUEVA NORMALIDAD

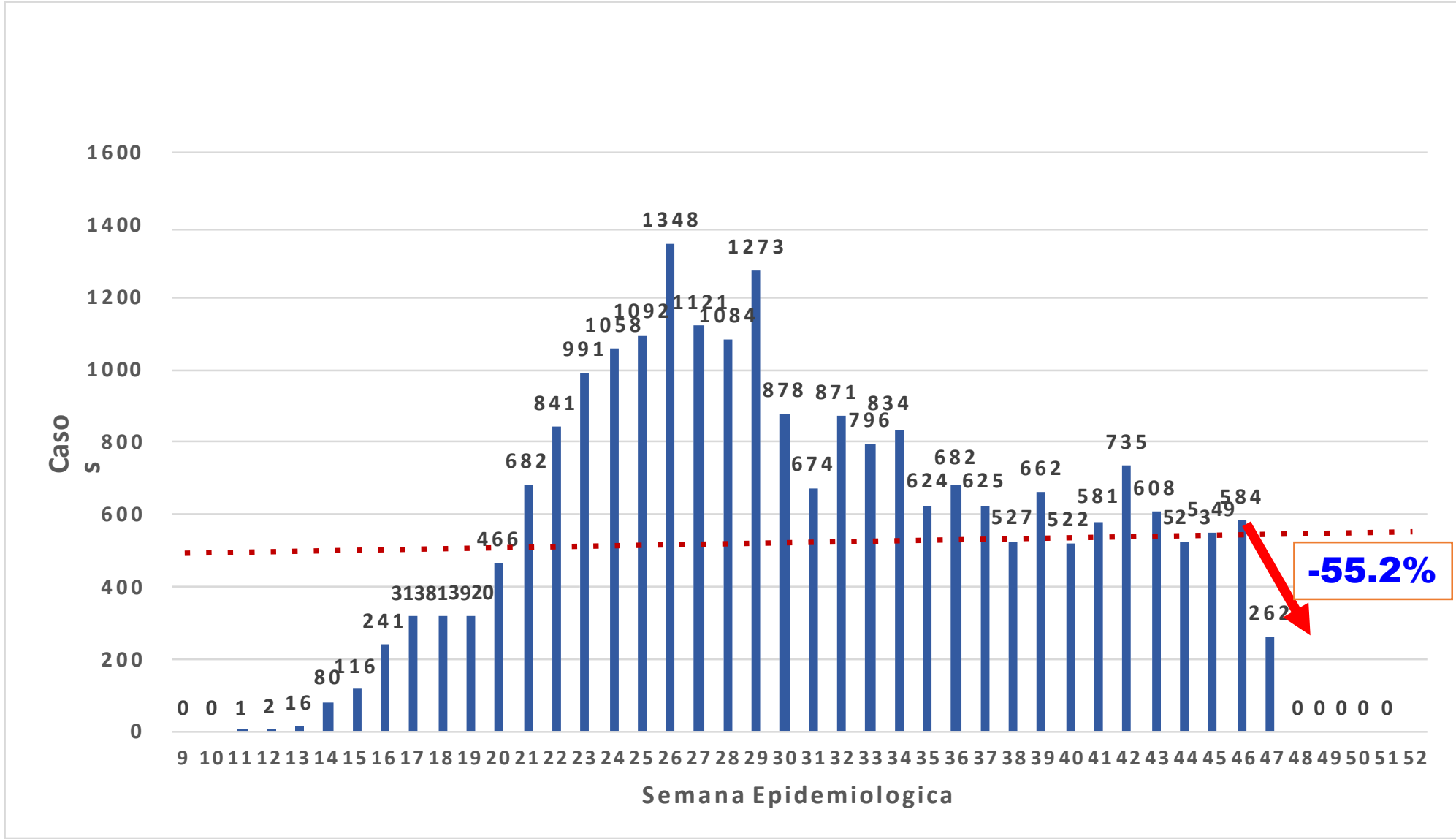

COVID-19 Sinaloa:

Casos y Defunciones JURISDICCIÓN MOCHIS



NUEVA NORMALIDAD

799

Defunciones Jurisdicción Mochis



Datos actualizados al **domingo, 22 de noviembre de 2020**

| JURISDICCION SANITARIA | Casos Acum. SARS-CoV-2* | % |
|------------------------|-------------------------|--------|
| Jurisd. No. 1 Mochis | 3418 | 100.0% |
| AHOME | 3054 | 89.4% |
| CHOIX | 67 | 2.0% |
| EL FUERTE | 297 | 8.7% |

* Municipio de residencia

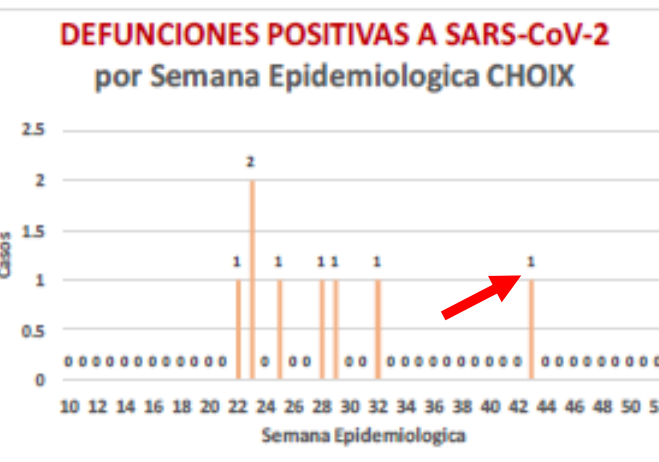
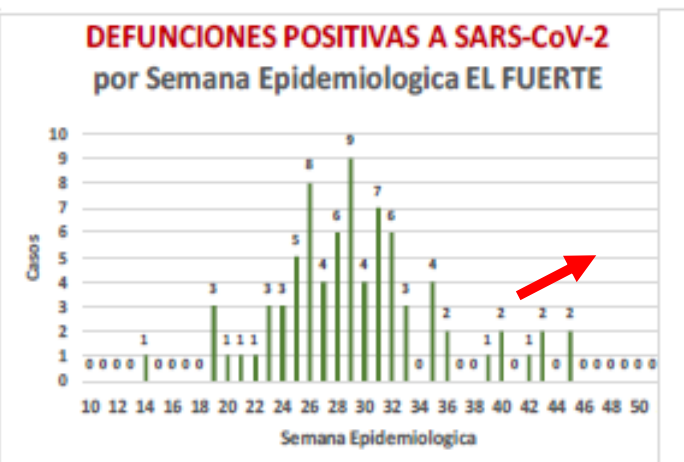
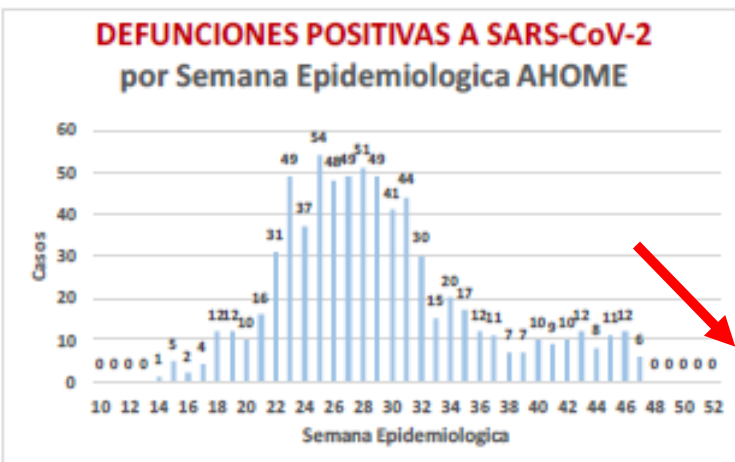
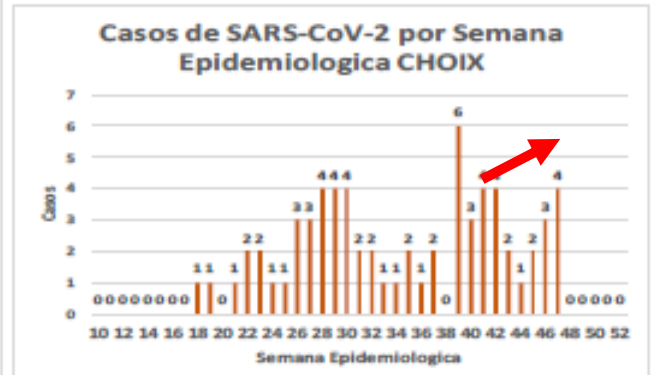
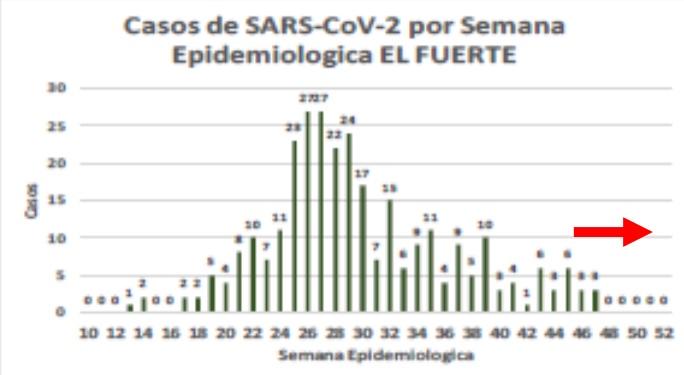
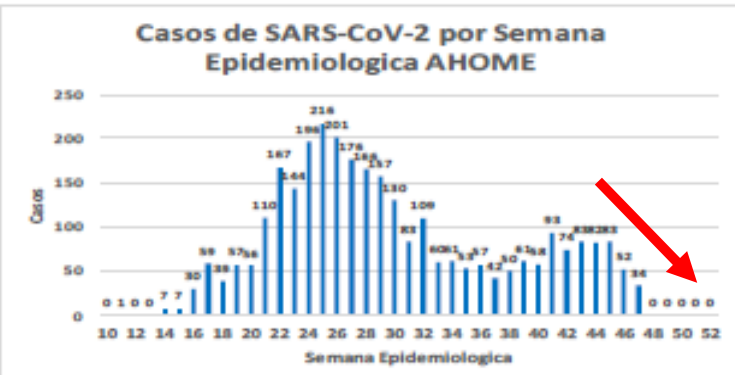
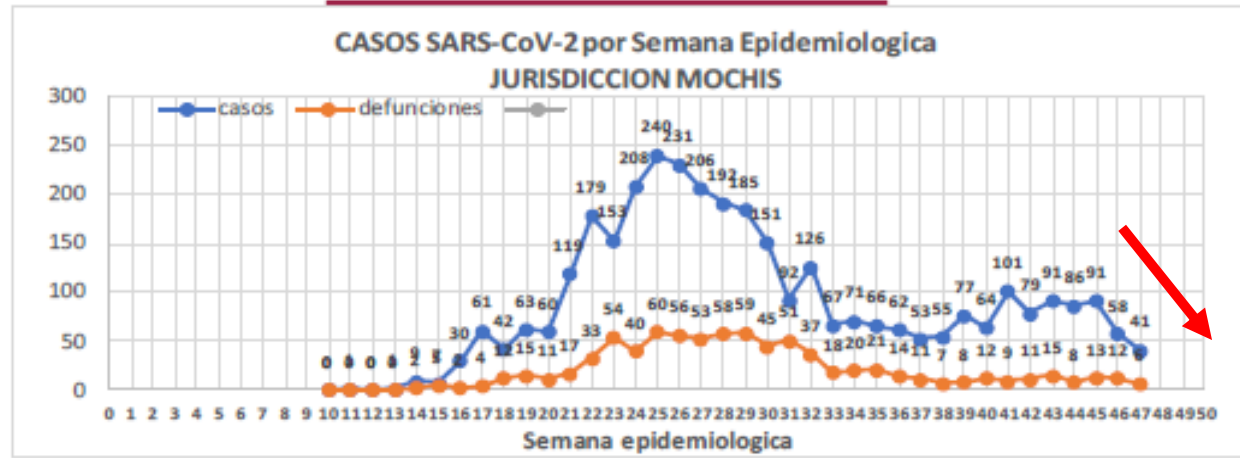

COVID-19 Sinaloa:

Casos y Defunciones JURISDICCIÓN GUASAVE



Datos actualizados al domingo, 22 de noviembre de 2020

| JURISDICCION SANITARIA | Casos Acum. SARS-CoV-2* | % |
|------------------------|-------------------------|--------|
| Jurisd. No. 2 Guasave | 3422 | 100.0% |
| GUASAVE | 3110 | 90.9% |
| SINALOA | 312 | 9.1% |

* Municipio de residencia

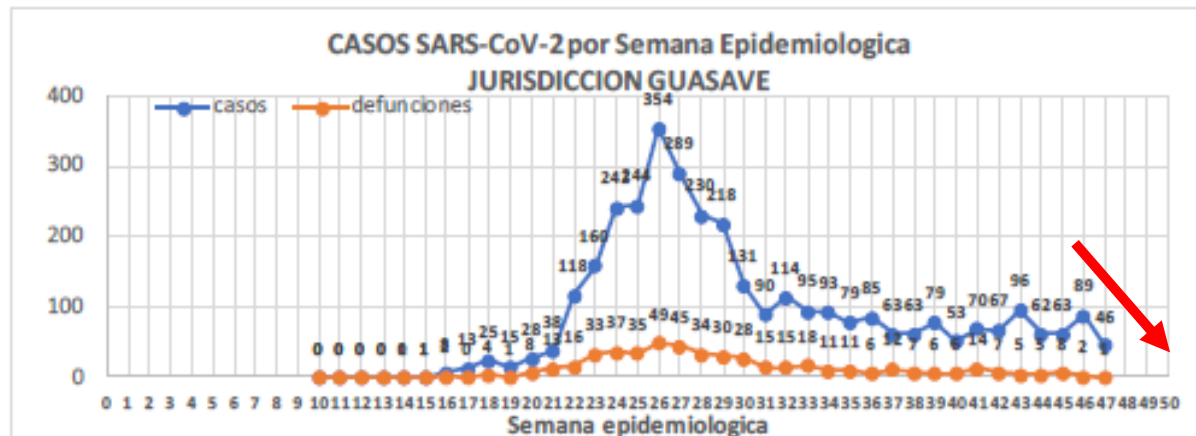

NUEVA NORMALIDAD

485

Defunciones Jurisdicción GUASAVE

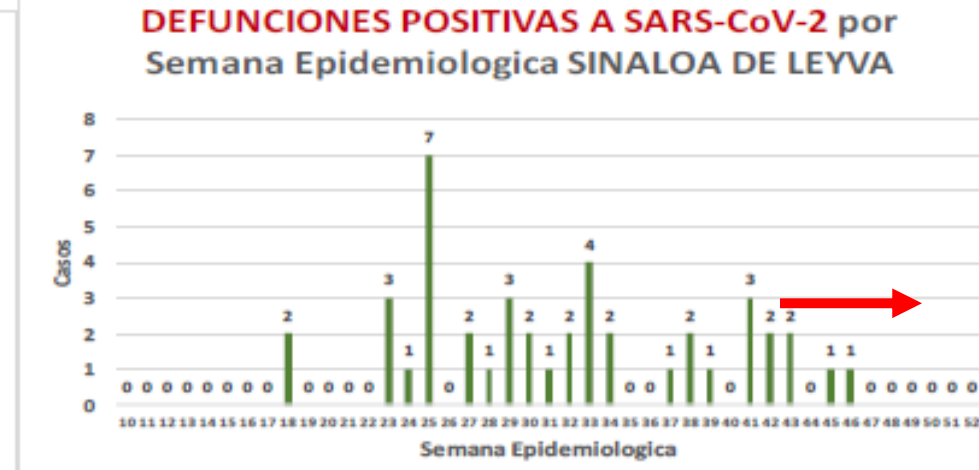
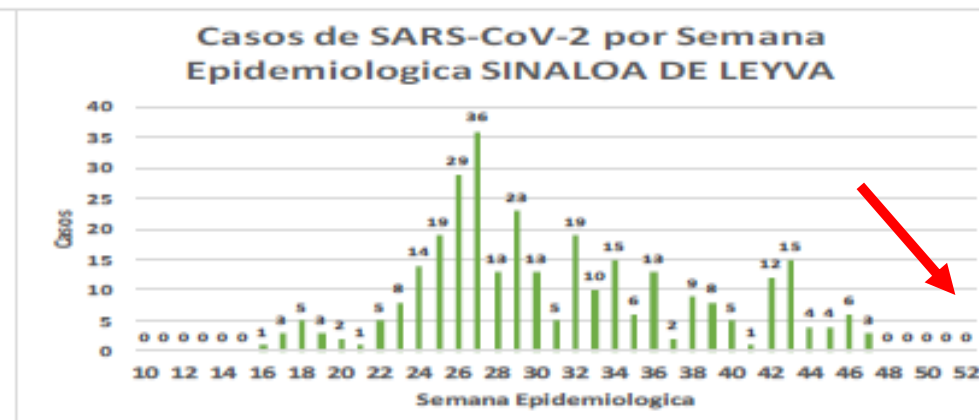
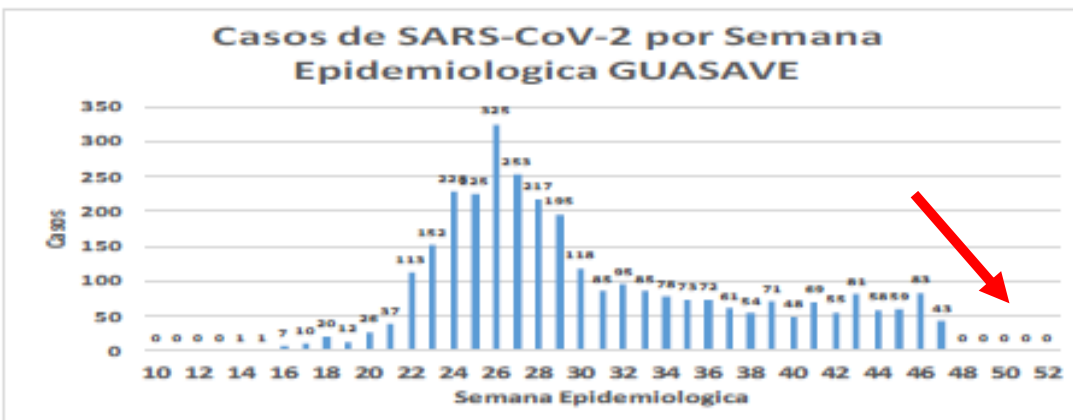

COVID-19 Sinaloa:

Casos y Defunciones JURISDICCIÓN GUAMUCHIL



NUEVA NORMALIDAD

253

**Defunciones
Jurisdicción
GUAMUCHIL**



Datos actualizados al **domingo, 22 de noviembre de 2020**

| JURISDICCION SANITARIA | Casos Acum. SARS-CoV-2* | % |
|--------------------------------|-------------------------|---------------|
| Jurisd. No. 3 Guamuchil | 1226 | 100.0% |
| ANGOSTURA | 309 | 25.2% |
| MOCORITO | 123 | 10.0% |
| SALVADOR ALVARADO | 794 | 64.8% |

* Municipio de residencia

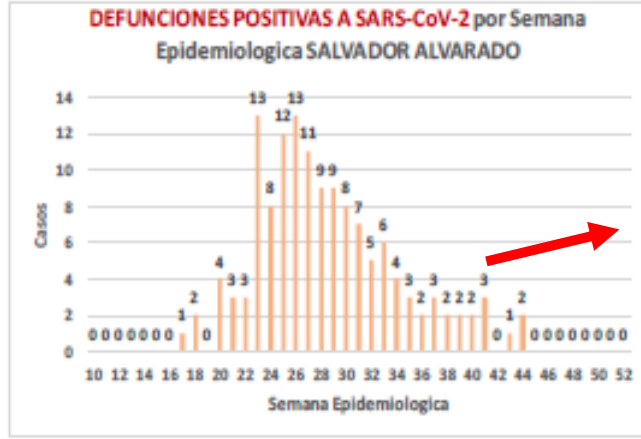
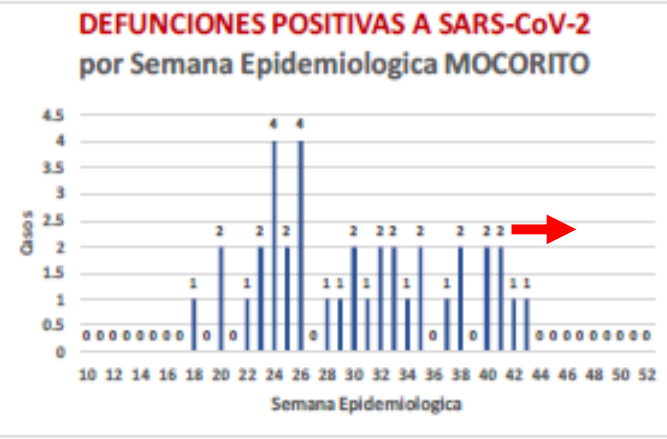
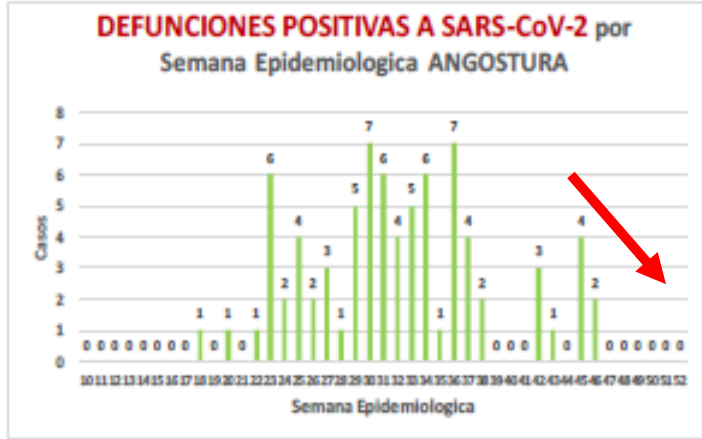
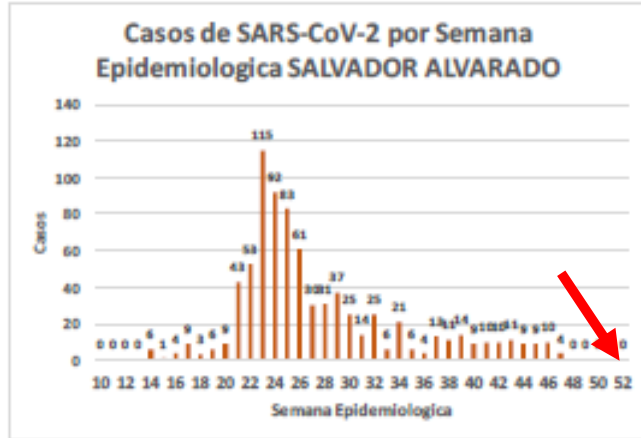
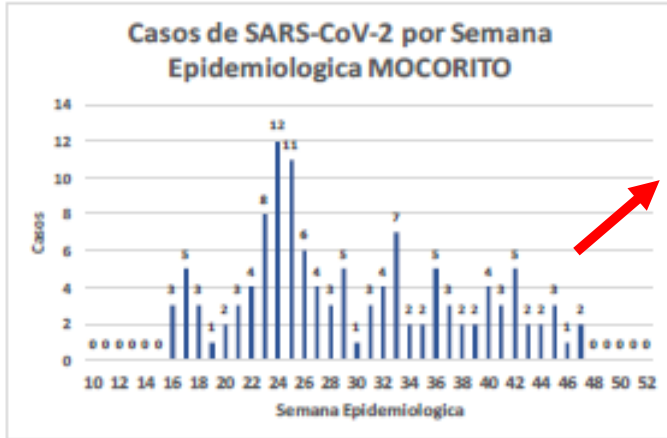
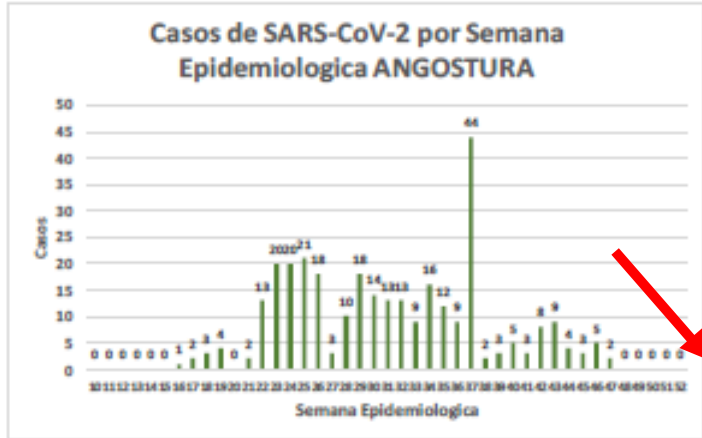
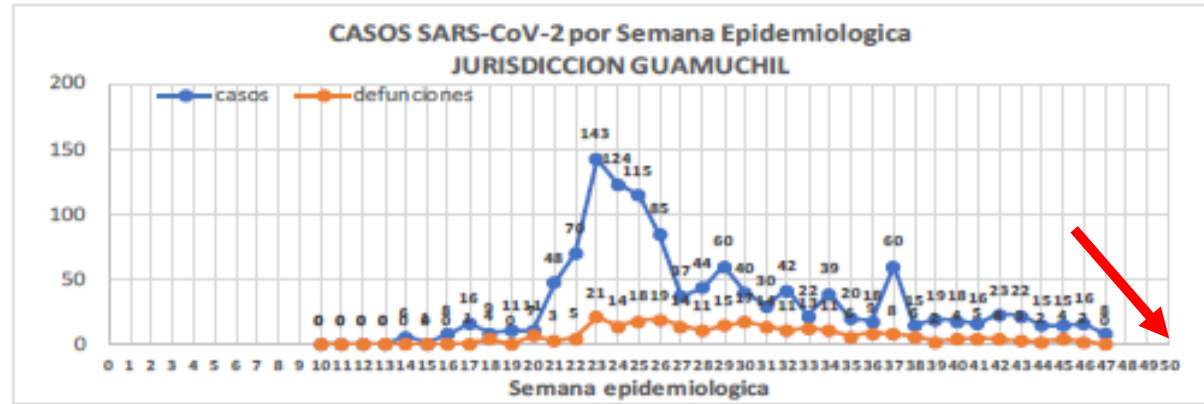

COVID-19 Sinaloa: Casos y Defunciones JURISDICCIÓN CULIACÁN



NUEVA NORMALIDAD

1490

Defunciones Jurisdicción Culiacán

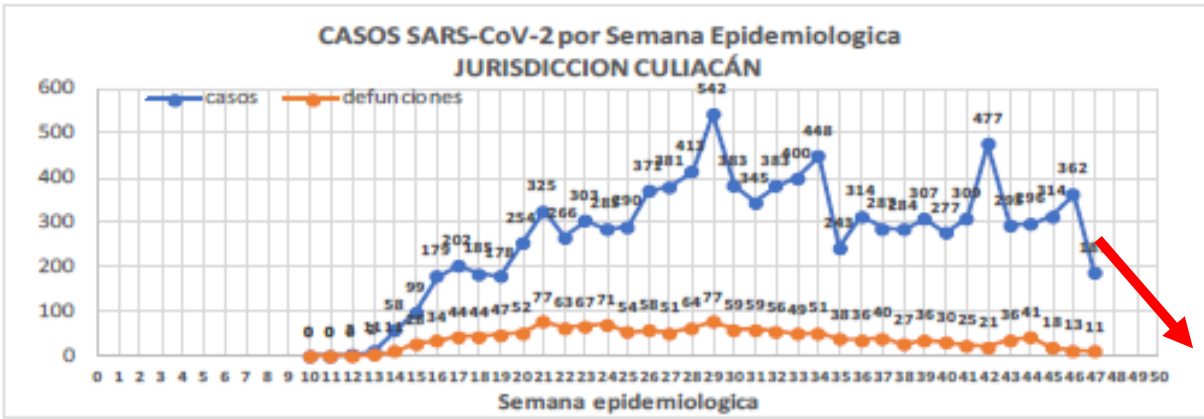

Datos actualizados al **domingo, 22 de noviembre de 2020**

| JURISDICCION SANITARIA | Casos Acum. SARS-CoV-2* | % |
|-------------------------------|-------------------------|---------------|
| Jurisd. No. 4 Culiacán | 10257 | 100.0% |
| BADIRAGUATO | 140 | 1.4% |
| CULIACAN | 9420 | 91.8% |
| NAVOLATO | 697 | 6.8% |

* Municipio de residencia

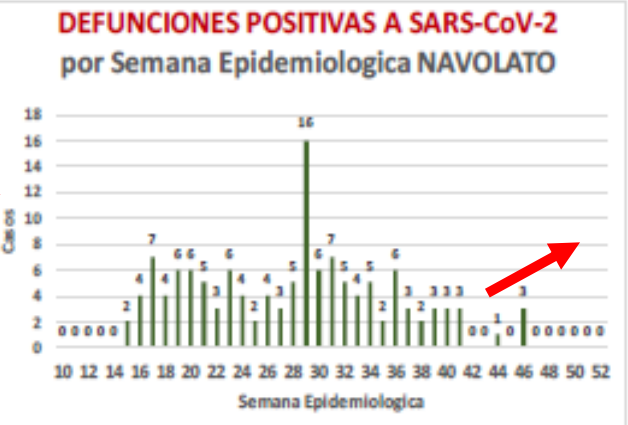
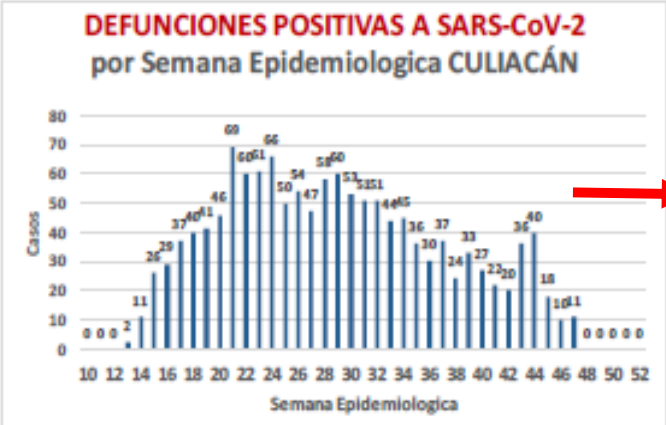
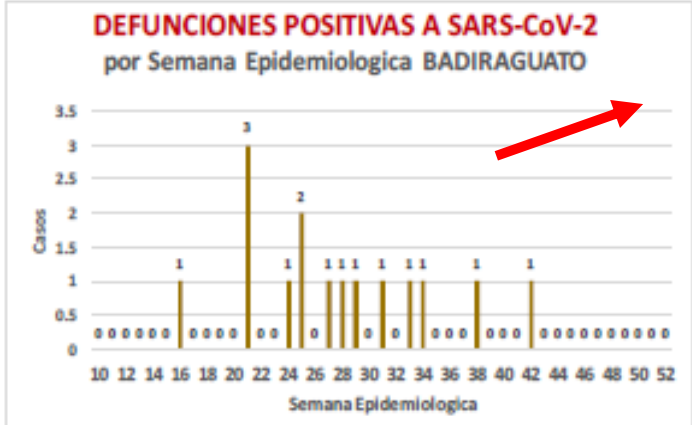
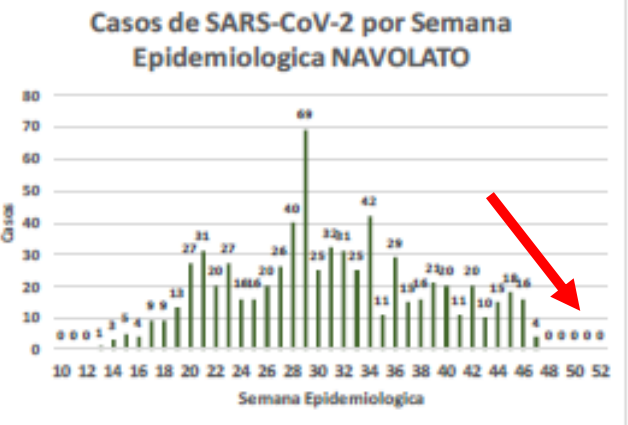
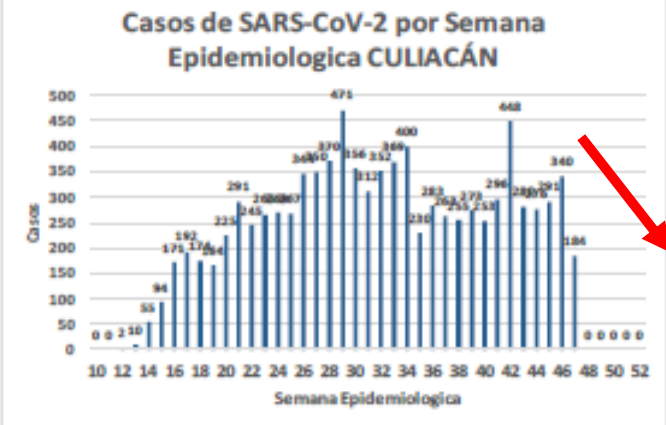
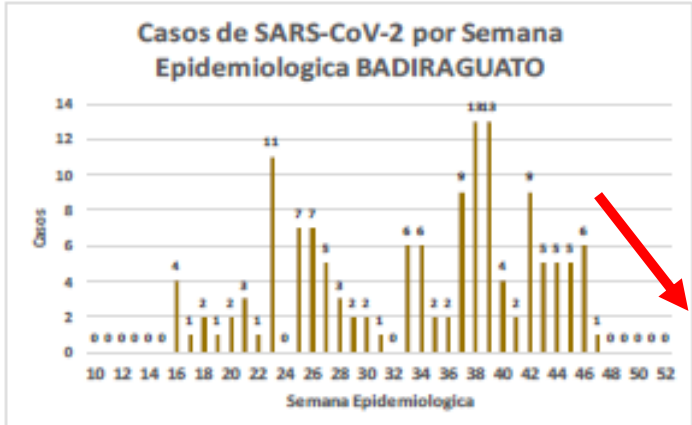

COVID-19 Sinaloa:

Casos y Defunciones JURISDICCIÓN ELOTA



Datos actualizados al **domingo, 22 de noviembre de 2020**

| JURISDICCION SANITARIA | Casos Acum. SARS-CoV-2* | % |
|----------------------------|-------------------------|---------------|
| Jurisd. No. 5 ELOTA | 170 | 100.0% |
| COSALA | 69 | 40.6% |
| ELOTA | 54 | 31.8% |
| SAN IGNACIO | 47 | 27.6% |

* Municipio de residencia

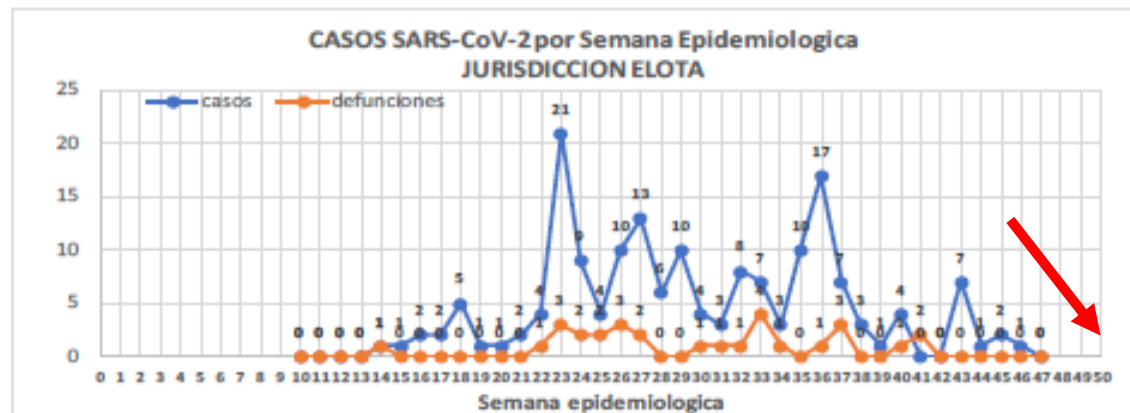

NUEVA NORMALIDAD

29

Defunciones Jurisdicción ELOTA

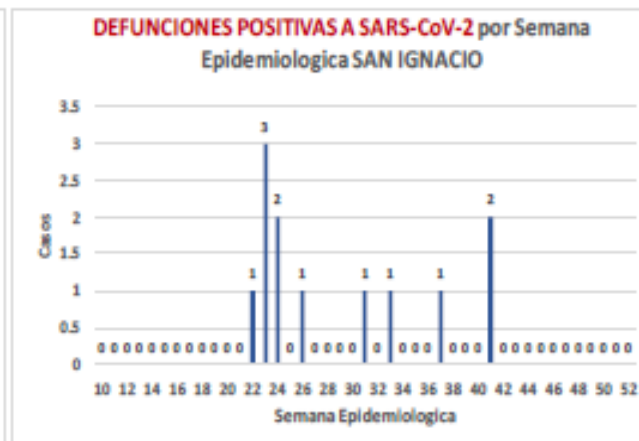
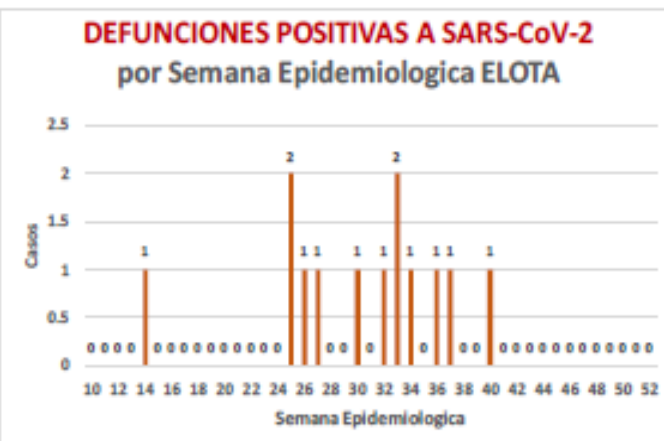
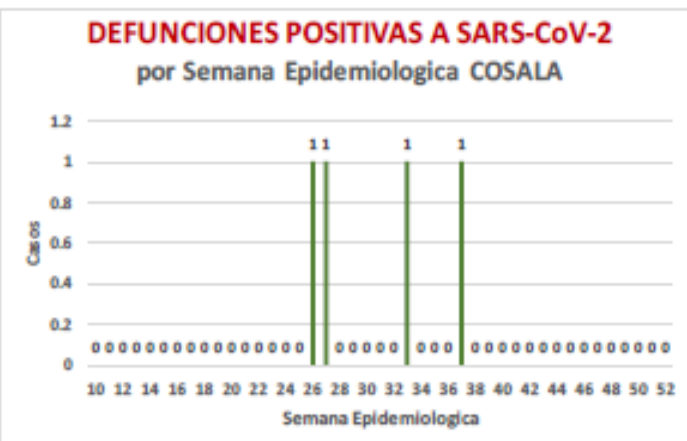
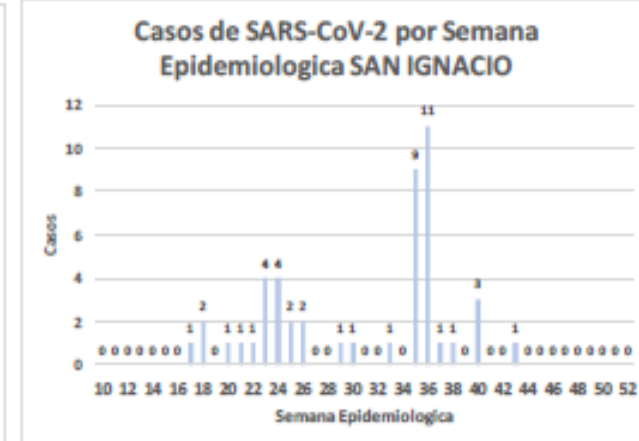
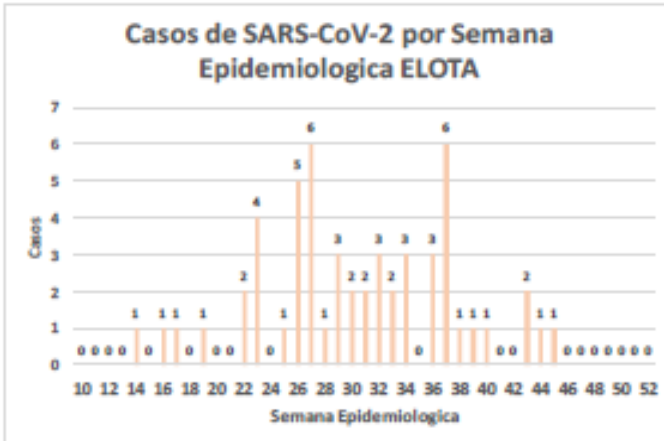
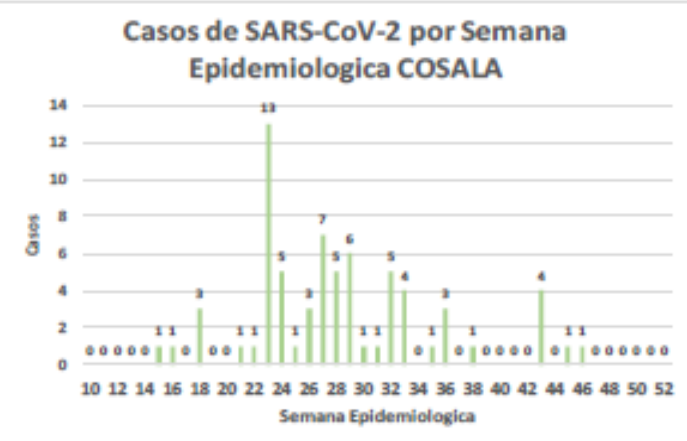

COVID-19 Sinaloa:

Casos y Defunciones JURISDICCIÓN MAZATLÁN



SALUD
RETAJA DE SALUD

Datos actualizados al **domingo, 22 de noviembre de 2020**

| JURISDICCION SANITARIA | Casos Acum. SARS-CoV-2* | % |
|-------------------------------|-------------------------|---------------|
| Jurisd. No. 6 Mazatlan | 4460 | 100.0% |
| CONCORDIA | 59 | 1.3% |
| ESCUINAPA | 314 | 7.0% |
| MAZATLAN | 3941 | 88.4% |
| ROSARIO | 146 | 3.3% |

* Municipio de residencia

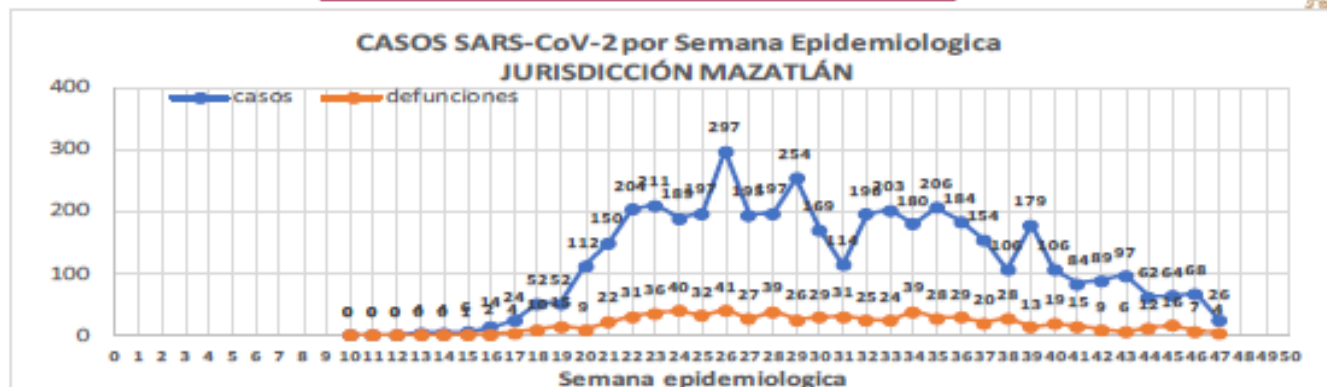

NUEVA NORMALIDAD

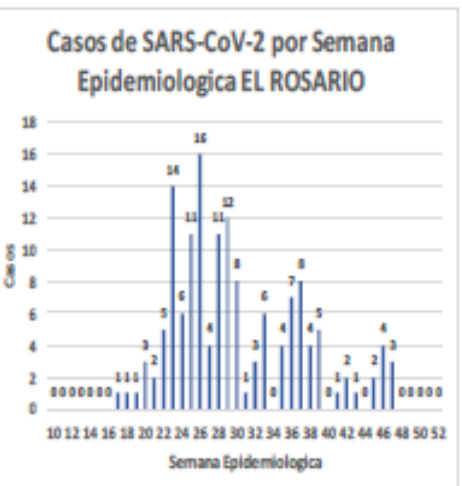
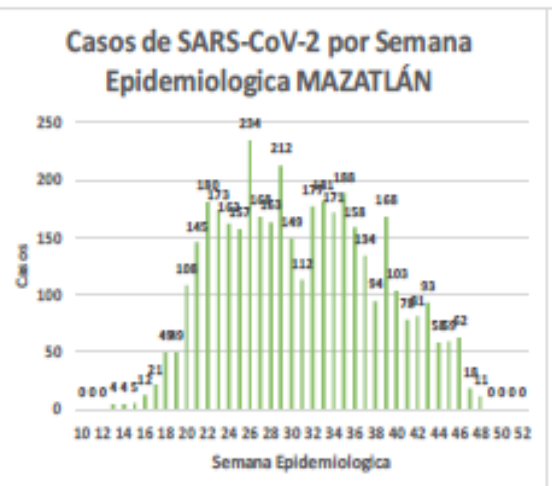
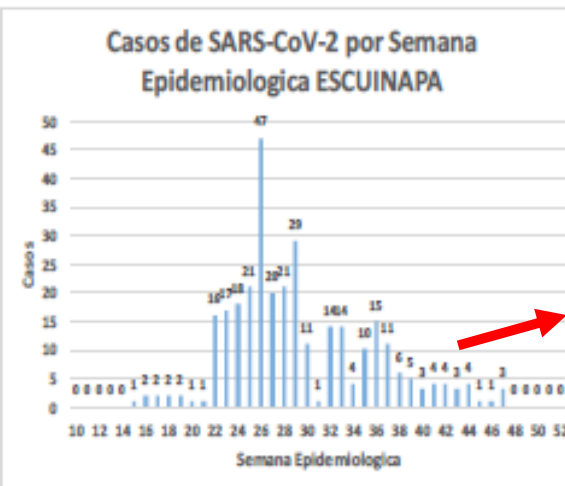
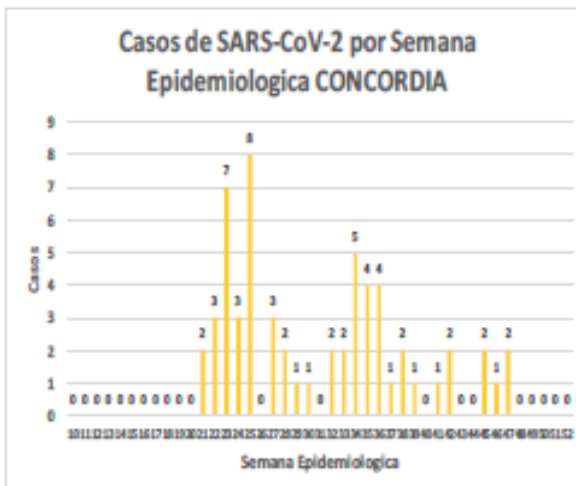

689
Defunciones
Jurisdicción
Mazatlán

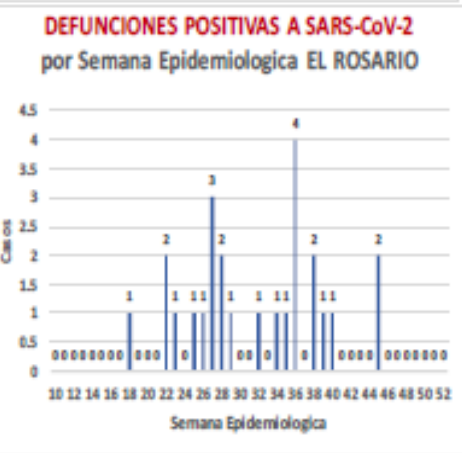
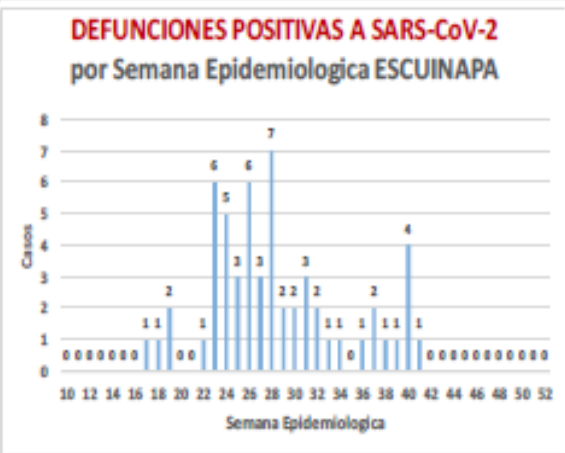
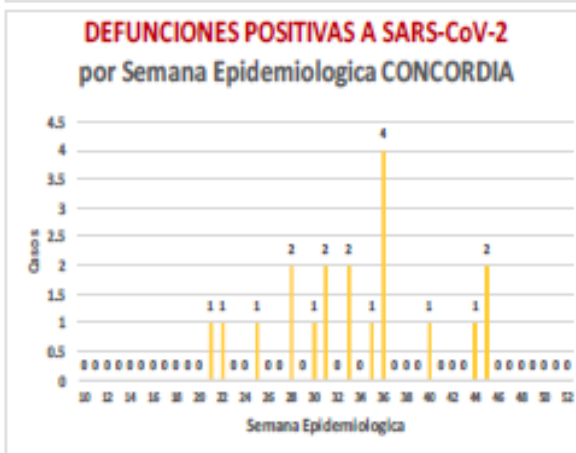

| Municipio | Poblacion 2020 | SOSPECHOSOS | NEGATIVOS | CASOS CONFIRMADOS | PRUEBAS REALIZADAS Acumuladas a la | | | INDICE DE POSITIVIDAD | Lugar de Indice de POSITIVIDAD | INDICE DE PRUEBAS POR 100,000 | Lugar INDICE DE PRUEBAS |
|----------------------|------------------|---------------|---------------|-------------------|------------------------------------|----------------|------------|-----------------------|--------------------------------|-------------------------------|-------------------------|
| | | | | | SEM EPI NUM-45 | SEM EPI NUM-46 | Aumento | | | | |
| AHOME | 478,702 | 6506 | 2935 | 3048 | 6011 | 6108 | 97 | 49.90 | 13 | 1275.95 | 5 |
| CHOIX | 36,345 | 154 | 69 | 66 | 132 | 139 | 7 | 47.48 | 14 | 382.45 | 16 |
| EL FUERTE | 109,067 | 634 | 284 | 297 | 584 | 592 | 8 | 50.17 | 12 | 542.79 | 12 |
| GUASAVE | 323,928 | 7125 | 2524 | 3104 | 5618 | 5720 | 102 | 54.27 | 8 | 1765.82 | 2 |
| SINALOA | 97,695 | 731 | 352 | 313 | 659 | 665 | 6 | 47.07 | 17 | 680.69 | 11 |
| ANGOSTURA | 50,140 | 493 | 147 | 311 | 451 | 459 | 8 | 67.76 | 1 | 915.44 | 8 |
| MOCORITO | 49,852 | 267 | 119 | 124 | 232 | 237 | 5 | 52.32 | 9 | 475.40 | 13 |
| SALVADOR ALVARADO | 88,736 | 1345 | 474 | 794 | 1261 | 1271 | 10 | 62.47 | 3 | 1432.34 | 3 |
| BADIRAGUATO | 31,493 | 350 | 160 | 140 | 282 | 297 | 15 | 47.14 | 16 | 943.06 | 6 |
| CULIACAN | 999,591 | 22460 | 8943 | 9515 | 18063 | 18491 | 428 | 51.46 | 10 | 1849.86 | 1 |
| NAVOLATO | 148,357 | 1546 | 657 | 702 | 1332 | 1368 | 36 | 51.32 | 11 | 922.10 | 7 |
| COSALA | 17,530 | 238 | 54 | 69 | 124 | 126 | 2 | 54.76 | 7 | 718.77 | 10 |
| ELOTA | 44,674 | 173 | 64 | 54 | 123 | 125 | 2 | 43.20 | 18 | 279.81 | 18 |
| SAN IGNACIO | 23,690 | 110 | 49 | 47 | 99 | 99 | 0 | 47.47 | 15 | 417.89 | 15 |
| CONCORDIA | 31,830 | 117 | 41 | 57 | 98 | 99 | 1 | 57.58 | 4 | 311.02 | 17 |
| ESCUINAPA | 62,140 | 561 | 170 | 314 | 489 | 495 | 6 | 63.43 | 2 | 796.59 | 9 |
| MAZATLAN | 508,203 | 8690 | 3160 | 3922 | 7034 | 7130 | 96 | 55.01 | 6 | 1402.98 | 4 |
| ROSARIO | 54,700 | 297 | 111 | 146 | 252 | 260 | 8 | 56.15 | 5 | 475.32 | 14 |
| TOTAL SINALOA | 3,156,674 | 51,797 | 20,313 | 23,023 | 42,844 | 43,681 | 837 | 46.50 | | 643.49 | |

NUEVA NORMALIDAD

Indice de Positividad
46.5
Estado de SINALOA
SEM EPINUM - 46



SERVICIOS DE SALUD DE SINALOA
DIRECCIÓN DE PREVENCIÓN Y PROMOCIÓN DE LA SALUD
SUBDIRECCIÓN DE VIGILANCIA EPIDEMIOLOGICA
INDICE DE POSITIVIDAD DEL LESP DE SINALOA DEL 17 AL 22 DE NOVIEMBRE DEL 2020

| CASOS SOSPECHOSOS | POSITIVOS | % | NEGATIVOS | % | TOTAL | % |
|--------------------------------|------------------|-------------|------------------|-------------|--------------|--------------|
| MUESTRAS EXAMINADAS | 153 | 37.5 | 255 | 62.5 | 408 | 100.0 |

Semáforo de riesgo epidémico

**FASE3 Domingo 22 a Sábado 28
de noviembre del 2020**

SALUD

SECRETARÍA DE SALUD



Semáforo COVID-19



ATIENDE A TUS
AUTORIDADES
LOCALES



ROJO

No salgas si no
es
estrictamente
necesario.



NARANJA

A

Si puedes,
quédate en
casa.



AMARILLO

O

Hay más
actividades pero
con precaución.



VERDE

Podemos salir
pero con
precaución y
prevención.

 **1,032,688** acumulados

 **101,373**
muertos



Semáforo
por nivel de riesgo
a partir del lunes 23

Nuevos contagios por día

* El 5 de octubre Ssa ajustó método de conteo

21 nov **6,719**

Ocupación de camas

 **30%** con ventilador

 **37%** generales



Mapa de semáforo de riesgo epidémico

Nivel de riesgo epidémico



Fase 3

CONCLUSIÓN: EL SEMÁFORO VIGENTE DURANTE LA SEMANA 48 DEL 2020 (23 AL 28 DE NOVIEMBRE) UBICA A NUESTRA ENTIDAD EN RIESGO ALTO (COLOR NARANJA)

| Estado | % de ocupación hospitalaria | Tendencia de casos hospitalizados | Tendencia de casos de Síndrome COVID-19 | Porcentaje de positividad COVID-19 | Promedio de la tasa de incidencia de casos estimados activos por 100 mil habitantes | Puntos para semáforo ponderado | Resultado de la semana actual | Resultado de la semana anterior |
|---------|-----------------------------|-----------------------------------|---|------------------------------------|---|--------------------------------|-------------------------------|---------------------------------|
| Sinaloa | 22.0% ↓ | 21.0 % ↓ | Incremento municipal(9) | 37.5% ↑ | 5.50 ↓ | >16 | Riesgo medio | Riesgo alto |

FUENTE: VIGILANCIA EPIDEMIOLOGICA

SEIS ESTADOS ESTÁN CERCA DE PASAR A SEMÁFORO EPIDEMIOLÓGICO ROJO



6 entidades están “muy cerca” del semáforo rojo; Ciudad de México, Coahuila, Nuevo León, Aguascalientes y Querétaro, en contraste, Campeche y Chiapas se mantendrán en color verde.

COVID-19: Semáforo de riesgo epidémico

22 noviembre



| | |
|-----------------|-----------|
| Rojo | 2 |
| Naranja | 14 |
| Amarillo | 14 |
| Verde | 2 |



2 estados estarán en rojo, 2 en verde, 14 en amarillo y 14 en naranja seis están en riesgo de pasar a nivel máximo de riesgo.

Depende de nuestra población a no bajar la guardia contra el SarsCoV2.

Hacemos un llamado a la población para que en conjunto con sus autoridades locales, los gobiernos municipales, sigan las medidas de higiene y sana distancia para reducir la velocidad de la epidemia

ESTRATEGIA UNICA DE TRABAJO: PROMOCIÓN Y FOMENTO A LA SALUD



Juntos creamos Esperanza



***El espacio público se abre con nuevas reglas de convivencia.
Respetamos las reglas y seguimos las indicaciones.
¡Es por tu salud y la de todos!***

| Actividad | Máximo | Muy alto - Alto | Moderado |
|--|---|--|---|
| Hoteles (ocupación hotelera) | 25% (ocupación) Sin áreas comunes | 50% (ocupación) Áreas comunes 50% | 75% |
| Restaurantes y cafeterías (Aforo permitido) | Sólo servicio en habitación, para llevar o a domicilio | 50% | 75% |
| Peluquerías, estéticas y barberías (Aforo permitido) | Sólo servicio a domicilio con protocolo sanitario | 50% Sólo con citas | 75% |
| Parques, plazas y espacios públicos abiertos (Aforo permitido) | 25% | 50% | 75% |
| Mercados y súper mercados (Aforo permitido y personas por familia) | 50% 1 persona por familia | 75% 1 persona por familia | 100% 1 persona por familia |
| Gimnasios, albercas, centros deportivos, spa y centros de masajes (Aforo permitido) | Suspendidos | 50% | 75% |
| Deportes profesionales (Aforo permitido) | Juegos a puerta cerrada (Sin público) | Juegos a puerta cerrada (Sin público) | 50% |
| Cines, teatros, museos y eventos culturales de hasta 500 localidades (Aforo permitido) | Suspendidos | 25% | 50% |
| Centros comerciales (Aforo permitido) | Suspendidos | 25% | 50% |
| Centros religiosos: iglesias, templos, sinagogas, mezquitas, etc. (Aforo permitido) | Suspendidos | 25% | 50% |
| Eventos masivos y centros recreativos: conciertos, parques de diversiones, balnearios y ferias (Aforo permitido) | Suspendidas | Suspendidas | 50% |
| Centros nocturnos, bares y salones de eventos (Aforo permitido) | Suspendidos | Suspendidos | 50% |
| Centros comerciales (Aforo permitido) | Suspendidos | 25% | 50% |
| Otros eventos como reuniones familiares, fiestas, etc. | Familia nuclear manteniendo sana distancia | Sólo manteniendo sana distancia | Actividad regular con medidas de prevención |

COVID-19: ¿Qué debo hacer?

- Si tienes síntomas respiratorios y perteneces a un **grupo de mayor riesgo**, acude a recibir **atención médica de inmediato**
- Recuerda los **signos de alerta**
 - **Falta de aire**
 - **Dolor en el pecho**
 - **Fiebre persistente**
 - **Desorientación**
 - **Saturación menor al 93% de O₂**
- Si tienes una emergencia marca al **911**



Fase 3

9 de noviembre, 2020

COVID-19: ¿Qué debo hacer?

Recuerda que seguir mitigando la epidemia está en nuestras manos.

- 1. Lava frecuentemente tus manos**
- 2. Siempre aplica la etiqueta respiratoria**
- 3. Coloca correctamente tu cubreboca**
- 4. No compartas noticias falsas**



Si te cuidas tú ¡Nos cuidamos todas y todos!

Fase 3

9 de noviembre, 2020

23 octubre, 2020



La **venta** de la
vacuna es **ilegal**

La vacuna en México
ES GRATUITA



NO TE
GANSES...

HOSPITAL



¡ESTOY
CANSADO DE
NO PODER
SALIR!

NOSOTROS...

...TAMBIÉN



**Antes, llegaba alguien
enmascarado y te asustabas.
Ahora te asusta si llega
alguien sin máscara.**

buenos días 🤗



¡Como cambian los tiempos!



HAY QUE COLABORAR CON NUESTRAS AUTORIDADES, RESPETEMOS LAS ACTIVIDADES PERMITIDAS Y PROHIBIDAS POR EL SEMAFORO



COMITÉ ESTATAL PARA LA SEGURIDAD EN SALUD DE SINALOA

SALUD

SECRETARÍA DE SALUD

