



SERVICIOS DE SALUD DE SINALOA

COMITÉ ESTATAL PARA LA SEGURIDAD EN SALUD EN SINALOA

(CIESS)

SEMAFORO COVID-19 SINALOA

VIGENTE PARA SEMANAS 31 Y 32

DEL 02 AL 15 DE AGOSTO O DEL 2021

NUEVA NORMALIDAD

SALUD

SECRETARÍA DE SALUD

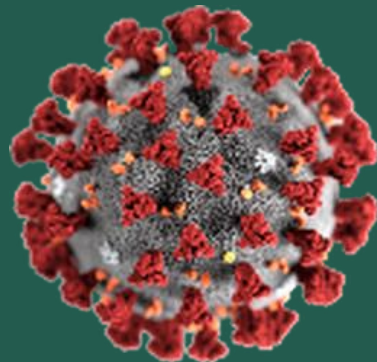

Culiacán, Sinaloa a Lunes 02 de agosto del 2021

WHO Coronavirus (COVID-19) Dashboard

[Overview](#)[Data Table](#)[Expl](#)

Cases

Total

623,707

new cases

196,553,009

confirmed cases

4,200,412

deaths

3,839,816,037

vaccine doses administered

 Download Map Data

Globally, as of 6:30pm CEST, 30 July 2021, there have been 196.553.009 confirmed cases of COVID-19, including 4.2 deaths, reported to WHO. As of 29 July 2021, a total of 3.839.816.037 vaccine doses have been administered.



COVID-19: PANORAMA NACIONAL

31/07/2021 17:00HRS

2,848,252 CONFIRMADOS ACUMULADOS

240,906 MUERTOS

131,777 CASOS ACTIVOS ESTIMADOS

3,046,208 CASOS TOTALES ESTIMADOS

- 100 a 500
- 501 a 1000
- 1001 a 2000
- 2001 a 3000
- 3001 a 5000
- 5001 a 10000
- 10001 a 20000
- 20001 a 50000

Fuente: SSA



Información General

Nacional (Confirmados)

**Actualizado: 31-07-2020

Fuente: DGE

[Ver semáforo](#)

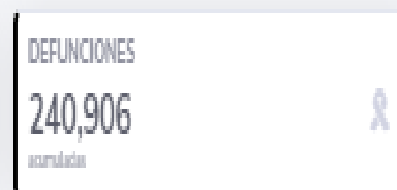
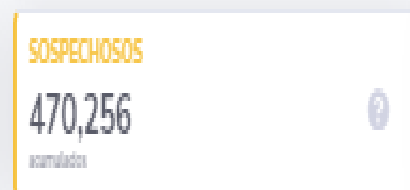
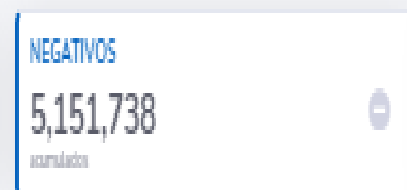
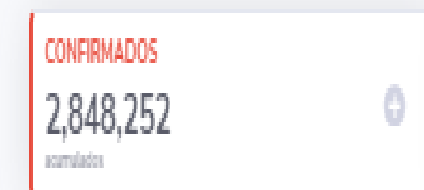
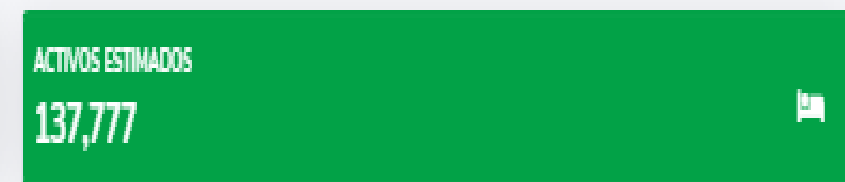
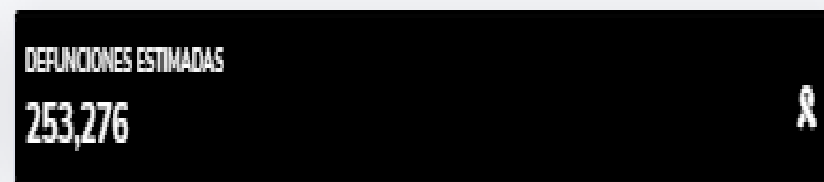
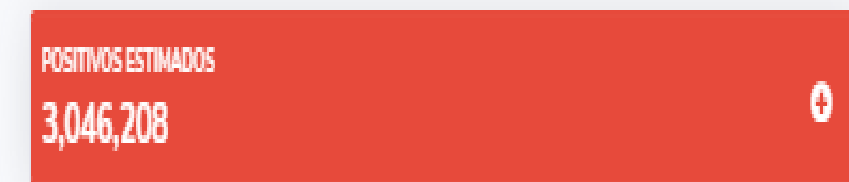

Las vistas y series temporales consideran el lugar de residencia de los casos reportados

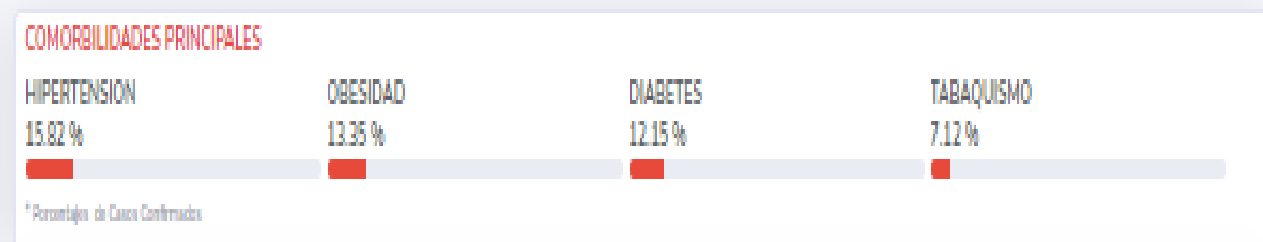
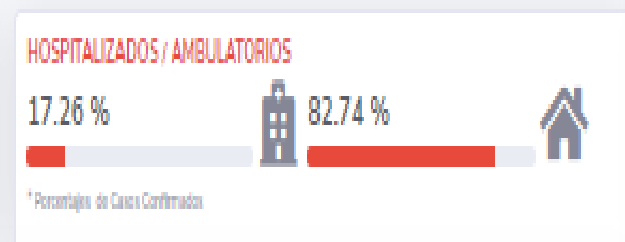
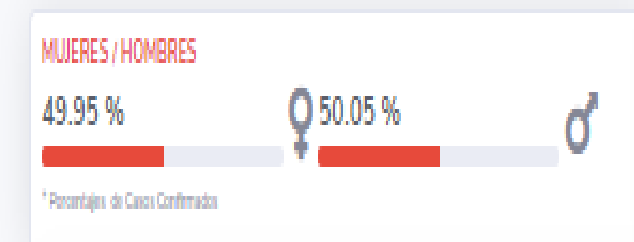

COVID-19 México: situación de hospitalización, camas generales y camas con ventilador mecánico

Fase 3

31 julio, 2021

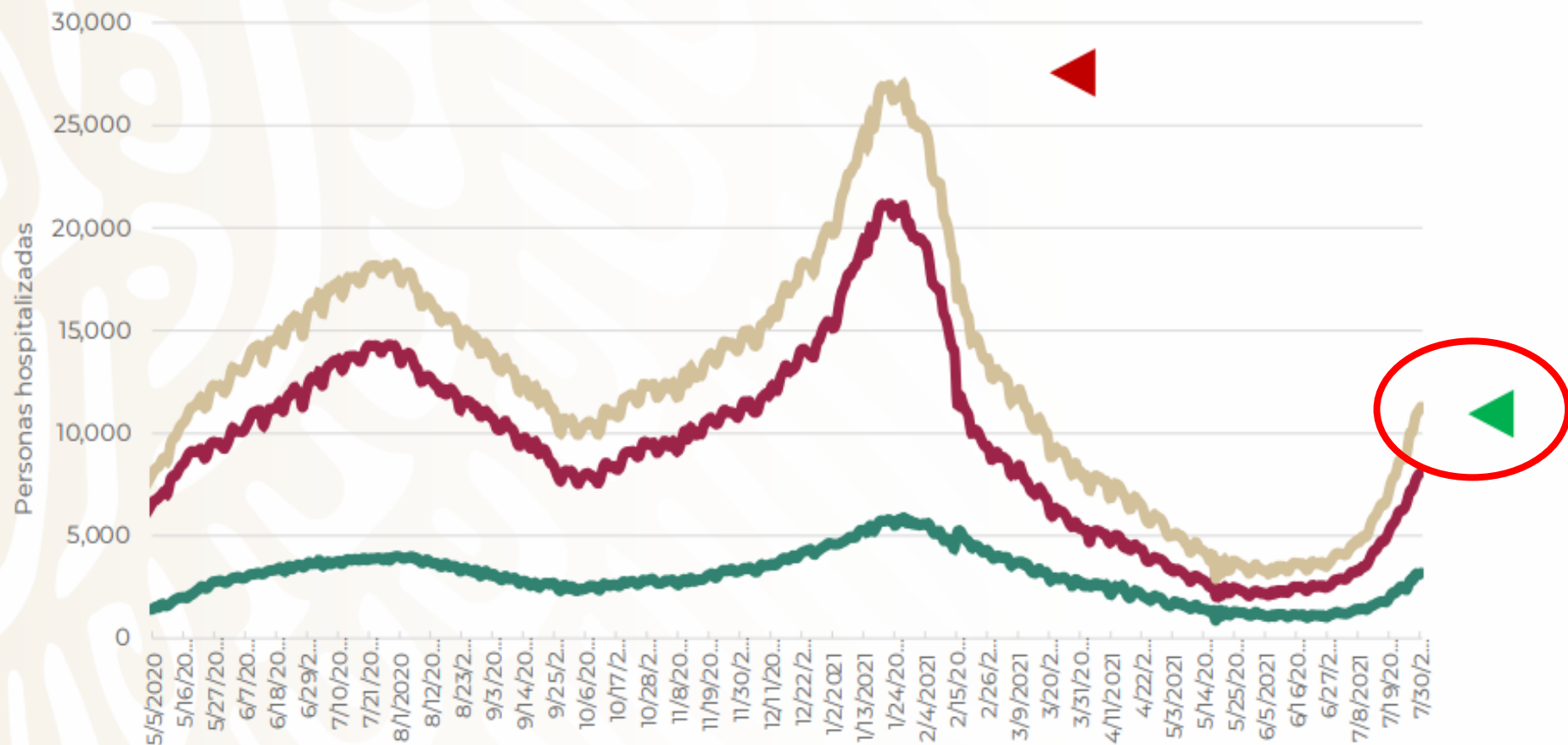

-58%
reducción de ocupación nacional (máximo vs. hoy)

Total de personas hospitalizadas

Ocupación - camas generales
Sin cambio **46%**

Ocupación - camas con ventilador
Sin cambio **38%**



COVID-19 México

sábado, 31 de julio de 2021

Escenario Nacional

Datos mostrados en el gráfico:

	Confirmados	2,848,252
	Respecto a SE anterior:	+ 23%
	Sospechosos	470,256
	Sin Posib. Res.	148,393
	Sin Muestra	297,154
	Con Posib. Res.	24,709
	Negativos	5,151,738
	Positividad (S-28)	37%

 Defunciones **240,906**

 Activos **127,690**

 Pruebas Laboratorio **4,365,170**

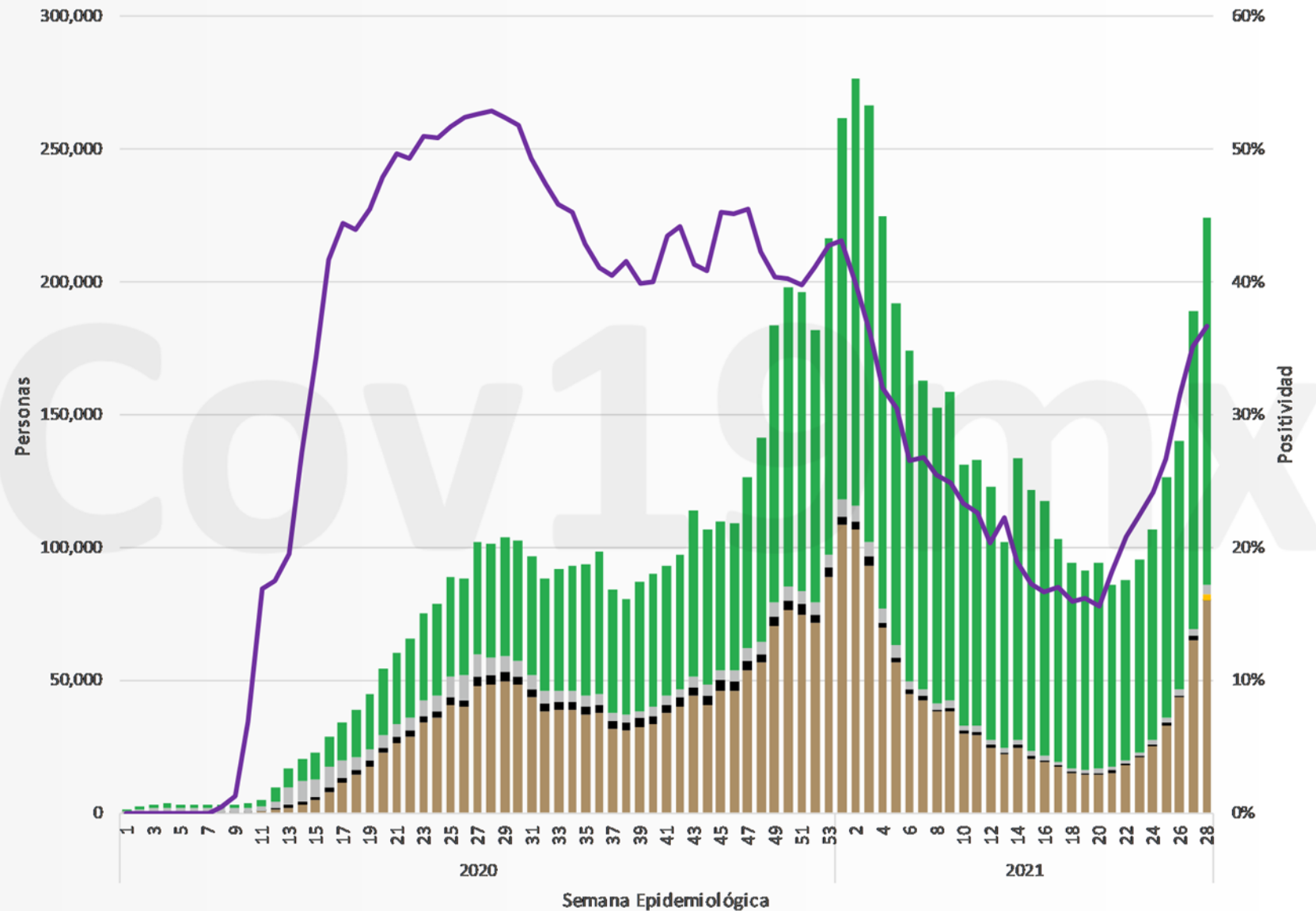



COVID-19 México

sábado, 31 de julio de 2021

Escenario Nacional - Defunciones

Datos mostrados en el gráfico:

Defunciones **240,906**

Respecto a SE anterior: **+32%**

Sospechosas **12,371**

Sin Posib. Res. **4,874**

Sin Muestra **7,397**

Con Posib. Res. **100**

Letalidad (S-28) **2%**

Porcentajes aproximados

Pruebas Laboratorio **4,365,170**

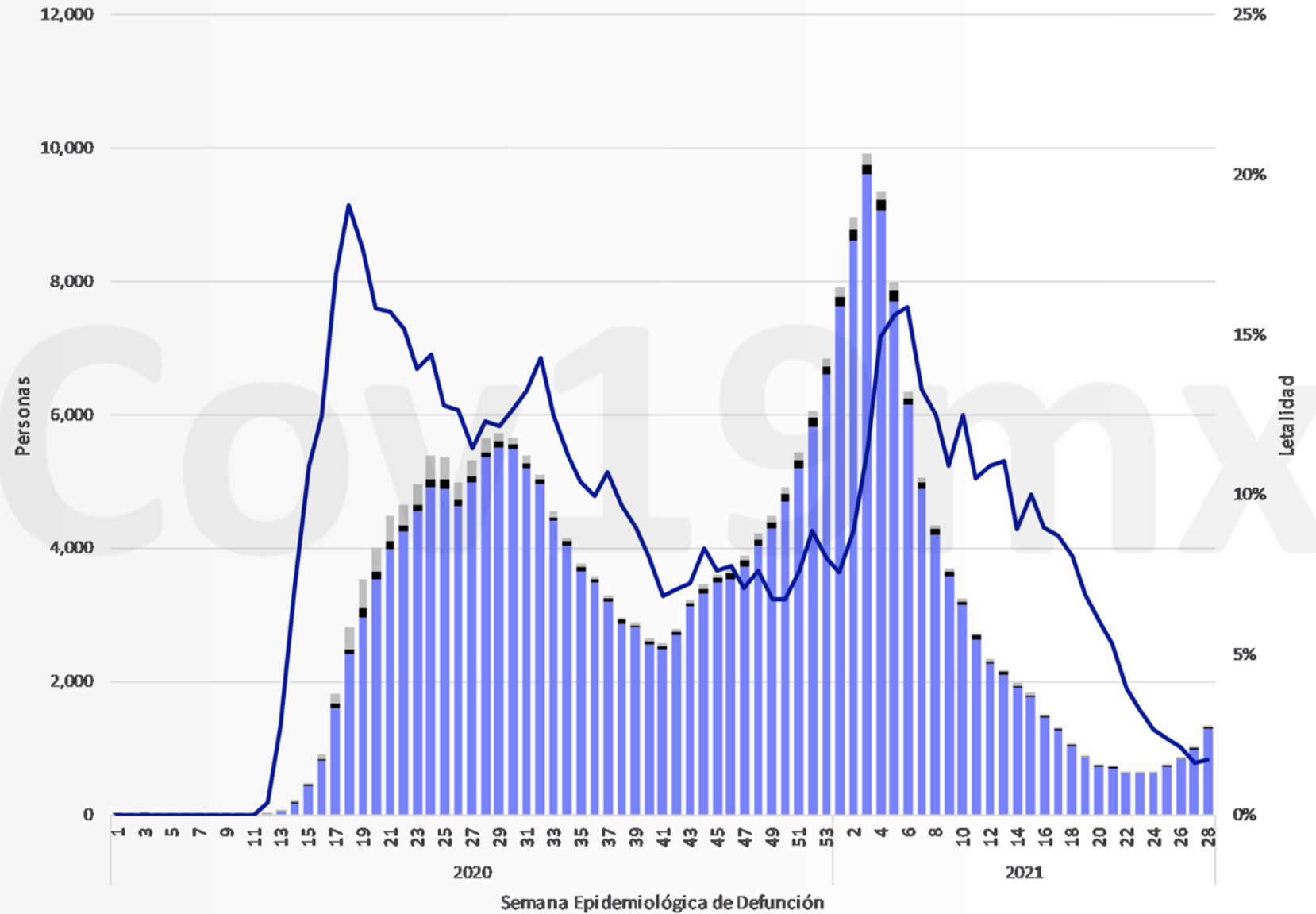



Selecciona una opción

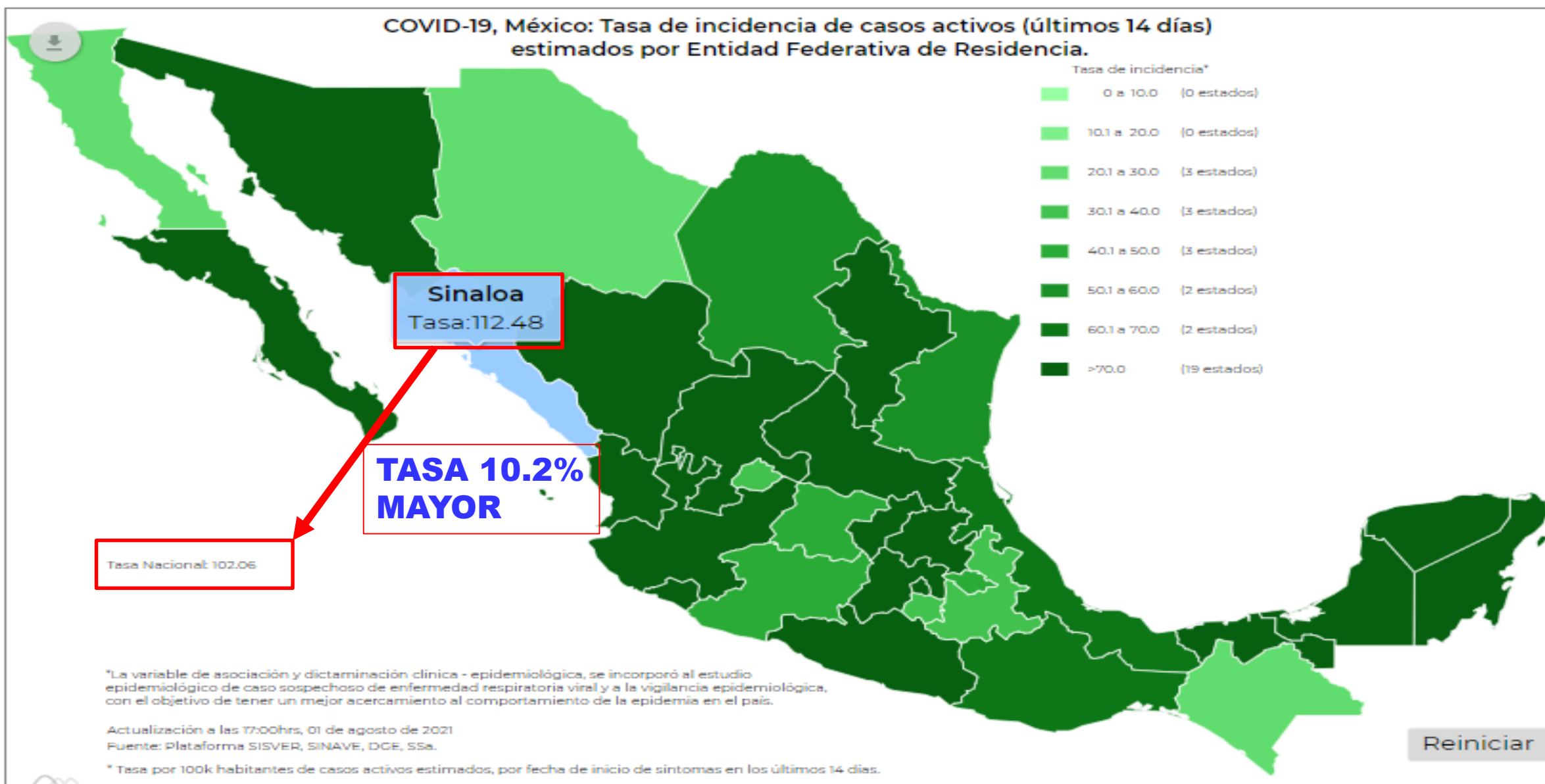

Casos positivos, sospechosos y negativos nacional

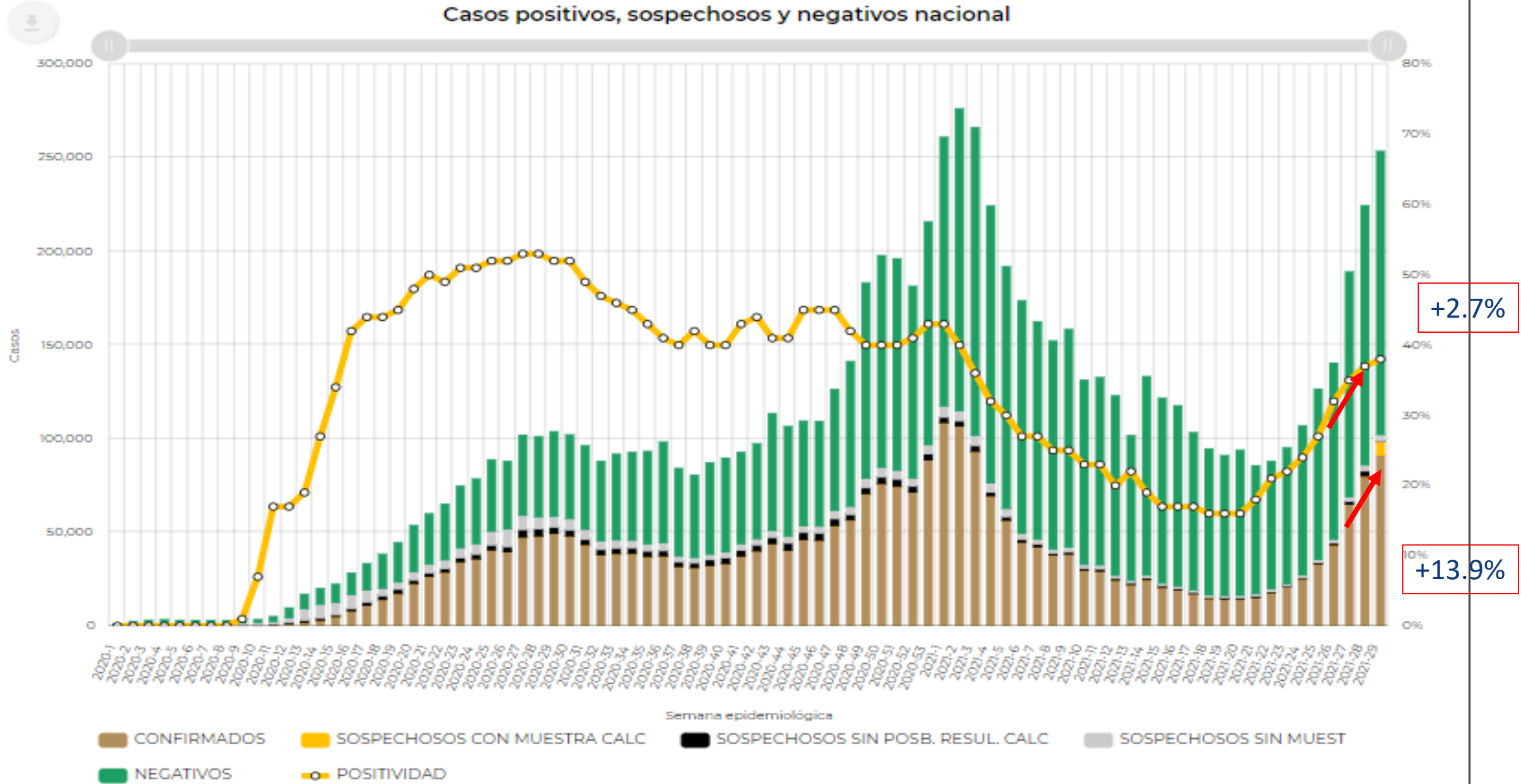

- CONFIRMADOS
- SOSPECHOSOS CON MUESTRA CALC
- SOSPECHOSOS SIN POSB. RESULT. CALC
- SOSPECHOSOS SIN MUEST
- NEGATIVOS
- POSITIVIDAD

Casos positivos estimados, defunciones confirmadas y personas recuperadas nacional

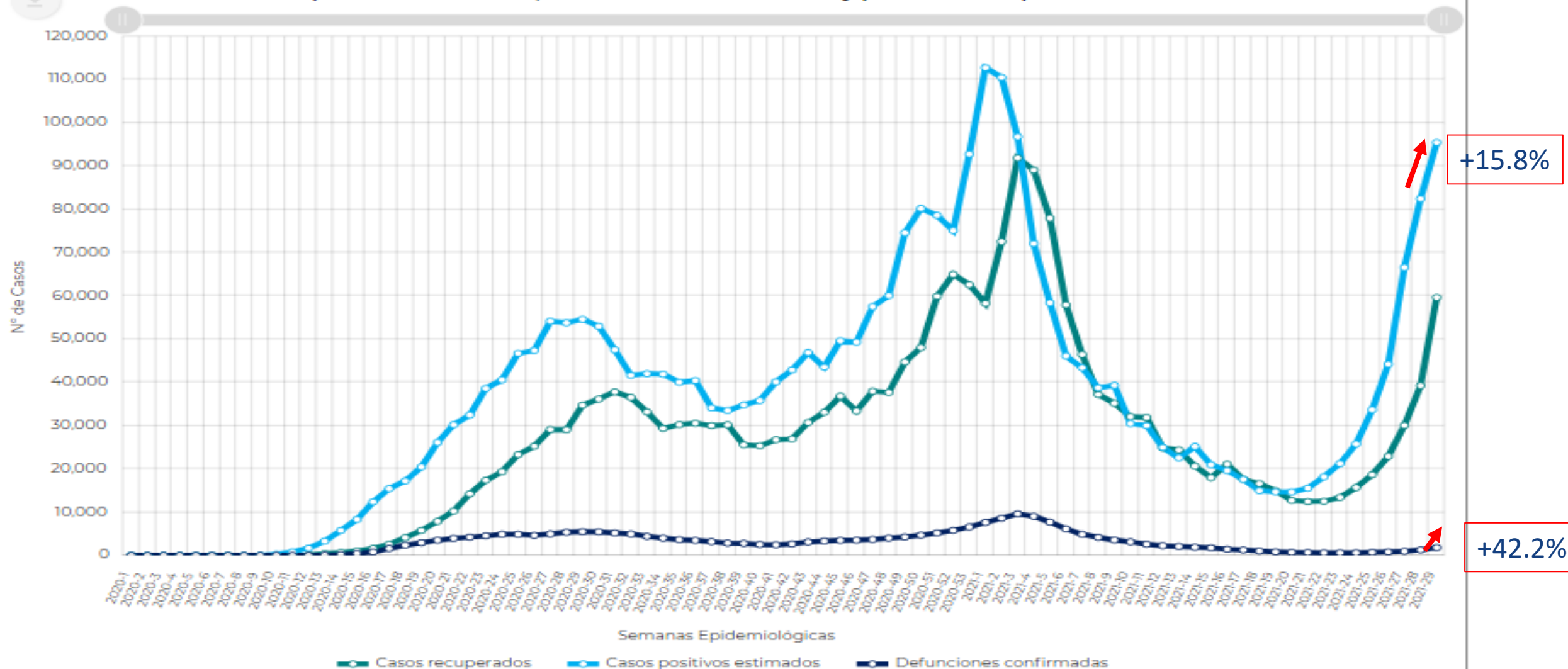

*La estimación de casos es por semana epidemiológica de acuerdo a la fecha de inicio de signos y síntomas

Defunciones confirmadas y sospechosas por semana epidemiológica de ocurrencia nacional

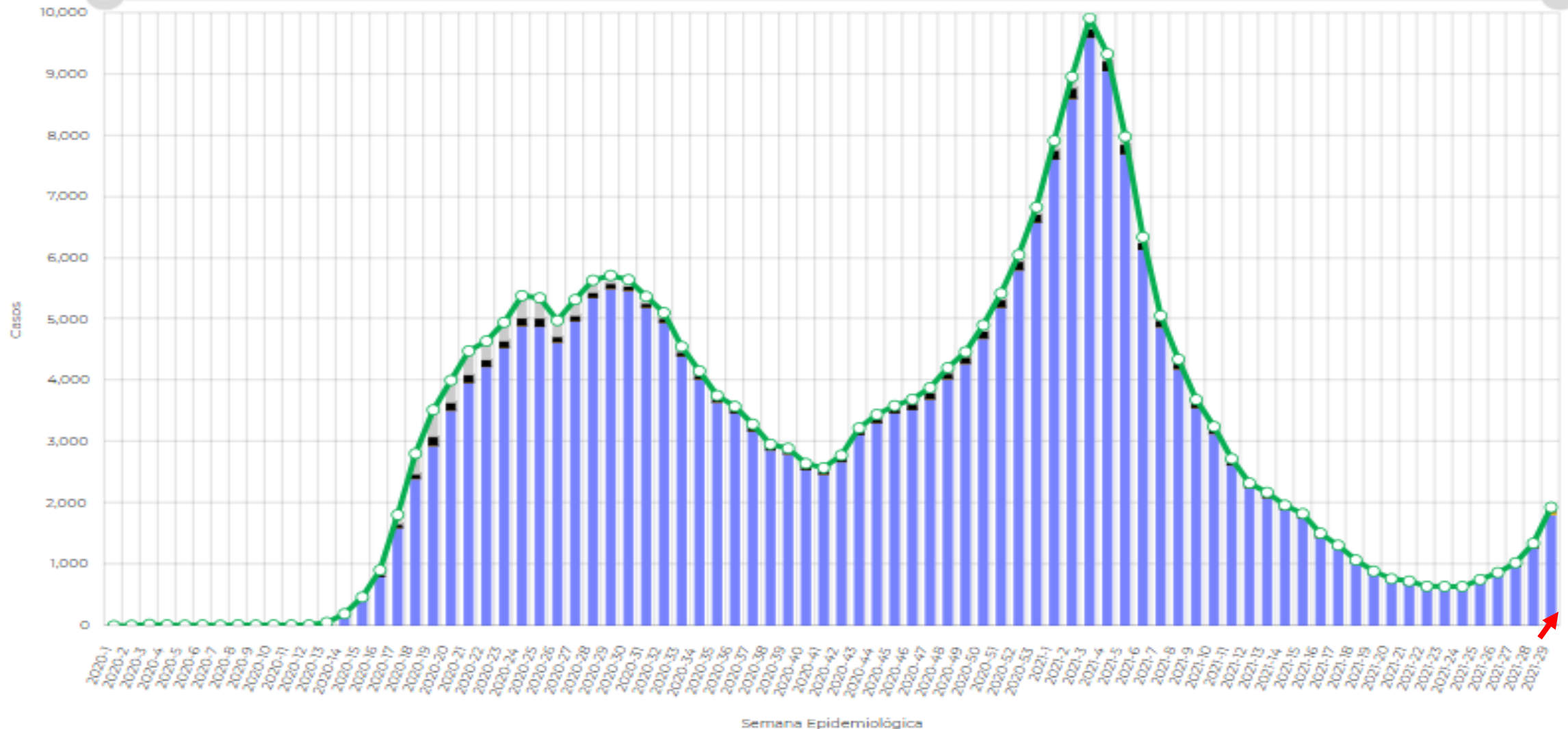

+42.2%

Información General

Sinaloa (Confirmados)

**Actualizado: 31-07-2021

Fuente: DGE

Ver semáforo

CONFIRMADOS

57,450

acumulados

NEGATIVOS

67,069

acumulados

SOSPECHOSOS

8,944

acumulados

DEFUNCIONES

7,021

acumulados

RECUPERADOS

39,520

ACTIVOS

3,815

Las vistas y series temporales consideran el lugar de residencia de los casos reportados

MUJERES / HOMBRES

51.77 %



48.23 %



* Porcentajes de Casos Confirmados

HOSPITALIZADOS / AMBULATORIOS

24.76 %



75.24 %



* Porcentajes de Casos Confirmados

COMORBILIDADES PRINCIPALES

HIPERTENSION

20.49 %



OBESIDAD

17.06 %



DIABETES

13.14 %



TABAQUISMO

5.35 %



* Porcentajes de Casos Confirmados



COVID-19 Sinaloa

sábado, 31 de julio de 2021

Semáforo: Rojo

+ Confirmados Totales 57,450 Ayer a Hoy **+ 722**

Casos ordenados por Fecha de Ingreso

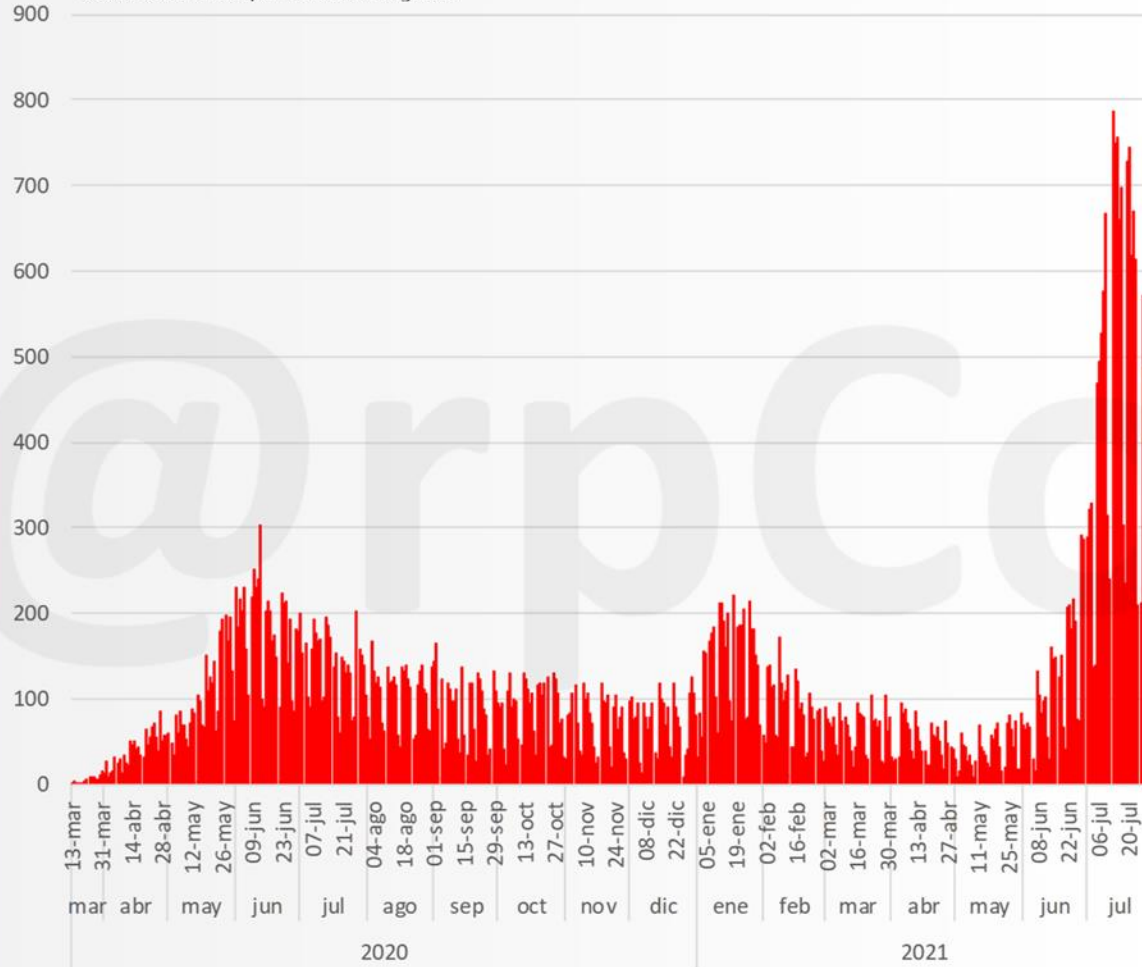

Activos Totales 3,815 Ayer a Hoy **+ 236**

? Sospechosos 8,944

+ 102

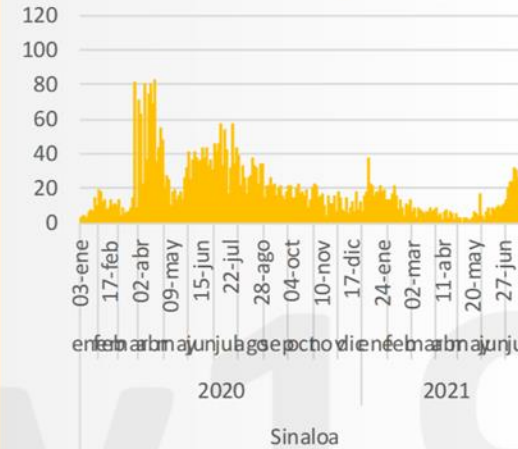

- Negativos 67,069

+ 736

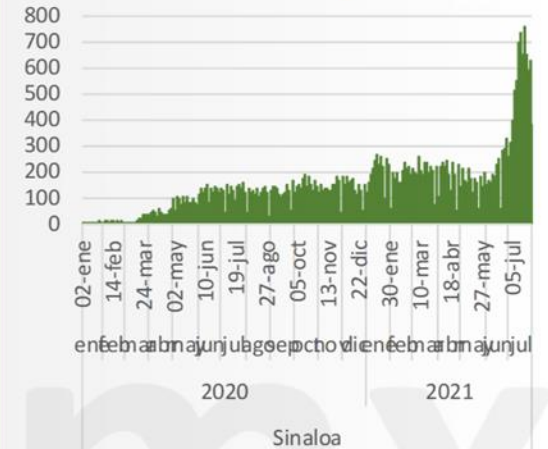

Defunciones 7,021

Let: 12.2% + 34

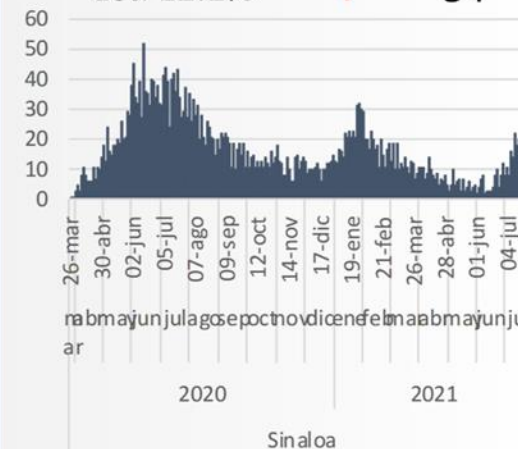

Recuperados 38,543

Estimados + 0

67.1%

Personas Analizadas

133,463



COVID-19 Sinaloa

sábado, 31 de julio de 2021

 **Semáforo: Rojo**

+ Confirmados Totales **57,450** Ayer a Hoy **+** **722**

Casos ordenados por Fecha de Actualización

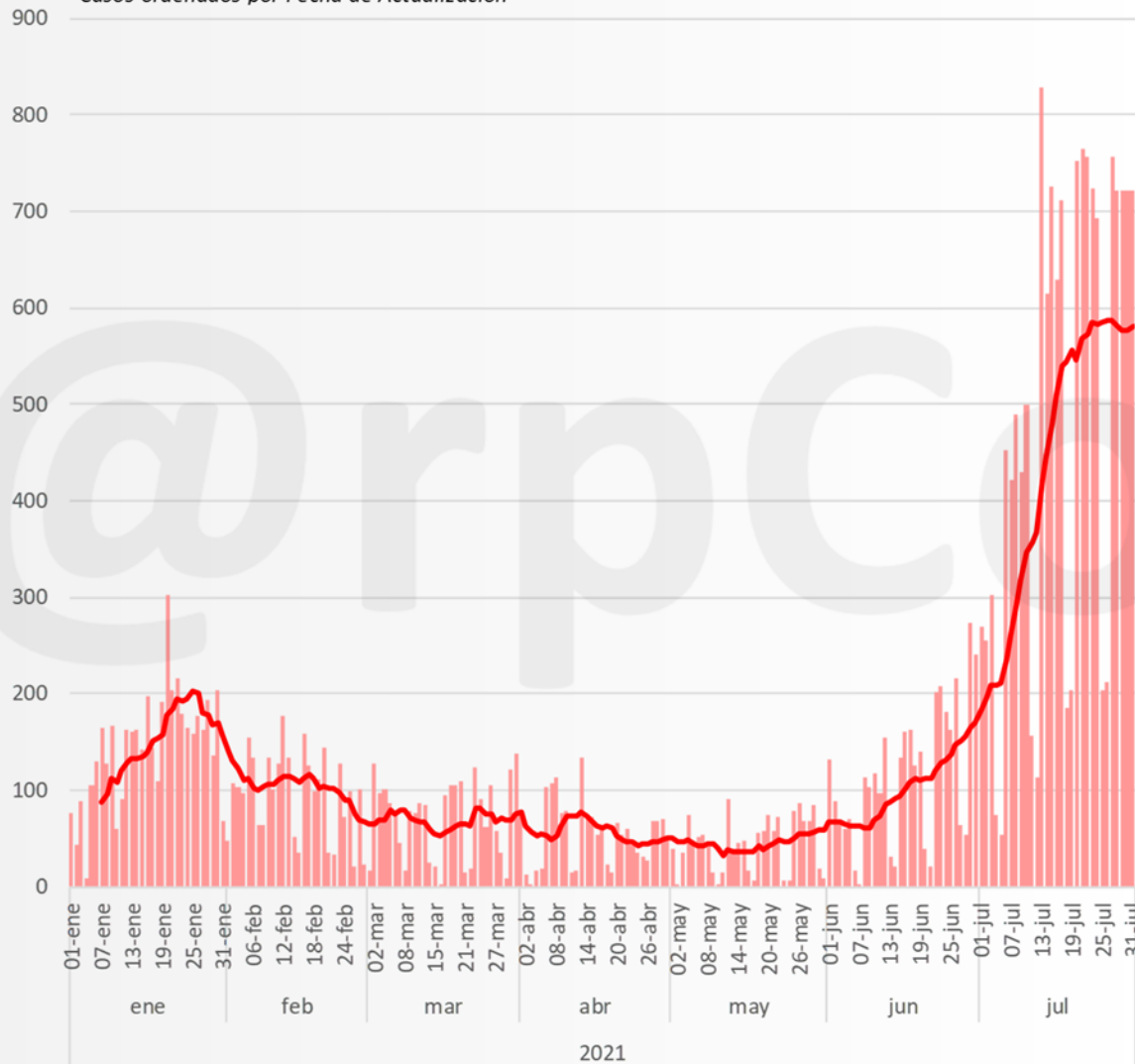

☠ Defunciones **7,021** Ayer a Hoy **+** **34**

Casos ordenados por Fecha de Actualización

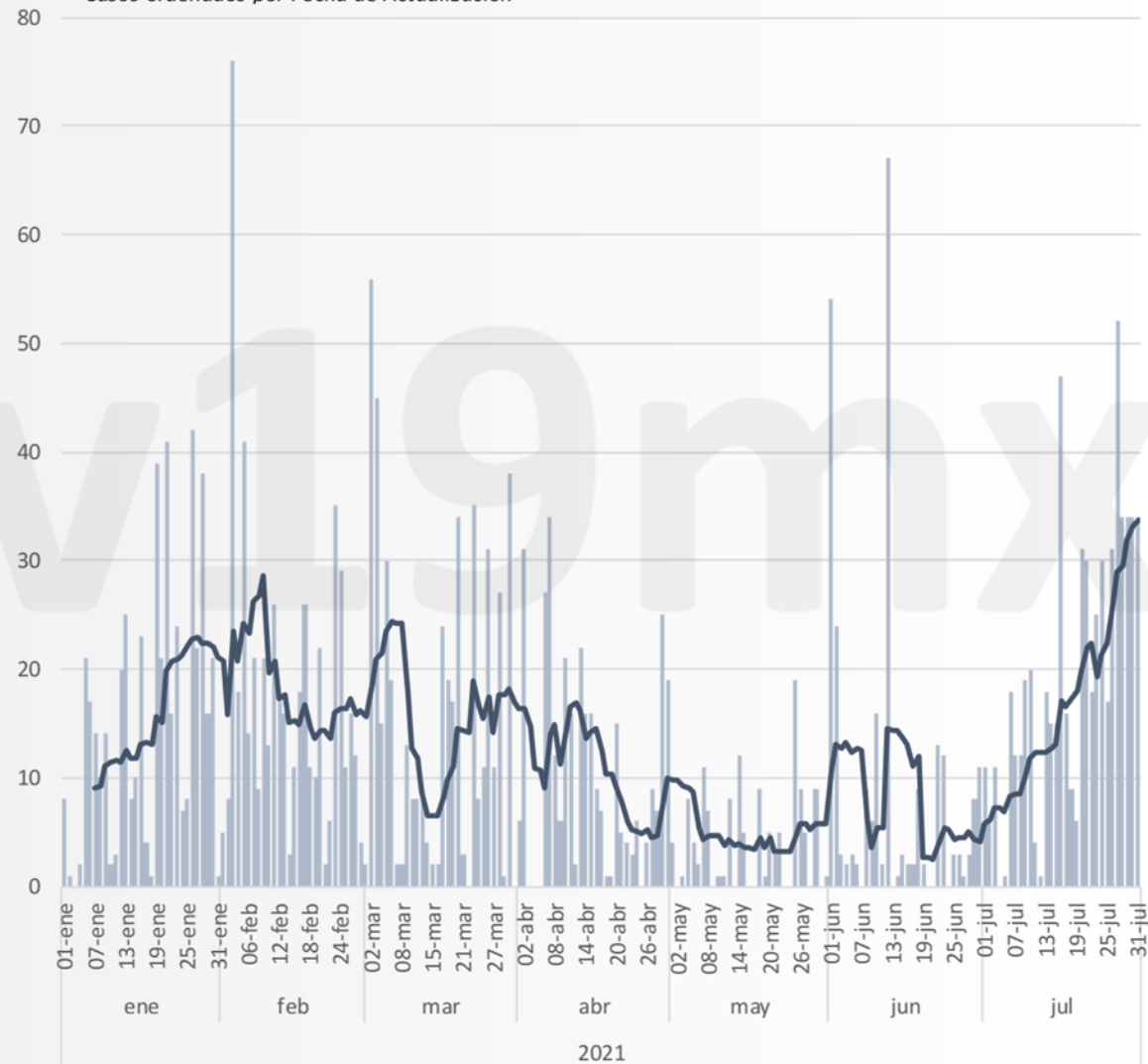

Casos positivos, sospechosos y negativos Sinaloa

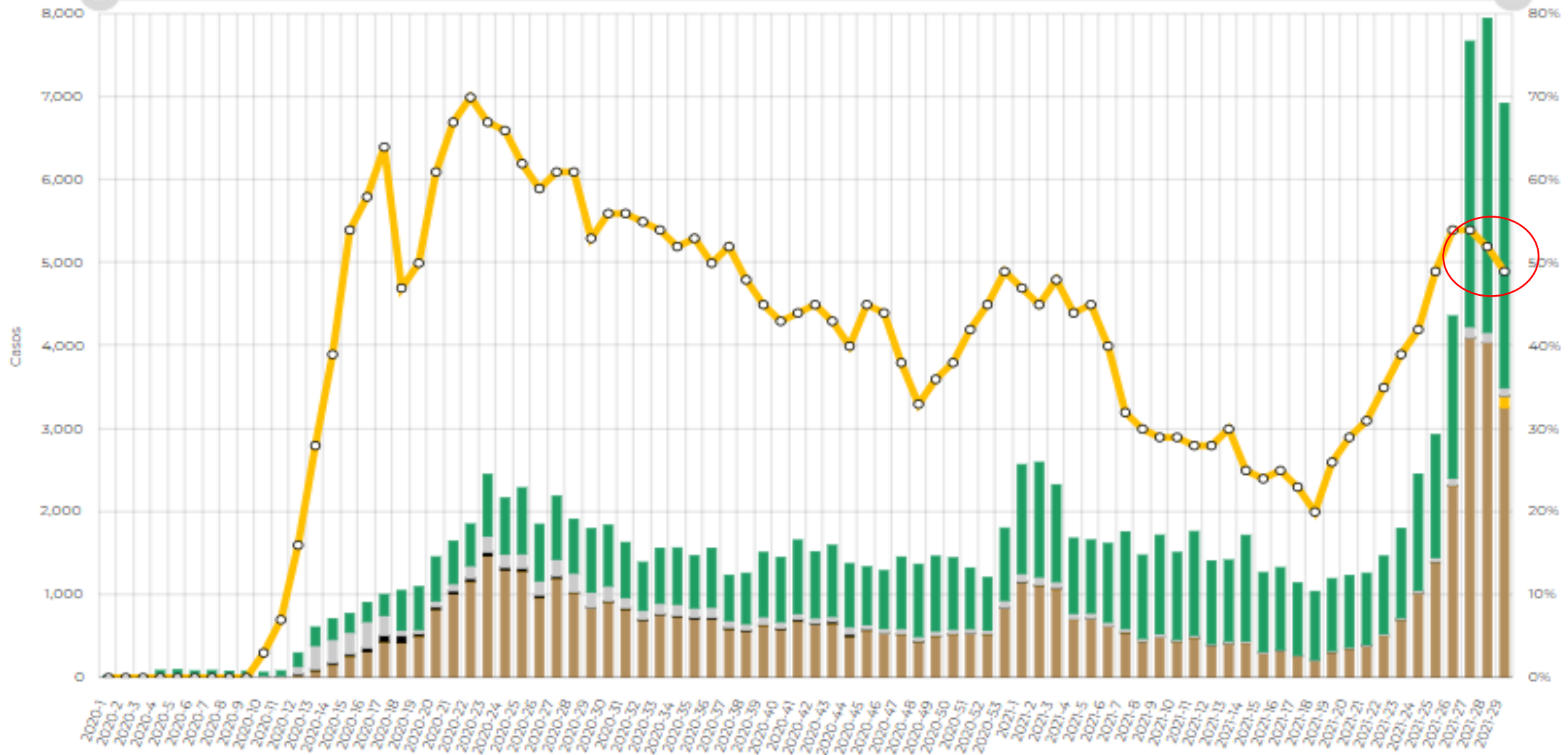

-5.8%

CONFIRMADOS SOSPECHOSOS CON MUESTRA CALC SOSPECHOSOS SIN POSB. RESULT. CALC SOSPECHOSOS SIN MUEST NEGATIVOS POSITIVIDAD



Casos positivos estimados, defunciones confirmadas y personas recuperadas Sinaloa

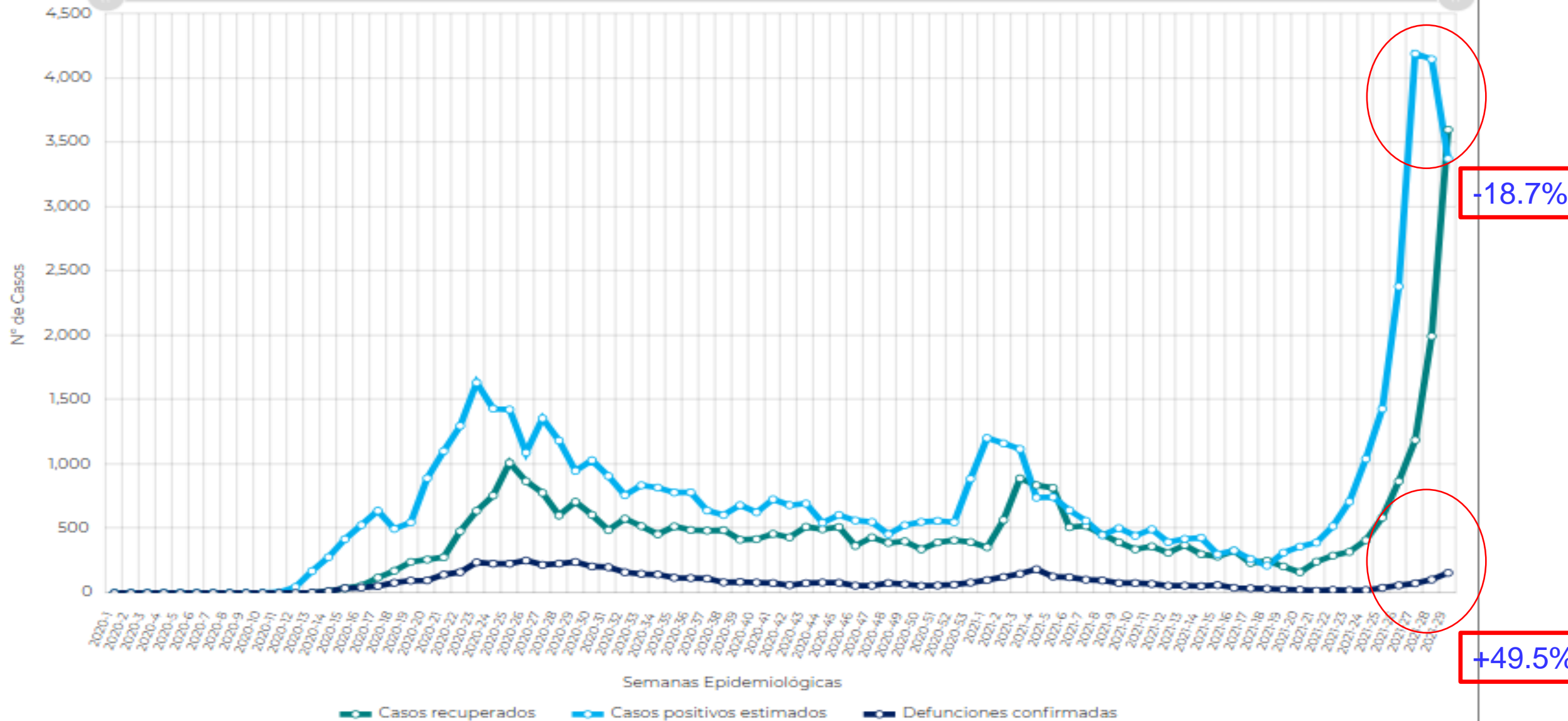

-18.7%

+49.5%

*La estimación de casos es por semana epidemiologica de acuerdo a la fecha de inicio de signos y sintomas



COVID-19 Sinaloa

sábado, 31 de julio de 2021

Gráficos creados por:

Semáforo: Rojo



@rpCov19mx

Activos Totales **3,815** Ayer a Hoy **+** **236**

Casos ordenados por Fecha de Actualización



Sospechosos **8,944** Ayer a Hoy **+** **102**

Casos ordenados por Fecha de Actualización

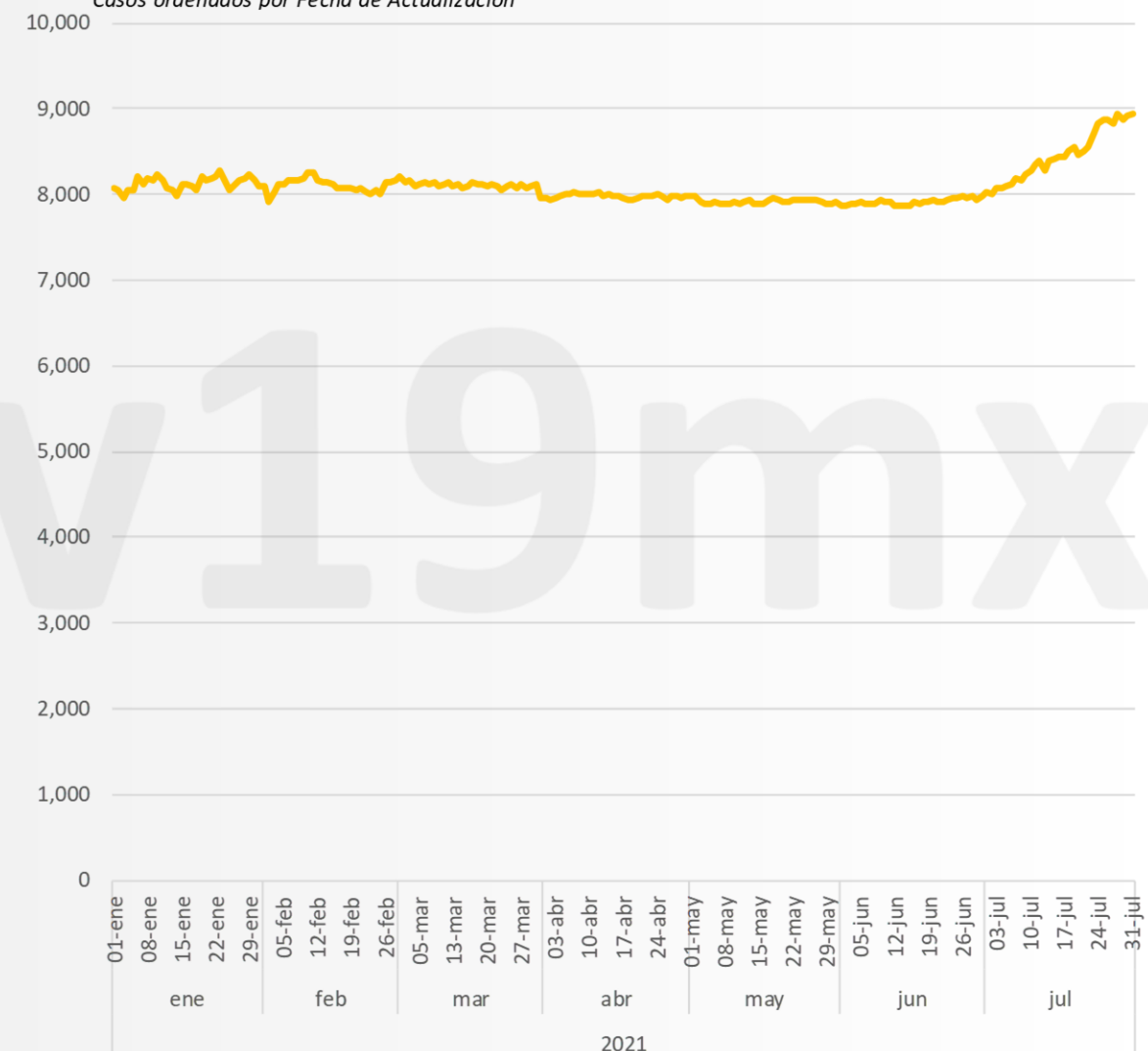



COVID-19 México por Entidades

sábado, 31 de julio de 2021



Casos Acumulados Totales

2,848,252

Ayer a Hoy **+ 18,809**



Casos ordenados por Estados



Ciudad de México	785,843
Estado de México	292,185
Nuevo León	142,710
Guanajuato	138,826
Jalisco	106,215
Puebla	91,041
Sonora	88,679
Tabasco	87,238
Veracruz	80,210
Querétaro	74,128
Tamaulipas	73,057
Coahuila	73,045
San Luis Potosí	71,051
Chihuahua	60,306
Sinaloa	57,450
Oaxaca	55,306
Yucatán	54,387
Michoacán	53,756
Baja California	52,718
Guerrero	51,632
Baja California Sur	49,261
Hidalgo	44,380
Quintana Roo	43,663
Durango	37,509
Morelos	37,090
Zacatecas	33,282
Aguascalientes	27,917
Tlaxcala	21,213
Nayarit	19,041
Colima	15,970
Campeche	14,663
Chiapas	14,480

15ª POSICIÓN NACIONAL

Casos Acumulados

Casos confirmados por laboratorio, asociación y dictaminación epidemiológica registrados desde el inicio de la pandemia en México.



COVID-19 México por Entidades

sábado, 31 de julio de 2021

Casos Activos Totales

127,690

Ayer a Hoy + 5,921

Casos ordenados por Estados



Ciudad de México	37,913
Estado de México	13,517
Jalisco	7,646
Nuevo León	7,377
Veracruz	5,359
Sinaloa	3,815
Guerrero	3,811
Quintana Roo	3,630
Tabasco	3,506
Nayarit	3,239
San Luis Potosí	3,097
Sonora	2,899
Oaxaca	2,606
Guanajuato	2,597
Michoacán	2,316
Colima	2,240
Hidalgo	2,223
Baja California Sur	2,174
Puebla	2,162
Querétaro	2,097
Yucatán	2,074
Tamaulipas	2,008
Coahuila	1,684
Durango	1,501
Zacatecas	1,163
Campeche	876
Chihuahua	854
Chiapas	752
Baja California	719
Morelos	713
Agascalientes	565
Tlaxcala	557

6° LUGAR NACIONAL

Casos Activos

Total de casos confirmados al día de hoy, con 14 o menos días desde que iniciaron síntomas y que no fallecieron.



Casos positivos, sospechosos y negativos Sinaloa

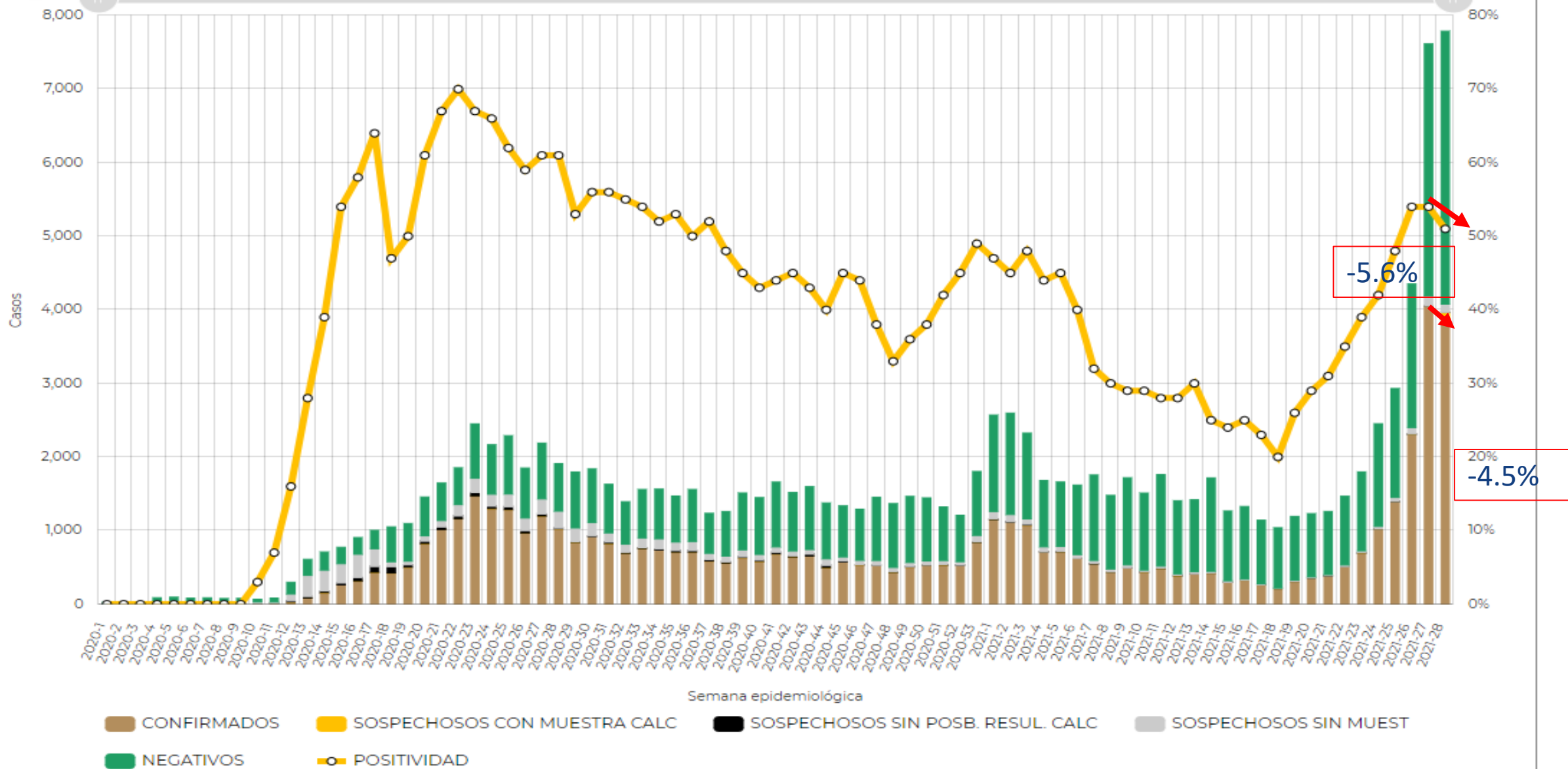

Casos positivos estimados, defunciones confirmadas y personas recuperadas Sinaloa

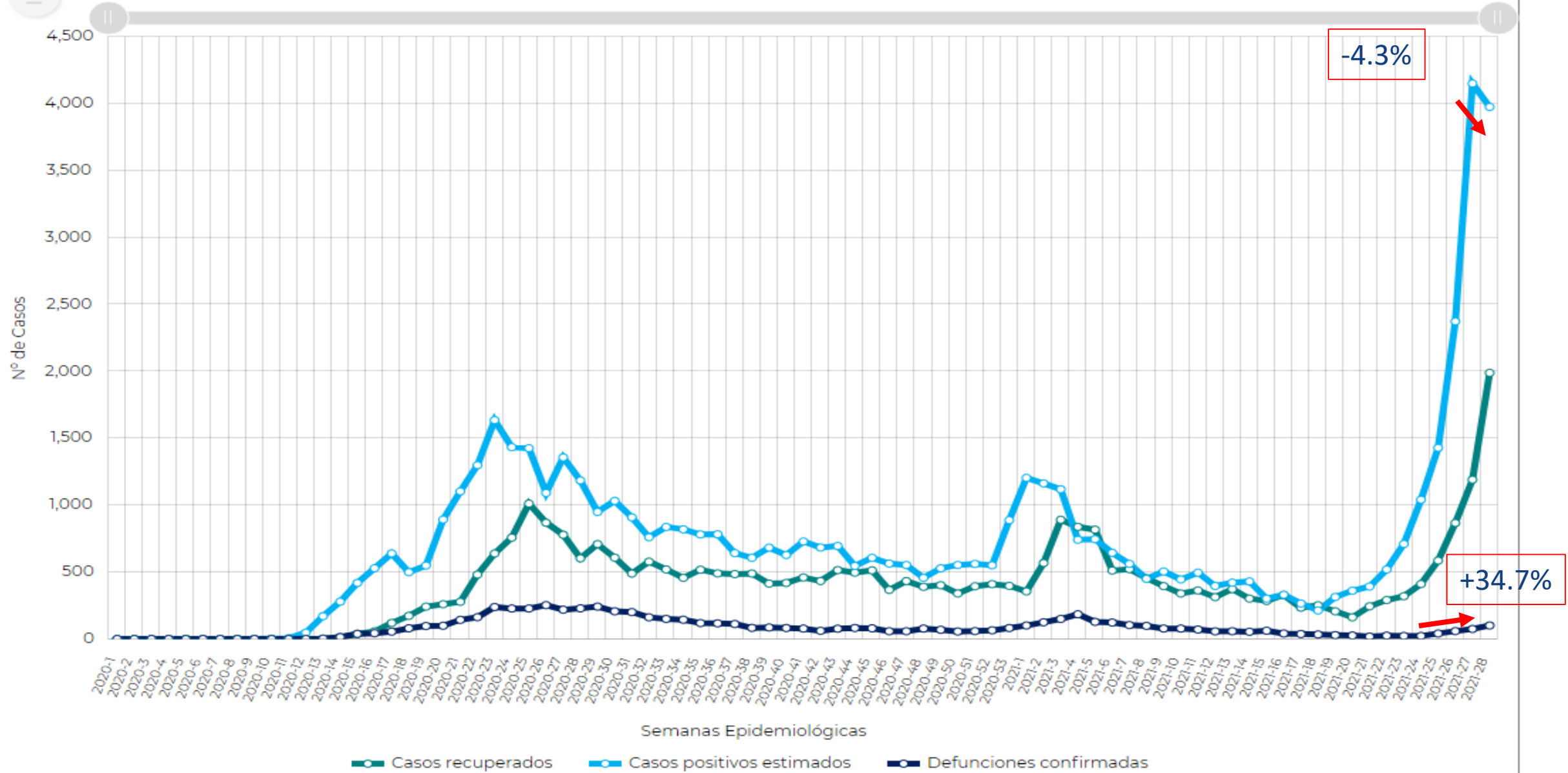

*La estimación de casos es por semana epidemiológica de acuerdo a la fecha de inicio de signos y síntomas

Defunciones confirmadas y sospechosas por semana epidemiológica de ocurrencia Sinaloa

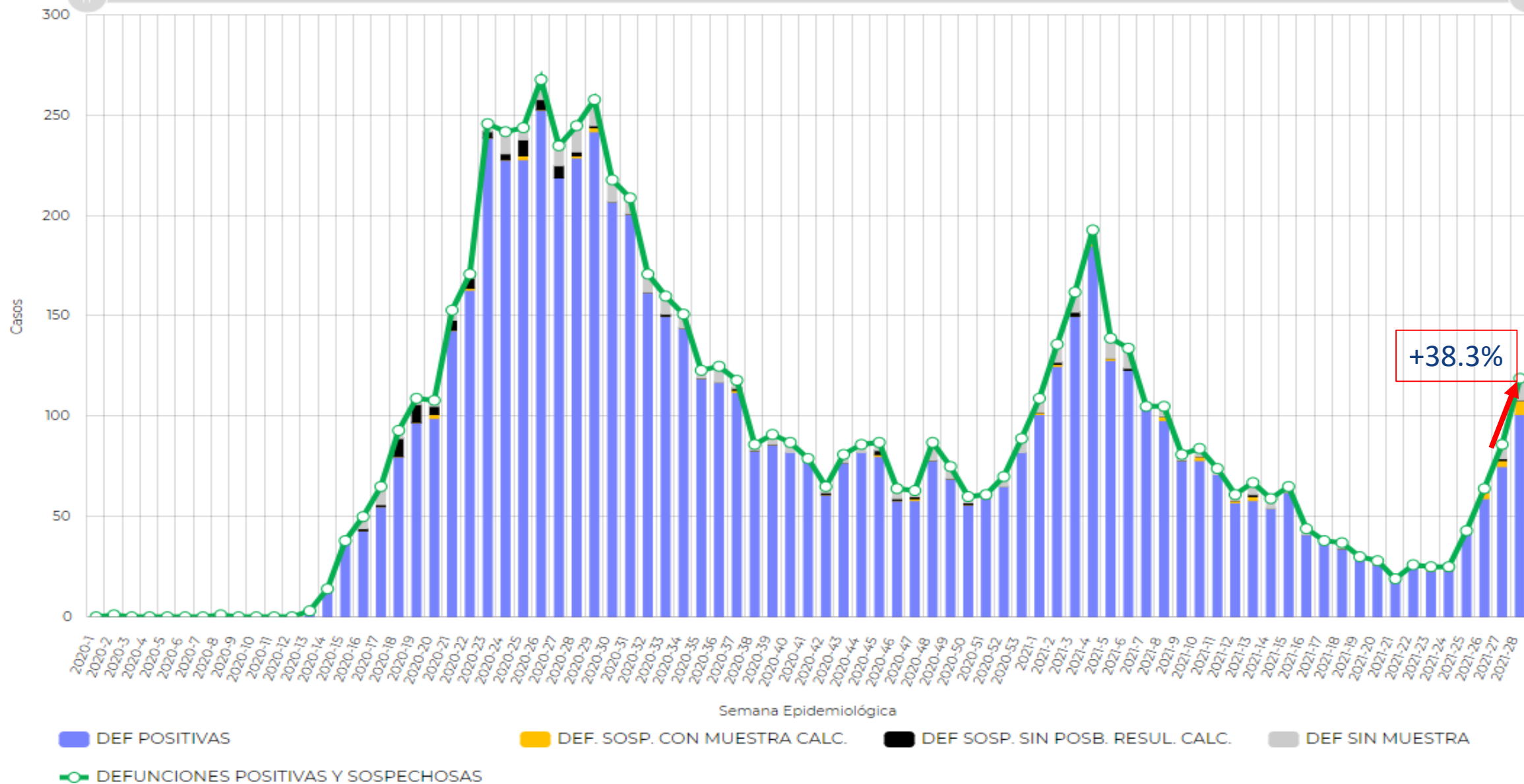

+38.3%

INCIDENCIA POR 100,000 HABITANTES DE CASOS COVID EN SINALOA 19 DURANTE LAS SEMANAS 20 A 29 DEL 2021

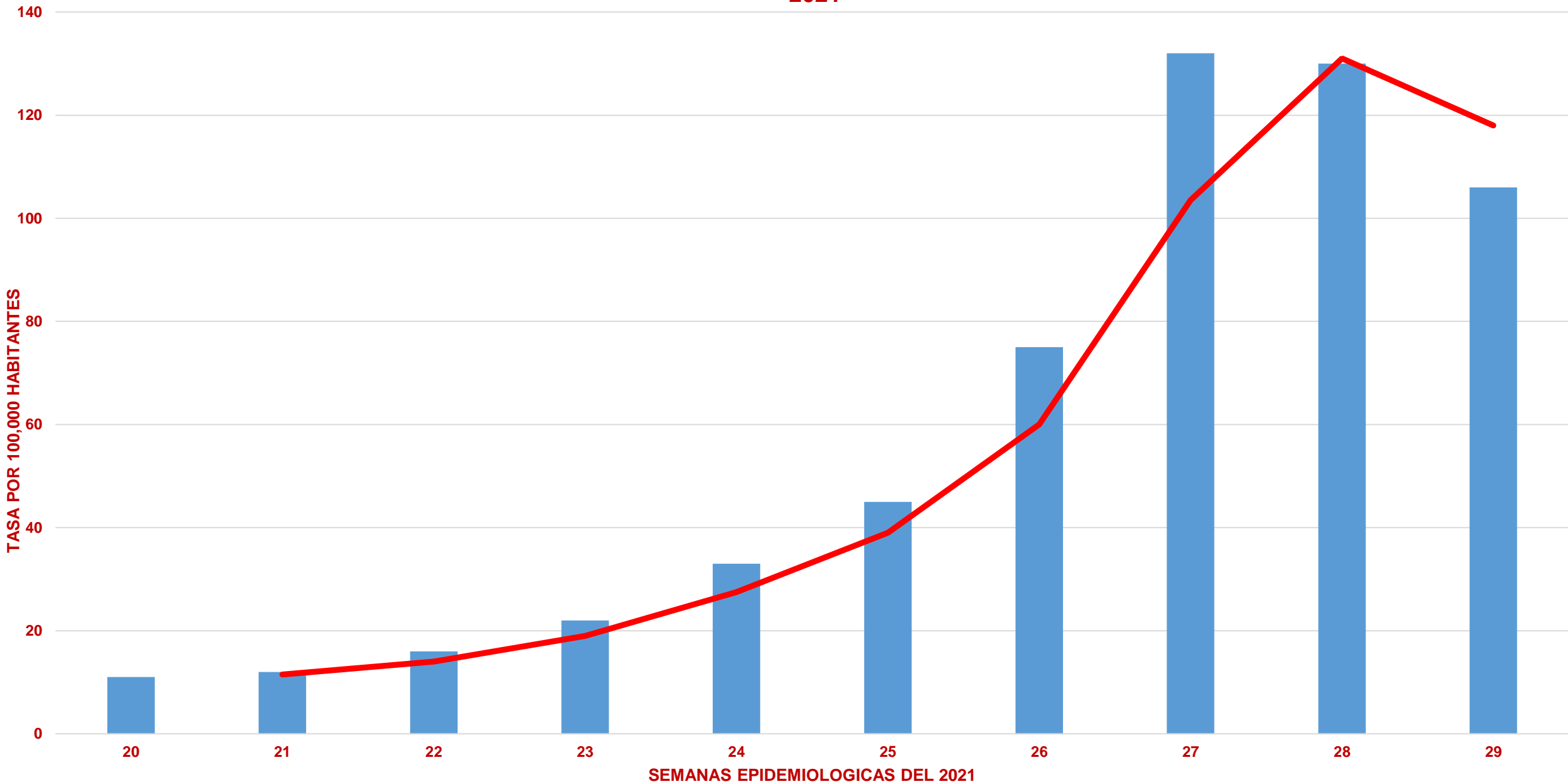

INCIDENCIA POR 100,000 HABITANTES DE CASOS COVID-19 POR MUNICIPIO DE SINALOA EN LAS SEMANAS 20 A 29 DEL 2021

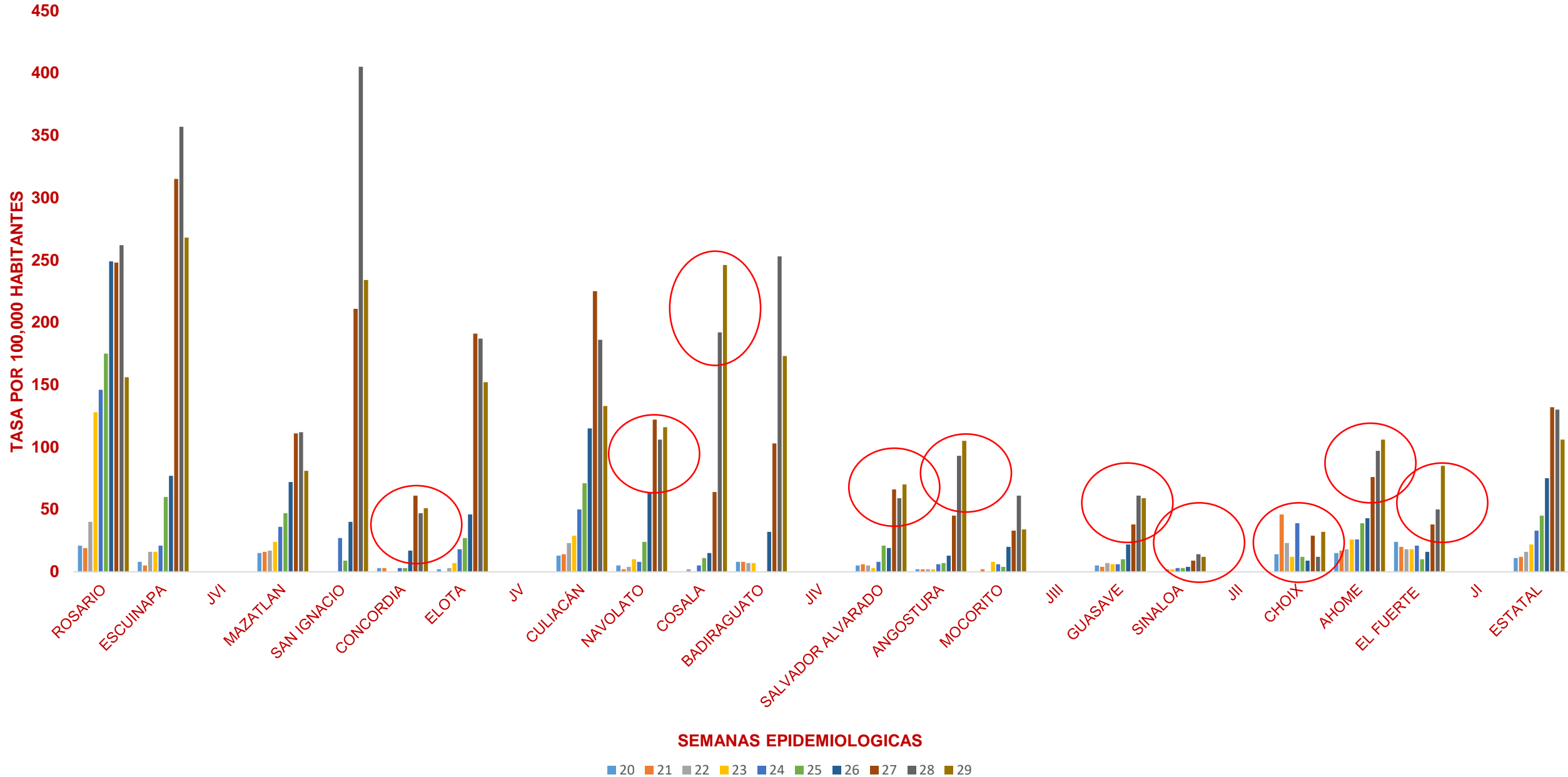



COVID-19 Sinaloa

sábado, 31 de julio de 2021



Ocupación Hospitalaria

Lineas punteadas representan el promedio móvil de 7 días. Porcentajes ordenados por fecha de actualización.

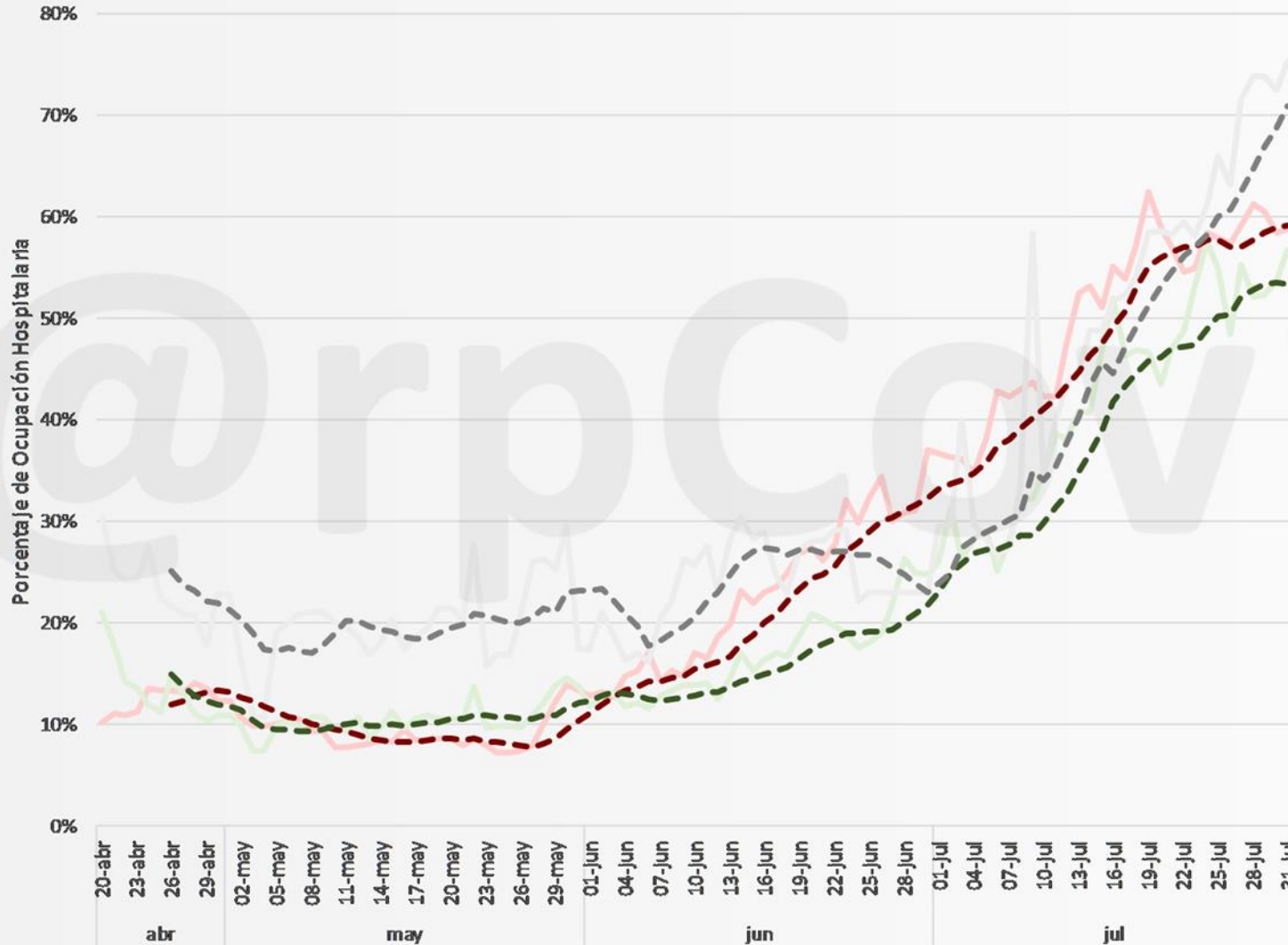

Sinaloa

Camas Generales

41% Disponibilidad

Ocupación: **59%**

Último día: + 0%

Camas con Ventilador

43% Disponibilidad

Ocupación: **57%**

Último día: + 3%

Camas con Ventilador UCI

25% Disponibilidad

Ocupación: **75%**

Último día: - 17%

Mapa de Ocupación de Camas Generales

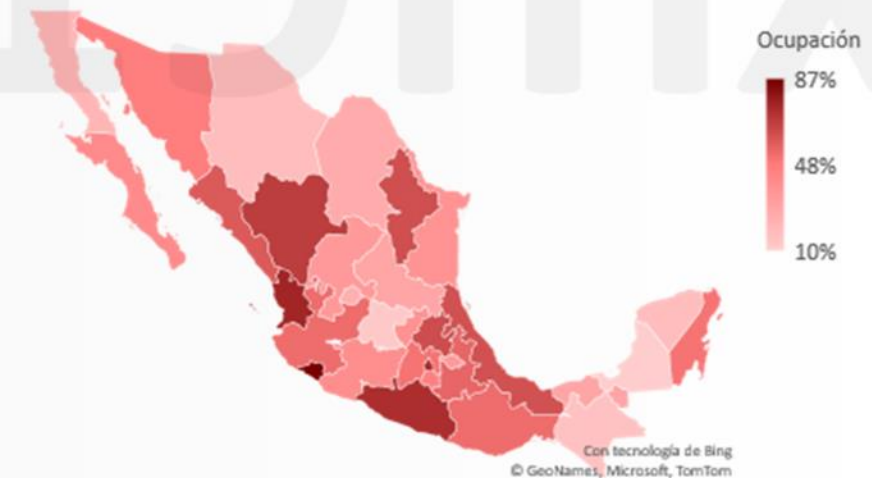

Fuente: "Sistema de Información de la Red IRAG, <https://www.gits.igg.unam.mx/red-irag-dashboard/reviewHome>"



COVID-19 México por Entidades

sábado, 31 de julio de 2021



Ocupación de Camas Generales

44%

Promedio Nacional

Ayer a Hoy + 0%

Evolución del promedio Últimos 14 días

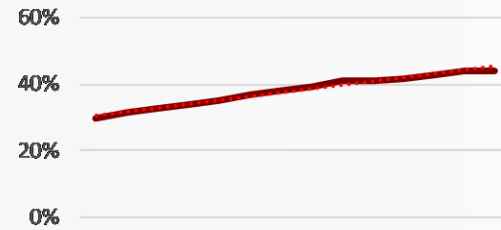

..... Tendencia (Lineal)

44% Camas Generales

36% Camas con Ventilador

45% Camas con Ventilador UCI

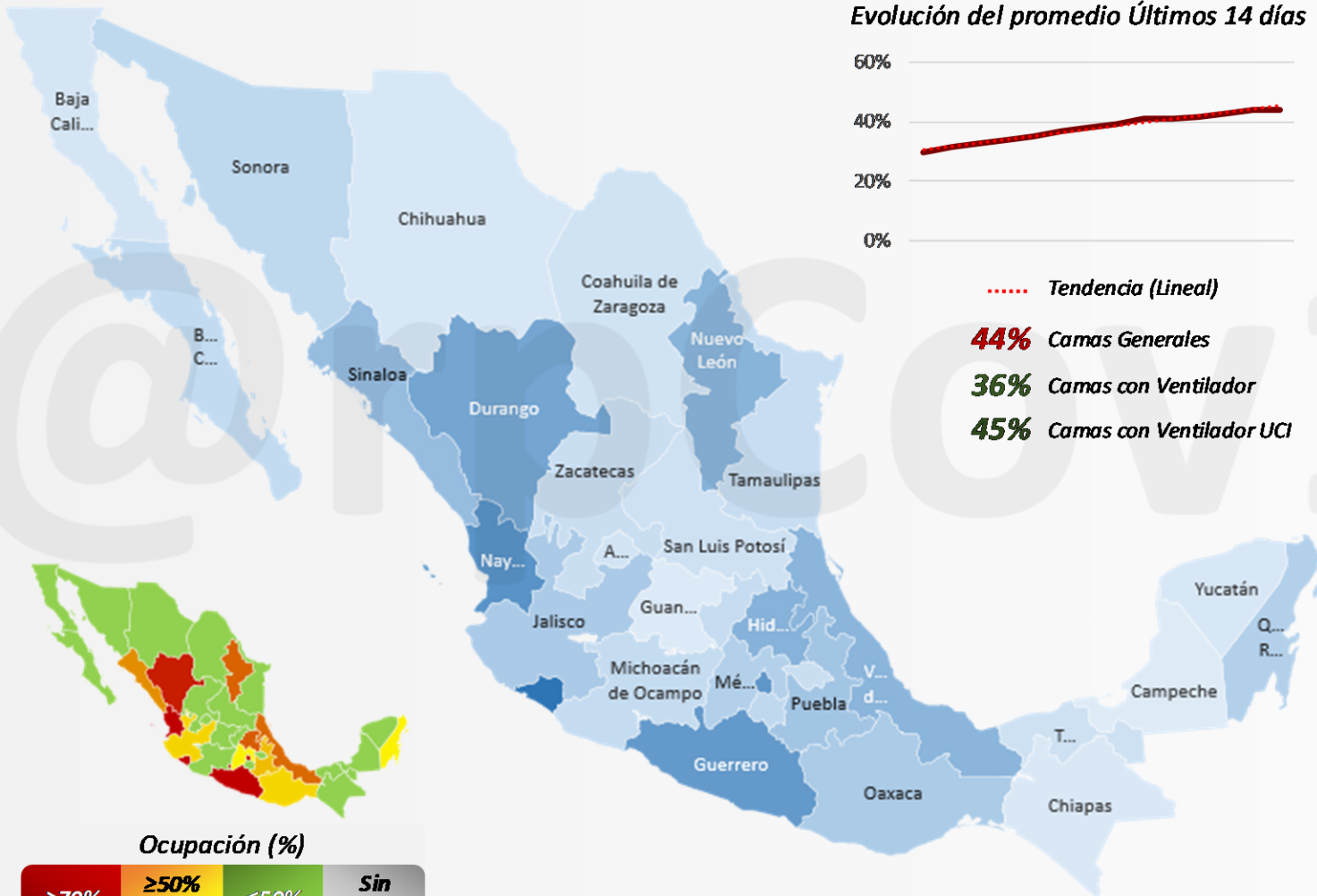

Ocupación (%)

≥70%

≥50%
≤70%

≤50%

Sin
Datos



Ocupación ordenada por Estados

Colima	87%	13%
Nayarit	75%	25%
Ciudad De México	73%	27%
Guerrero	72%	28%
Durango	68%	32%
Hidalgo	63%	37%
Nuevo León	62%	38%
Veracruz	62%	38%
Sinaloa	59%	41%
Puebla	55%	45%
Jalisco	53%	47%
Oaxaca	53%	47%
Estado De México	51%	49%
Quintana Roo	51%	49%
Sonora	47%	53%
Morelos	47%	53%
Baja California Sur	41%	59%
Michoacán	40%	60%
Querétaro	38%	62%
Tamaulipas	37%	63%
Tlaxcala	35%	65%
Zacatecas	35%	65%
Tabasco	29%	71%
San Luis Potosí	29%	71%
Coahuila	26%	74%
Aguascalientes	24%	76%
Baja California	21%	79%
Chihuahua	18%	82%
Yucatán	18%	83%
Chiapas	15%	85%
Guanajuato	12%	88%
Campeche	10%	90%



COVID-19 México por Entidades

sábado, 31 de julio de 2021

Gráficos creados por:



@rpCov19mx



Ocupación de Camas con Ventilador

36%

Promedio Nacional

Ayer a Hoy **+ 1%**

Evolución del promedio Últimos 14 días

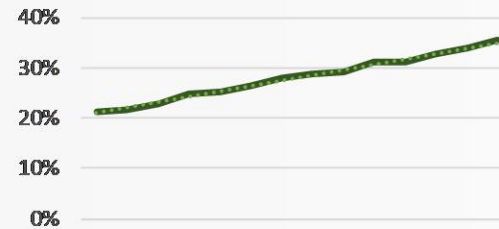

..... Tendencia (Lineal)

44% Camas Generales

36% Camas con Ventilador

45% Camas con Ventilador UCI

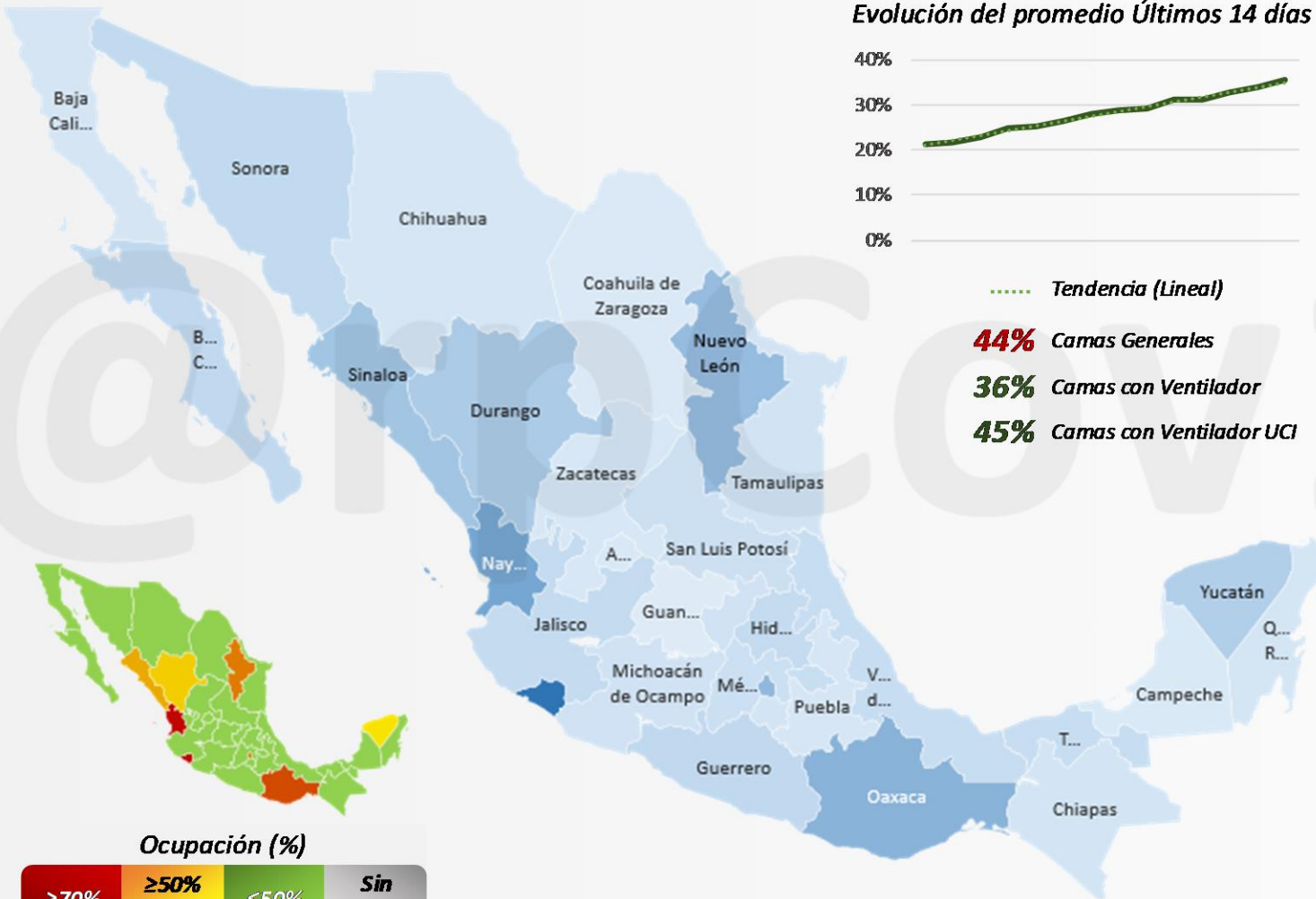

Ocupación (%)

≥70%

≥50%
≤70%

≤50%

Sin
Datos



Ocupación ordenada por Estados

Colima	90%	10%
Nayarit	69%	31%
Oaxaca	64%	36%
Ciudad De México	62%	38%
Nuevo León	60%	40%
Sinaloa	57%	43%
Durango	54%	46%
Yucatán	52%	48%
Guerrero	44%	56%
Baja California Sur	44%	56%
Sonora	43%	57%
Hidalgo	41%	59%
Jalisco	40%	60%
Tabasco	36%	64%
Veracruz	36%	64%
Tlaxcala	34%	66%
Estado De México	31%	69%
San Luis Potosí	30%	70%
Michoacán	25%	75%
Querétaro	25%	75%
Tamaulipas	23%	77%
Morelos	21%	79%
Chiapas	21%	79%
Quintana Roo	20%	80%
Baja California	19%	81%
Puebla	18%	82%
Chihuahua	17%	83%
Zacatecas	16%	85%
Aguascalientes	13%	87%
Campeche	12%	88%
Coahuila	12%	88%
Guanajuato	7%	93%

Resumen

Series históricas

Ocupación camas hospitalización gral.

Ocupación camas con ventilador

Ocupación camas con ventilador UCI

Ocupación de camas en hospitalización general 2021-07-31. ⓘ

Estatad >

Jurisdicción >

Municipal >

Unidad médica

Consultar rango de % Ocupación: % mayor a % menor a

CSV

Excel

PDF

Buscar...

Estado	% Ocupación
Colima	84.90
Ciudad de México	75.62
Guerrero	73.24
Nayarit	72.82
Durango	71.92
Nuevo León	65.01
Puebla	60.07
Hidalgo	59.50
Sinaloa	59.50
Veracruz de Ignacio de La Llave	57.66
Oaxaca	57.21

Histórico % de Ocupación ⓘ

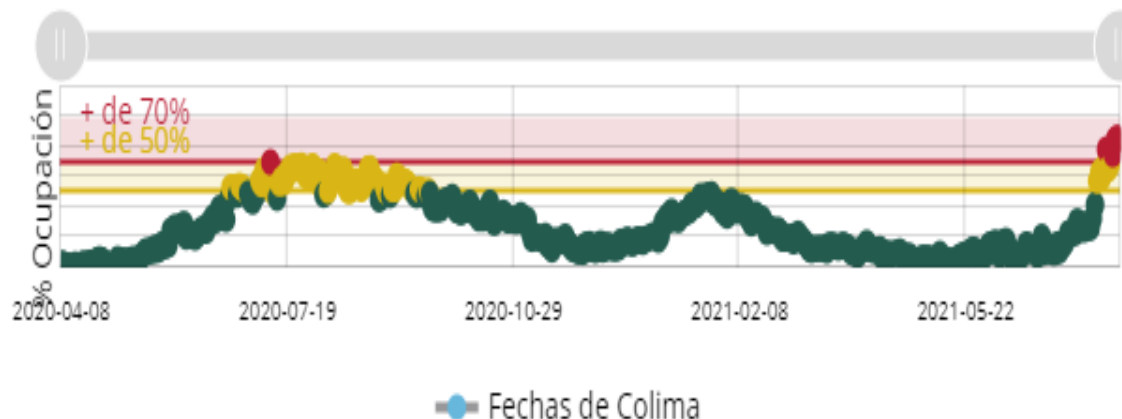

[Resumen](#)
[Series históricas](#)
Ocupación camas hospitalización gral.
[Ocupación camas con ventilador](#)
[Ocupación camas con ventilador UCI](#)

Ocupación de camas en hospitalización general 2021-07-31. (i)

Estat
[Jurisdicción](#)
[Municipal](#)
[Unidad médica](#)

 Consultar rango de % Ocupación:

Veracruz de Ignacio de La Llave	57.66
Oaxaca	57.21
Jalisco	53.20
Quintana Roo	50.56
Sonora	50.12
México	49.49
Morelos	48.29
Zacatecas	43.51
Querétaro	40.31
Michoacán de Ocampo	39.54
Baja California Sur	37.95

Mostrando 1 al 20 de 32

 Prev. **1** 2 Sig.

Histórico % de Ocupación

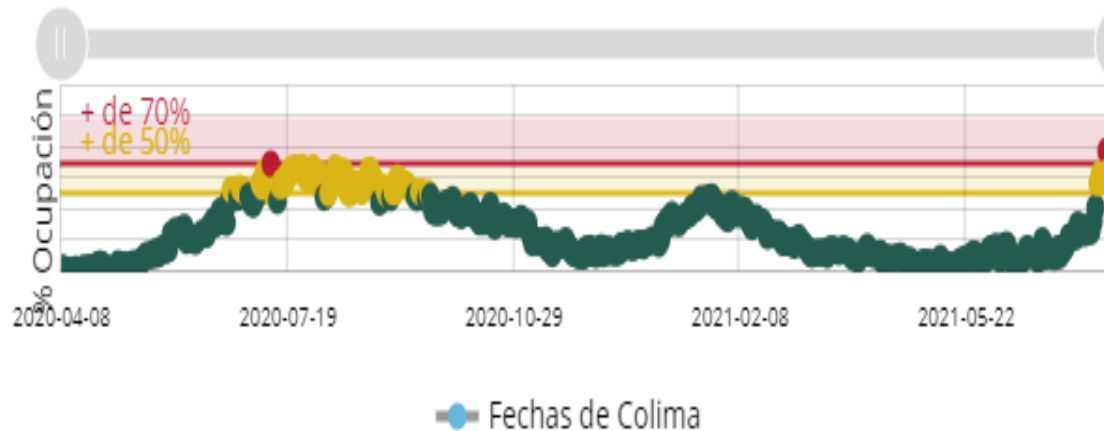

[Resumen](#)
[Series históricas](#)
Ocupación camas hospitalización gral.
[Ocupación camas con ventilador](#)
[Ocupación camas con ventilador UCI](#)

Ocupación de camas en hospitalización general 2021-07-31. ?

[Estatal](#) >

[Jurisdicción](#) >

[Municipal](#) >

[Unidad médica](#)

 Consultar rango de % Ocupación:

Tamaulipas	37.84
Tlaxcala	36.11
Tabasco	32.57
Coahuila de Zaragoza	29.10
Aguascalientes	28.57
San Luis Potosí	26.86
Baja California	26.47
Yucatán	16.29
Guanajuato	14.76
Chiapas	13.85
Chihuahua	13.08
Campeche	8.99



Histórico % de Ocupación ?

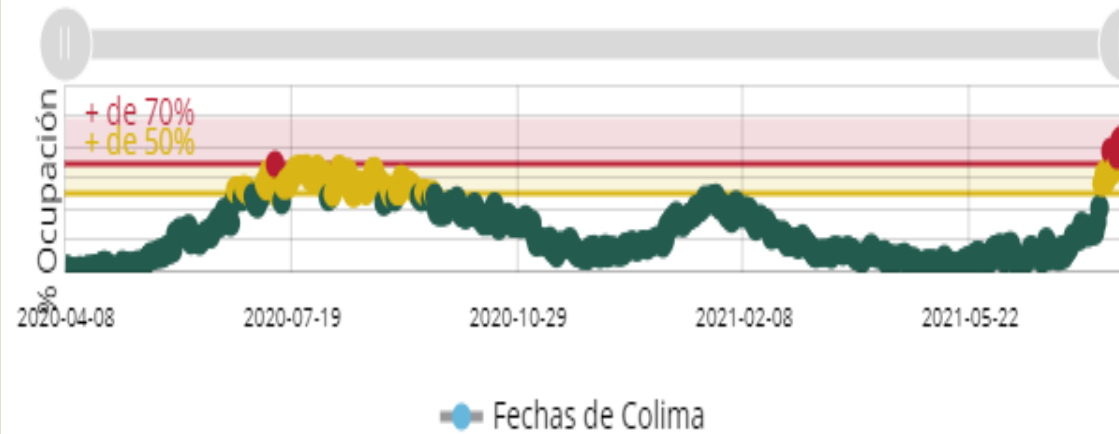

Resumen

Series históricas

Ocupación camas hospitalización gral.

Ocupación camas con ventilador

Ocupación camas con ventilador UCI

Ocupación de camas en hospitalización general 2021-07-31. ?

Estatal > **Jurisdicción** > Municipal > Unidad médica

Consultar rango de % Ocupación: % mayor a % menor a

CSV Excel PDF

SINALOA

Jurisdicción	Estado	% Ocupación
Mazatlan	Sinaloa	82.73
Los Mochis	Sinaloa	69.62
Culiacan	Sinaloa	56.83
La Cruz	Sinaloa	55.55
Guamuchil	Sinaloa	38.29
Guasave	Sinaloa	25.35

Mostrando 1 al 6 de 6 filtrado de un total de 216 registros

Prev. 1 Sig.

Histórico % de Ocupación ?

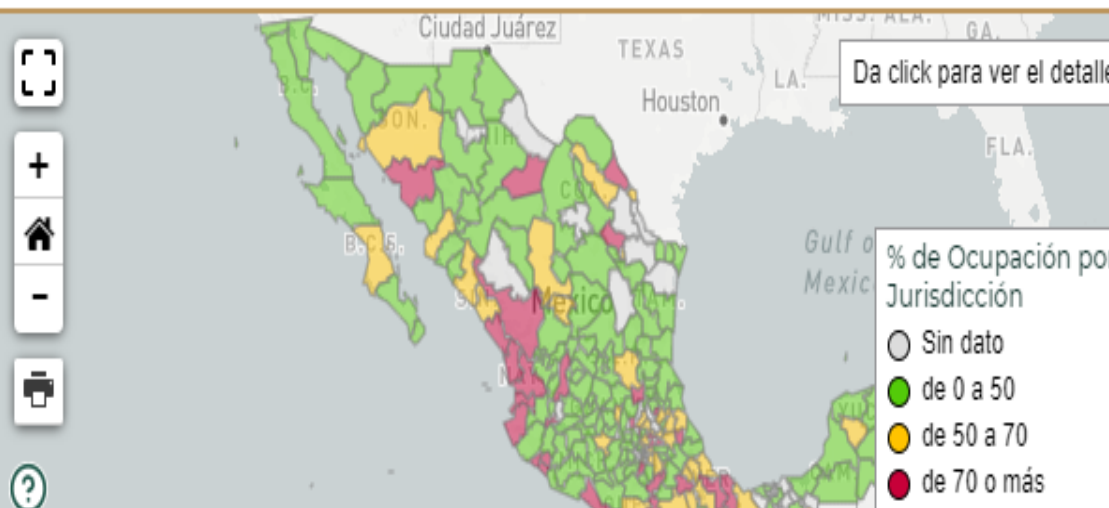
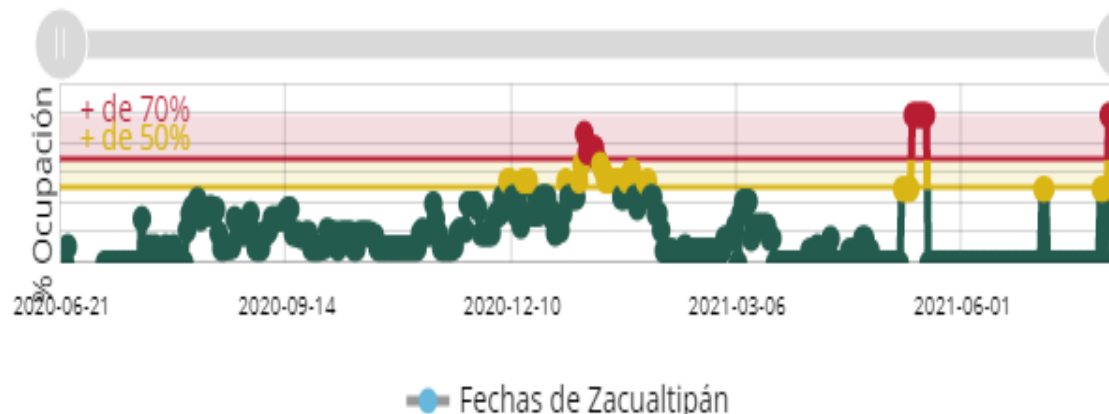

[Resumen](#)
[Series históricas](#)
Ocupación camas hospitalización gral.
[Ocupación camas con ventilador](#)
[Ocupación camas con ventilador UCI](#)

Ocupación de camas en hospitalización general 2021-07-31. ⓘ

[Estatal](#)
[Jurisdicción](#)
[Municipal](#)
[Unidad médica](#)

 Consultar rango de % Ocupación:
[CSV](#)
[Excel](#)
[PDF](#)

Municipio	Estado	% Ocupación
Mazatlán	Sinaloa	89.20
Elota	Sinaloa	88.88
Navolato	Sinaloa	75.00
Ahome	Sinaloa	73.80
Culiacán	Sinaloa	58.56
Escuinapa	Sinaloa	53.33
Salvador Alvarado	Sinaloa	46.15
Cosalá	Sinaloa	28.57
Guasave	Sinaloa	28.34
El Fuerte	Sinaloa	16.66
Angostura	Sinaloa	0.00

Histórico % de Ocupación ⓘ

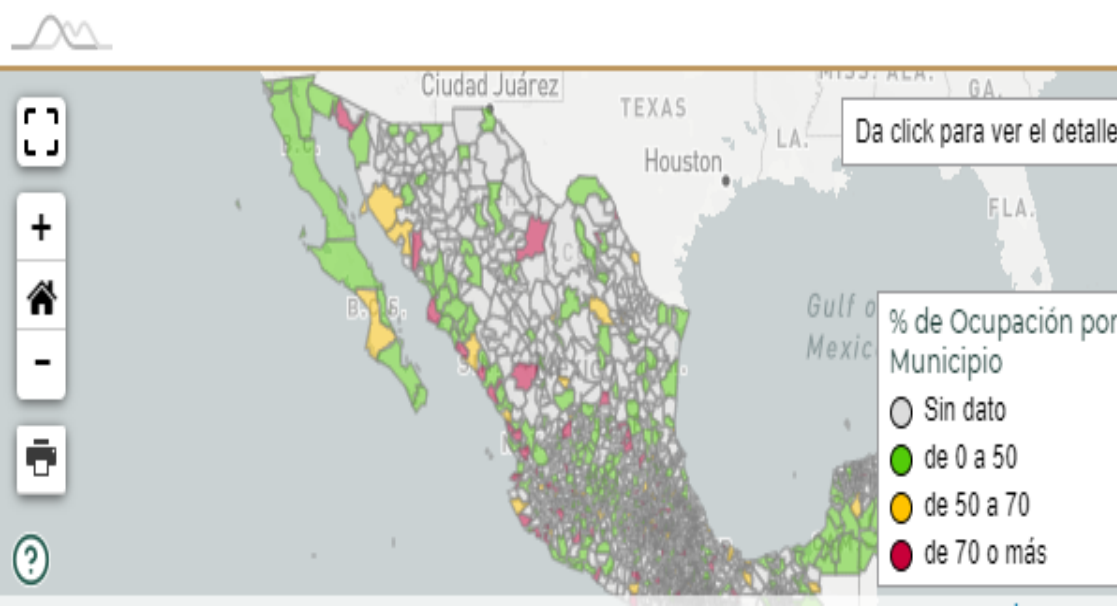
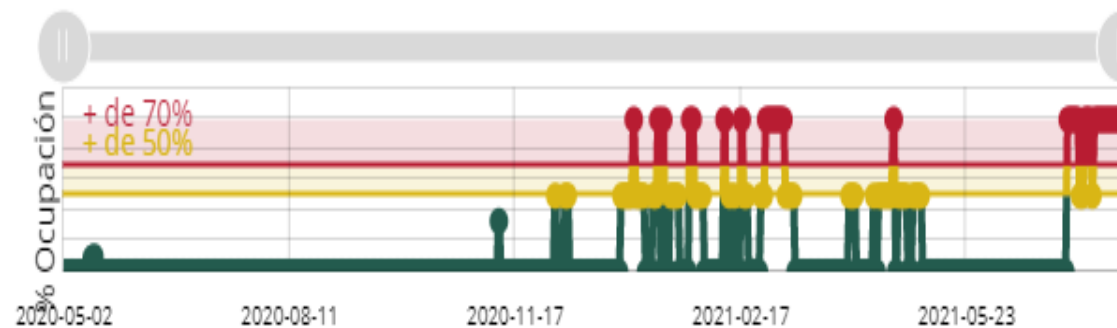

Da click para ver el detalle

- Sin dato
- de 0 a 50
- de 50 a 70
- de 70 o más

[Resumen](#)
[Series históricas](#)
Ocupación camas hospitalización gral.
[Ocupación camas con ventilador](#)
[Ocupación camas con ventilador UCI](#)

Ocupación de camas en hospitalización general 2021-07-31. (i)

[Estatal](#) >

[Jurisdicción](#) >

[Municipal](#) >

[Unidad médica](#)

 Consultar rango de % Ocupación:
[CSV](#) [Excel](#) [PDF](#)

Unidad médica	Estado	Institución	CLUES	% de Ocupación
Hgsmf 4 Navolato	Sinaloa	IMSS	SLIMS000435	100
Hospital General de Mazatlán	Sinaloa	SSA	SLSSA002585	100
Hospital Militar Regional de Mazatlán Sin.	Sinaloa	SEDENA	SLSDN000016	100
Hospital General La Cruz	Sinaloa	SSA	SLSSA017594	89
Hospital General Los Mochis	Sinaloa	SSA	SLSSA000024	88
Hgzmf 3 Mazatlan	Sinaloa	IMSS	SLIMS000341	85
Villa Unión	Sinaloa	IMSS-BIENESTAR	SLIMO000733	83
Hgz 49 Los Mochis	Sinaloa	IMSS	SLIMS000020	72
Hgr 1 Culiacán	Sinaloa	IMSS	SLIMS000131	71
Hgzmf 28 Costa Rica	Sinaloa	IMSS	SLIMS000184	70

Histórico % de Ocupación (?)

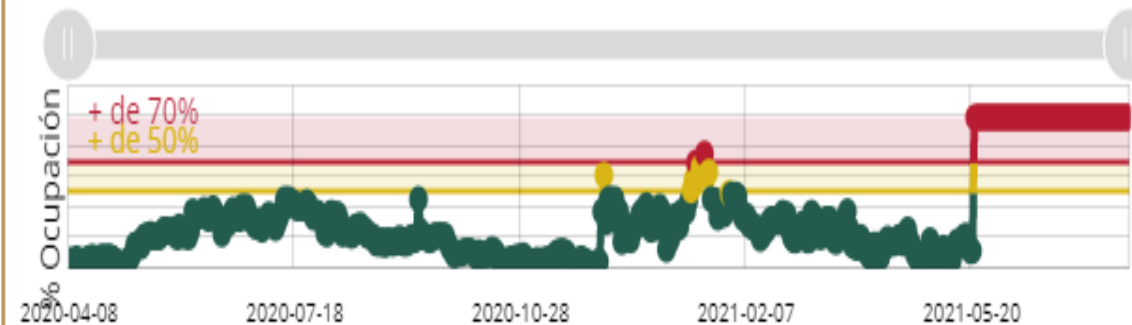

● Fechas de Hes 14 Cmn Veracruz

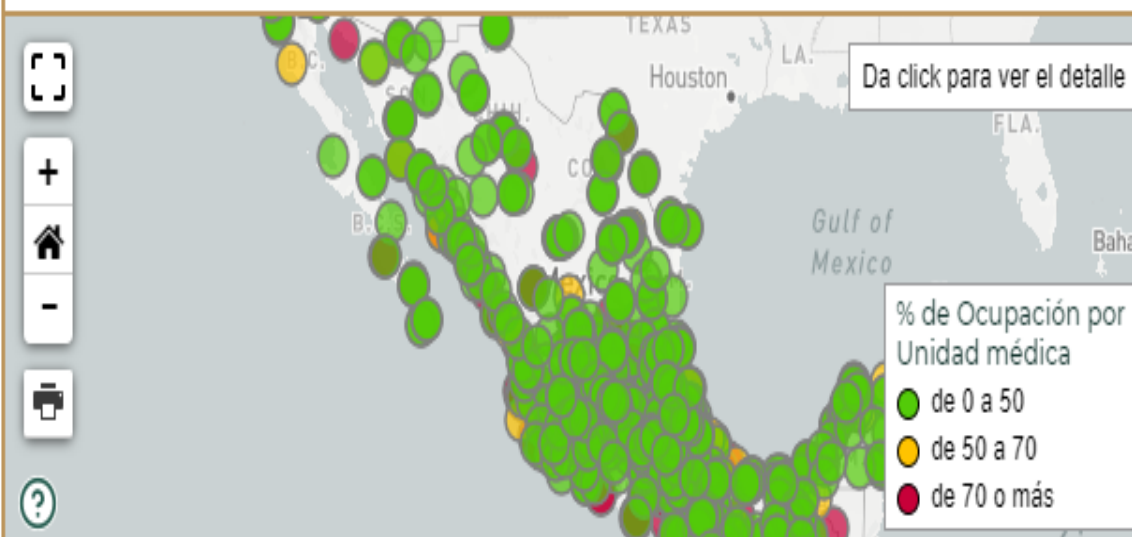

[Resumen](#)
[Series históricas](#)
Ocupación camas hospitalización gral.
[Ocupación camas con ventilador](#)
[Ocupación camas con ventilador UCI](#)

Ocupación de camas en hospitalización general 2021-07-31. (i)

[Estatal](#) >

[Jurisdicción](#) >

[Municipal](#) >

[Unidad médica](#)

 Consultar rango de % Ocupación: % mayor a % menor a

Hospital General de Guamuchil	Sinaloa	SSA	SLSSA018113	67
Los Mochis	Sinaloa	ISSSTE	SLIST000015	60
Hospital General Escuinapa	Sinaloa	SSA	SLSSA018253	53
Hospital General Culiacán	Sinaloa	SSA	SLSSA000666	51
Hgzmf 32 Guasave	Sinaloa	IMSS	SLIMS000271	47
Hospital Civil de Culiacán	Sinaloa	SME	SLSME000016	41
Hospital General El Dorado	Sinaloa	SSA	SLSSA018265	37
Hospital de La Mujer	Sinaloa	SSA	SLSSA017606	32
Hospital Pediátrico de Sinaloa	Sinaloa	SSA	SLSSA002556	30
Hospital Integral Cosala	Sinaloa	SSA	SLSSA000572	29

Mostrando 1 al 20 de 36 filtrado de un total de 868 registros

 Prev. **1** 2 Sig.

Histórico % de Ocupación

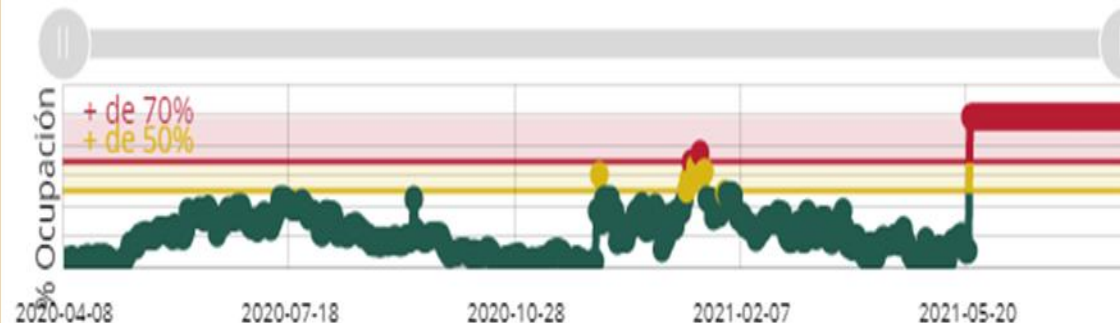
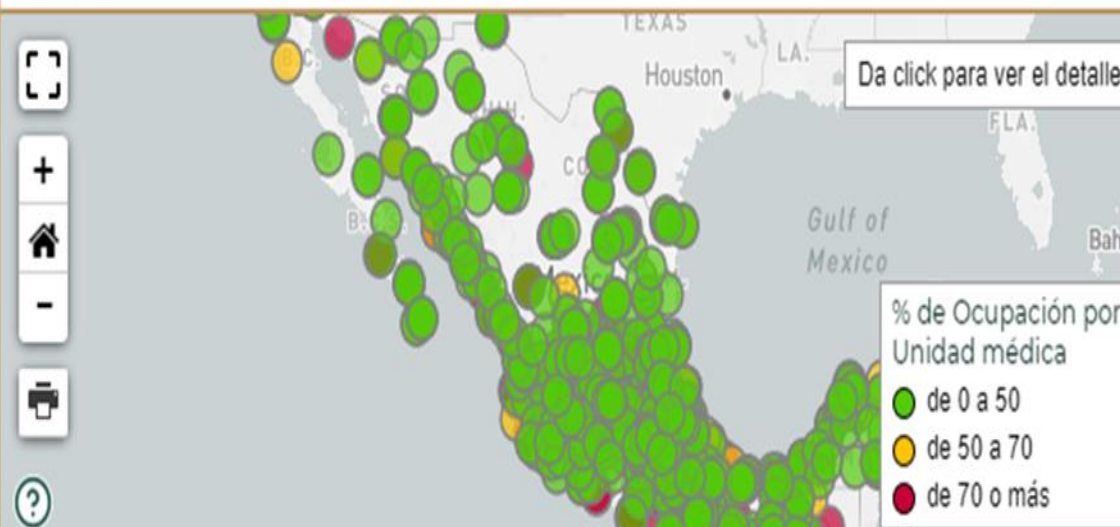
● Fechas de Hes 14 Cmn Veracruz

[Resumen](#)
[Series históricas](#)
Ocupación camas hospitalización gral.
[Ocupación camas con ventilador](#)
[Ocupación camas con ventilador UCI](#)

Ocupación de camas en hospitalización general 2021-07-31. ?

[Estatal](#) >

[Jurisdicción](#) >

[Municipal](#) >

[Unidad médica](#)

 Consultar rango de % Ocupación:

Hospital Integral Concordia	Sinaloa	SSA	SLSSA000473	0
Hospital Integral Angostura	Sinaloa	SSA	SLSSA000193	0
Hospital Integral de Sinaloa de Leyva	Sinaloa	SSA	SLSSA002136	0
Hospital Integral Mocorito	Sinaloa	SSA	SLSSA001716	0
Hospital Integral Choix	Sinaloa	SSA	SLSSA000963	0
Hospital Integral Valle de San Lorenzo	Sinaloa	SSA	SLSSA017582	0
Hospital Integral Badiraguato	Sinaloa	SSA	SLSSA000246	0
Hospital Integral San Ignacio	Sinaloa	SSA	SLSSA017570	0
Hospital Integral Valle del Carrizo	Sinaloa	SSA	SLSSA002573	0
Hgsmf 30 Guamuchil	Sinaloa	IMSS	SLIMS000411	0
Hospital Integral Navolato	Sinaloa	SSA	SLSSA002491	0
Hospital Integral de El Rosario	Sinaloa	SSA	SLSSA001873	0

Mostrando 21 al 36 de 36 filtrado de un total de 868 registros

Prev. 1 2 Sig.

?
↓

Histórico % de Ocupación

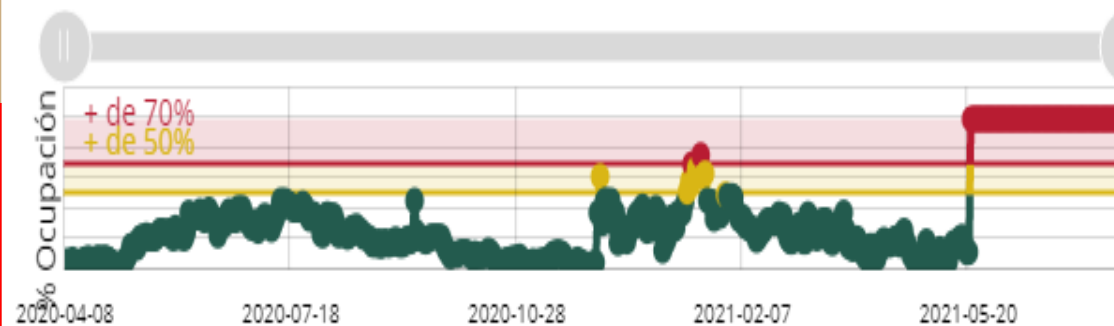
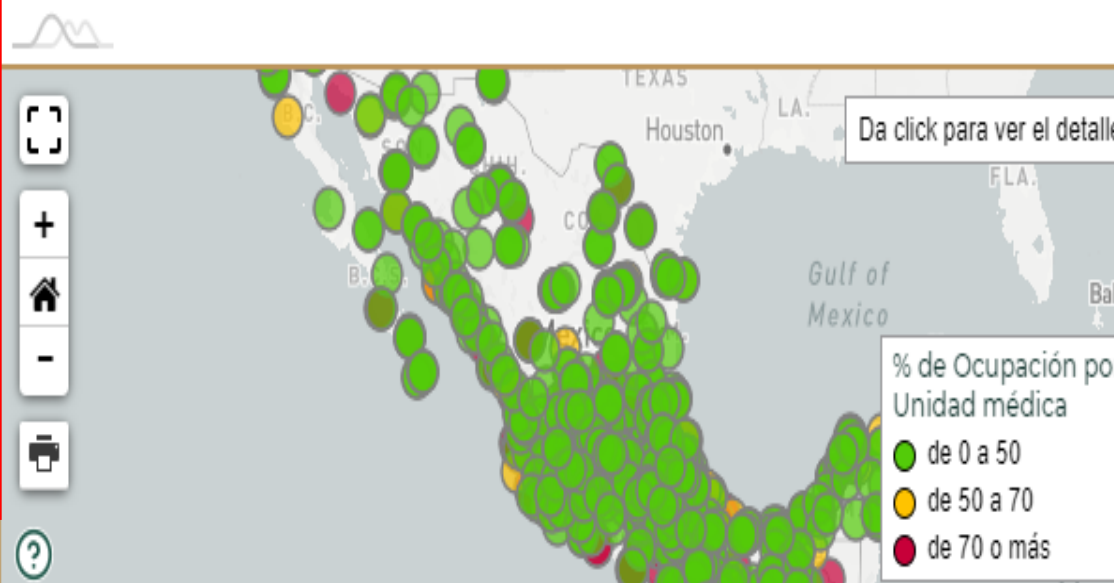
● Fechas de Hes 14 Cmn Verac

Ocupación de camas con ventilador 2021-07-31. ⓘ

[Estatal](#) > [Jurisdicción](#) > [Municipal](#) > [Unidad médica](#)

Consultar rango de % Ocupación:

- CSV
- Excel
- PDF

SINALOA

Estado	% Ocupación
Sinaloa	55.67

Mostrando 1 al 1 de 1 filtrado de un total de 32 registros

Prev. 1 Sig.

Histórico % de Ocupación

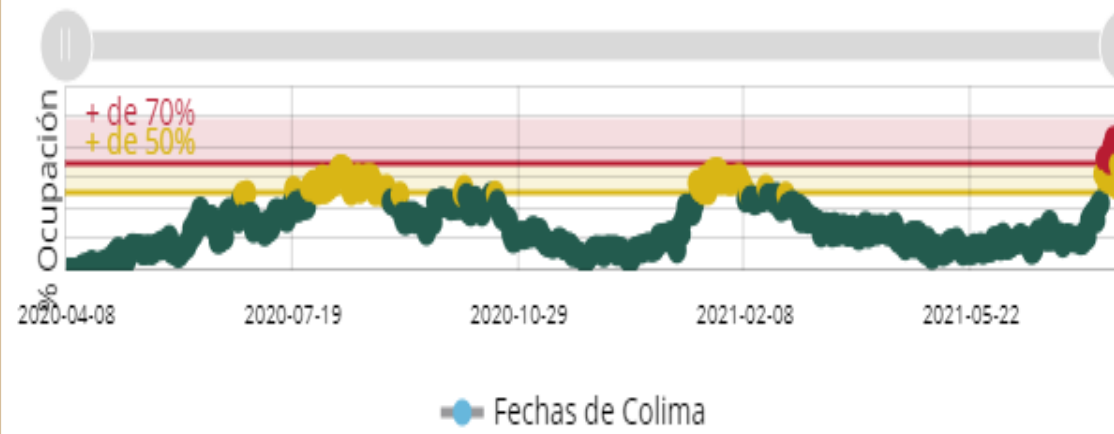



Resumen

Series históricas

Ocupación camas hospitalización gral.

Ocupación camas con ventilador

Ocupación camas con ventilador UCI

Ocupación de camas con ventilador 2021-07-31. ⓘ

Estatad >

Jurisdicción >

Municipal >

Unidad médica

Consultar rango de % Ocupación:

CSV

Excel

PDF

SINALOA

Jurisdicción	Estado	% Ocupación
Guasave	Sinaloa	80.00
Los Mochis	Sinaloa	79.31
Mazatlan	Sinaloa	56.66
Culiacan	Sinaloa	46.71
La Cruz	Sinaloa	0.00
Guamuchil	Sinaloa	0.00

Mostrando 1 año de historial de un total de 270 registros

Histórico % de Ocupación

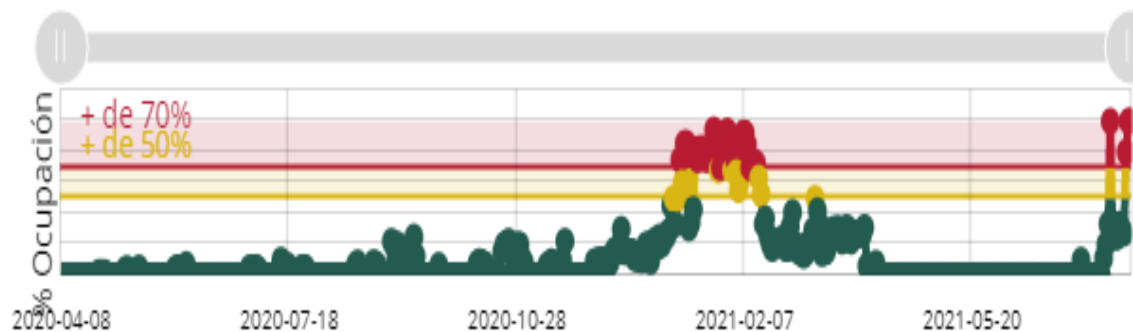

● Fechas de Centro Tlaquepaque

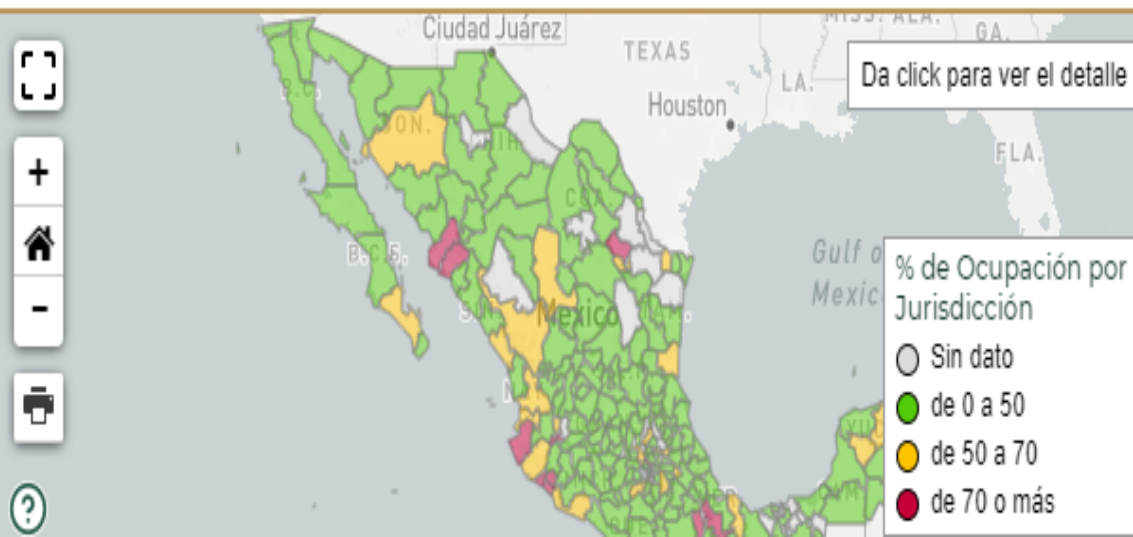

Da click para ver el detalle

Resumen

Series históricas

Ocupación camas hospitalización gral.

Ocupación camas con ventilador

Ocupación camas con ventilador UCI

Ocupación de camas con ventilador 2021-07-31. ⓘ

[Estatal](#) > [Jurisdicción](#) > **[Municipal](#)** > [Unidad médica](#)

Consultar rango de % Ocupación:

[CSV](#) [Excel](#) [PDF](#)

SINALOA

Municipio	Estado	% Ocupación
Navolato	Sinaloa	100.00
Guasave	Sinaloa	88.88
Ahome	Sinaloa	83.63
Mazatlán	Sinaloa	59.64
Culiacán	Sinaloa	46.66
Salvador Alvarado	Sinaloa	0.00
Elota	Sinaloa	0.00
Choix	Sinaloa	0.00
Mocorito	Sinaloa	0.00
Escuinapa	Sinaloa	0.00
Concordia	Sinaloa	0.00

Histórico % de Ocupación ⓘ

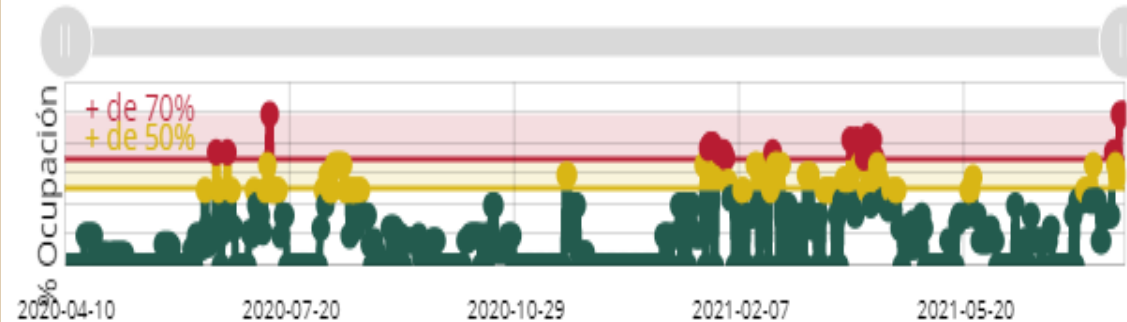

● Fechas de San Juan Bautista Tuxtepec



Ocupación de camas con ventilador UCI 2021-07-31. ⓘ

[Estatal](#) > [Jurisdicción](#) > [Municipal](#) > [Unidad médica](#)

Consultar rango de % Ocupación:

[CSV](#)
[Excel](#)
[PDF](#)

Estado	% Ocupación
Sinaloa	83.90

Mostrando 1 al 1 de 1 filtrado de un total de 32 registros

Prev. 1 Sig.

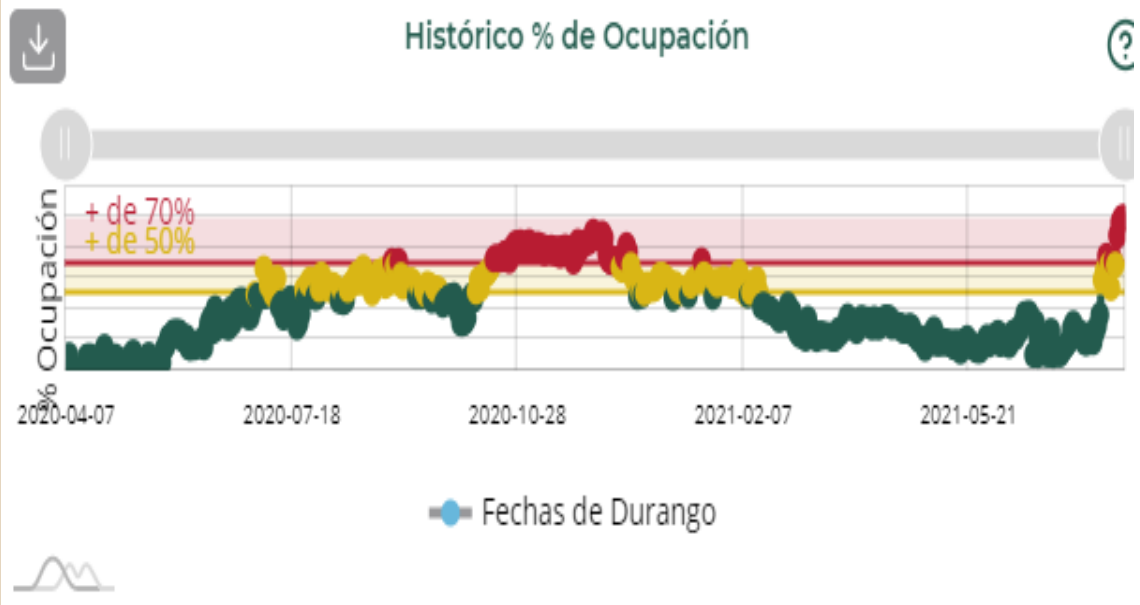

Resumen

Series históricas

Ocupación camas hospitalización gral.

Ocupación camas con ventilador

Ocupación camas con ventilador UCI

Ocupación de camas con ventilador UCI 2021-07-31. ⓘ

Estatad >

Jurisdicción >

Municipal >

Unidad médica

Consultar rango de % Ocupación:

CSV

Excel

PDF

SINALOA

Jurisdicción	Estado	% Ocupación
Guasave	Sinaloa	100.00
Los Mochis	Sinaloa	100.00
Mazatlan	Sinaloa	97.29
Culiacan	Sinaloa	51.85
Guamuchil	Sinaloa	0.00
La Cruz	Sinaloa	0.00

Mostrando 1 al 6 de 6 filtrado de un total de 216 registros

Prev. 1 Sig.

Histórico % de Ocupación ⓘ

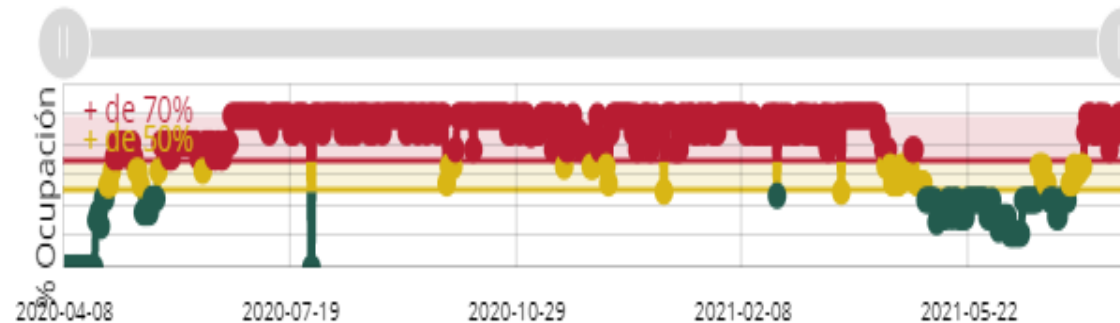

● Fechas de Xalapa

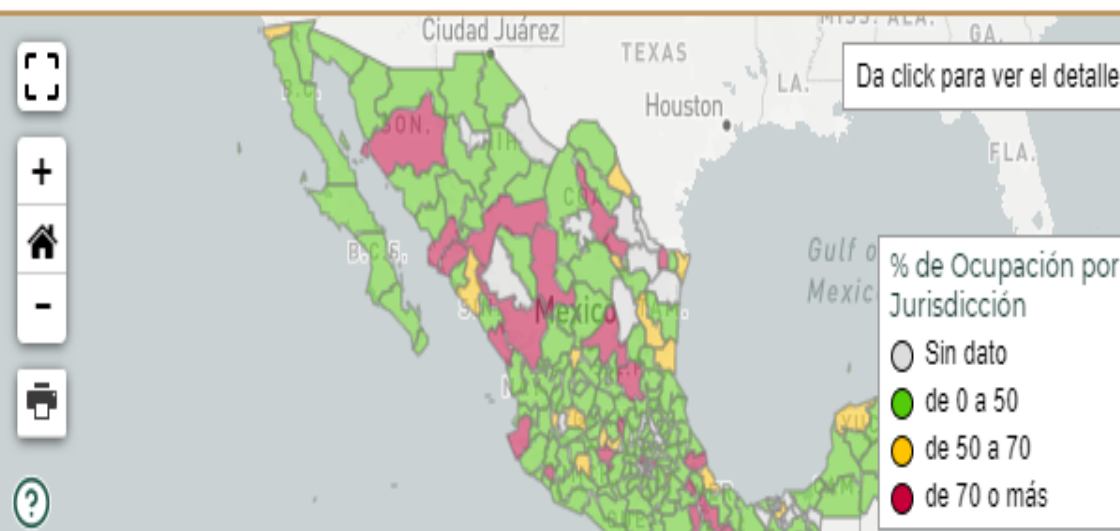

Resumen

Series históricas

Ocupación camas hospitalización gral.

Ocupación camas con ventilador

Ocupación camas con ventilador UCI

Ocupación de camas con ventilador UCI 2021-07-31. (i)

Estatad >

Jurisdicción >

Municipal >

Unidad médica

Consultar rango de % Ocupación:

CSV

Excel

PDF

SINALOA

Municipio	Estado	% Ocupación
Ahome	Sinaloa	100.00
Guasave	Sinaloa	100.00
Mazatlán	Sinaloa	97.29
Culiacán	Sinaloa	51.85
Navolato	Sinaloa	0.00
Choix	Sinaloa	0.00
Salvador Alvarado	Sinaloa	0.00
Elota	Sinaloa	0.00
Mocorito	Sinaloa	0.00
Escuinapa	Sinaloa	0.00

Histórico % de Ocupación (?)

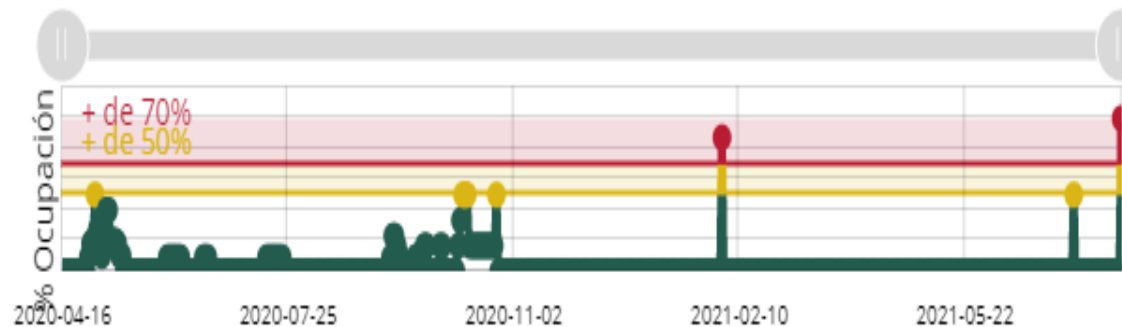

● Fechas de Hidalgo del Parral





Resumen

Series históricas

Ocupación camas hospitalización gral.

Ocupación camas con ventilador

Ocupación camas con ventilador UCI

Ocupación de camas con ventilador UCI 2021-07-31. ⓘ

Estatad >

Jurisdicción >

Municipal >

Unidad médica

Consultar rango de % Ocupación: % mayor a % menor a

CSV

Excel

PDF

SINALOA

Unidad médica	Estado	Institución	CLUES	% de Ocupación
Hospital General Los Mochis	Sinaloa	SSA	SLSSA000024	100
Hgz 49 Los Mochis	Sinaloa	IMSS	SLIMS000020	100
Hospital General El Dorado	Sinaloa	SSA	SLSSA018265	100
Hospital Militar Regional de Mazatlán Sin.	Sinaloa	SEDENA	SLSDN000016	100
Hospital General de Mazatlán	Sinaloa	SSA	SLSSA002585	100
Hospital General Guasave	Sinaloa	SSA	SLSSA001255	100
Hgzmf 3 Mazatlan	Sinaloa	IMSS	SLIMS000341	83
Hospital General Culiacán	Sinaloa	SSA	SLSSA000666	67
Hospital de La Mujer	Sinaloa	SSA	SLSSA017606	58
Hospital Integral Cosala	Sinaloa	SSA	SLSSA000572	0

Histórico % de Ocupación

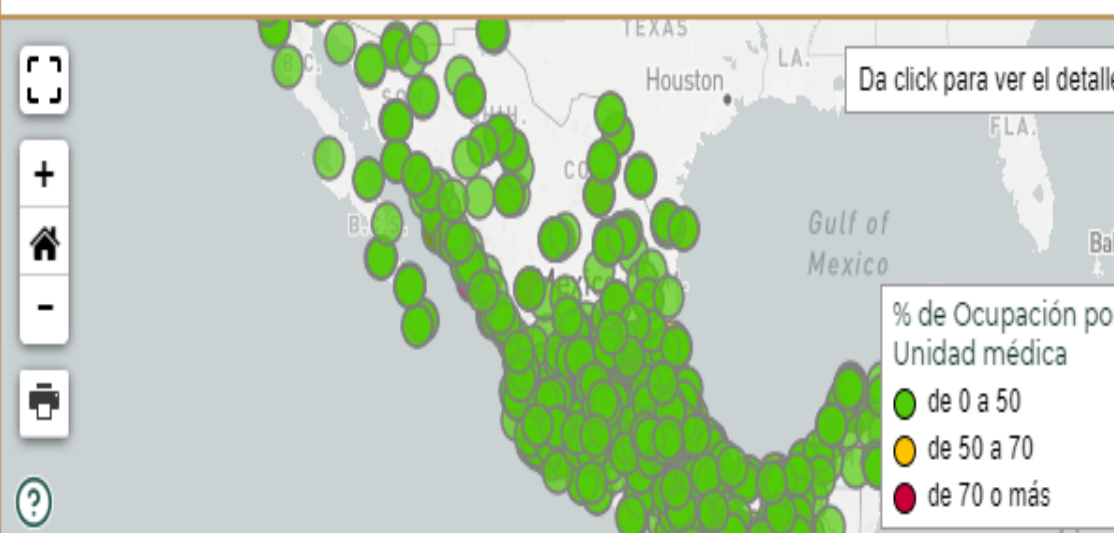
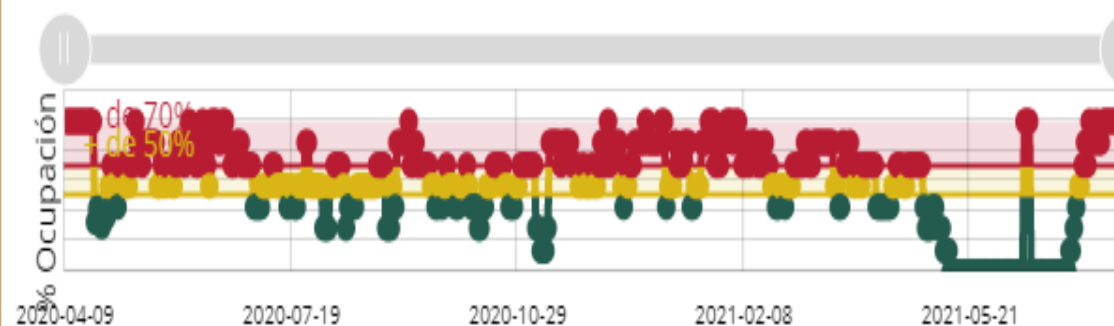

- La siguiente grafica muestra los casos confirmados acumulados por entidad de residencia, las 10 primeras entidades que acumulan mayor número de casos son: Ciudad de México, Estado de México, Nuevo León, Guanajuato, Jalisco, Puebla, Sonora, Tabasco, Veracruz y Querétaro, que en conjunto conforman más de dos tercios (66%) de todos los casos acumulados registrados en el país.

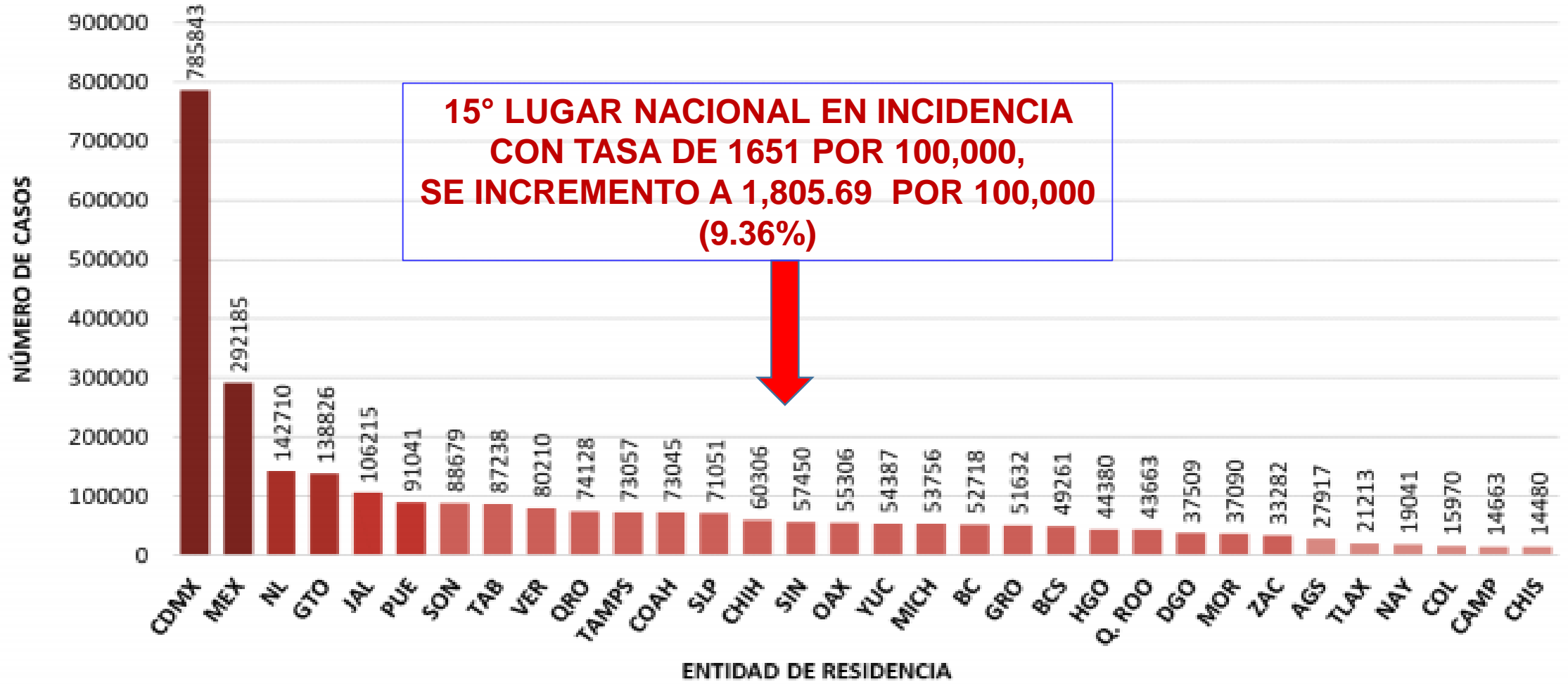

- Se consideran **casos activos**, aquellos casos positivos que iniciaron síntomas en los últimos 14 días, permitiendo identificar donde hay mayor actividad viral y por consecuencia aumento en la transmisión. La siguiente gráfica presenta los casos activos por entidad federativa. Al corte de información del día de hoy, se tienen registrados **127,690 casos activos** (18 al 31 de julio del 2021).



SERVICIOS DE SALUD DE SINALOA
SUBDIRECCION DE EPIDEMIOLOGIA

SINALOA , PLATAFORMA DE VIGILANCIA EPIDEMIOLOGICA COVID-19 01-AGO-2021

Municipios	PLATAFORMA	GENERO		RESULTADO FINAL							INDICADORES		INDICE POSITIVIDAD		HOSPITALIZADOS	PACIENTES ACTIVOS		
	Notificaciones	FEMENINOS	MASCULINOS	RESULTADO NEGATIVO	INFLUENZA	OTROS	SARS-CoV-2	Distrib. Municipio %	EN PROCESO	DEFUNCION	Tasa Incidencia	INDICE LETALIDAD	Con Muestra	Positividad		HOSPITALIZADOS	AMBULATORIOS	Tasa Incidencia
AHOME	18,988	10,523	8,465	4,949	68	5,232	7,899	13.7%	148	1,198	1,636.85	15.2%	9,990	46.9%	2,279	50	401	93.46
CHOIX	463	222	241	110	3	123	239	0.4%	2	30	652.89	12.6%	267	52.8%	68	0	17	46.44
EL FUERTE	2,132	1,151	981	414	4	444	1,018	1.8%	13	179	927.29	17.6%	927	51.7%	351	10	78	80.16
GUASAVE	13,913	7,700	6,213	4,069	22	4,368	5,609	9.7%	142	751	1,718.71	13.4%	8,778	50.0%	1,526	5	211	66.19
SINALOA	1,273	627	646	564	1	595	523	0.9%	11	92	531.59	17.6%	1,071	44.4%	182	5	4	9.15
ANGOSTURA	1,129	572	557	201	0	218	594	1.0%	4	139	1,178.06	23.4%	626	65.2%	289	4	40	87.26
MOCORITO	642	335	307	170	0	178	282	0.5%	2	69	563.19	24.5%	367	51.5%	131	0	18	35.95
SALVADOR ALVARADO	3,355	1,825	1,530	693	1	728	1,545	2.7%	15	240	1,728.36	15.5%	1,857	60.7%	550	3	66	77.19
BADIRAGUATO	1,028	586	442	237	0	253	417	0.7%	2	29	1,314.93	7.0%	450	43.8%	57	0	57	179.74
CULIACAN	60,653	33,857	26,796	16,662	54	17,794	25,253	43.7%	314	2,612	2,504.06	10.3%	33,864	47.3%	5,084	76	1,195	126.03
NAVOLATO	4,611	2,535	2,076	1,026	8	1,077	1,956	3.4%	22	249	1,308.68	12.7%	2,082	47.9%	450	8	181	126.45
COSALA	570	306	264	85	0	97	186	0.3%	3	9	1,052.63	4.8%	179	45.8%	36	4	47	288.62
ELOTA	1,435	784	651	131	4	144	613	1.1%	3	44	1,362.33	7.2%	291	49.1%	106	2	102	231.13
SAN IGNACIO	446	241	205	70	1	77	279	0.5%	0	22	1,171.82	7.9%	141	44.7%	46	1	52	222.60
CONCORDIA	300	153	147	58	0	66	151	0.3%	4	33	471.24	21.9%	146	54.8%	70	6	7	40.57
ESCUINAPA	1,985	1,102	883	295	9	339	1,138	2.0%	10	99	1,816.84	8.7%	778	55.3%	251	3	148	241.07
MAZATLAN	19,032	10,331	8,701	5,039	7	5,389	8,994	15.4%	160	1,154	1,736.55	13.0%	10,922	50.6%	2,680	46	301	67.75
ROSARIO	1,953	1,017	936	241	1	280	1,139	2.0%	14	77	2,068.98	6.8%	633	55.6%	195	2	88	163.48
Total	133,908	73,867	60,041	35,014	183	37,402	57,735	100.0%	869	7,026	1,814.65	12.2%	73,369	48.8%	14,351	225	3,013	101.77
Otro Estado	707	286	421	240	3	259	312		6	70		22.4%	486		81	3,238		

Fuente: SINAWE/SISVER Covid-19. Listado por Municipios de Casos por lugar de residencia en el Estado de Sinaloa. Tasas de Incidencia por 100,000 Habitantes.

83.0%

CASOS DE COVID-19 POR GRUPOS ETARIOS AL 1 DE AGOSTO DEL 2021 EN SINALOA

Grupo de Edad	Notificaciones	%	CASOS (+) COVID-19	%	Defuncion	Indice Letalidad	Hosp-COVID-19	Indice de Hosp.	Tasa de Incidencia
De 00 años	612	0.45%	109	0.19%	1	0.9%	50	45.9%	218.29
De 01 a 04 años	1,252	0.93%	224	0.39%	1	0.4%	38	17.0%	110.88
De 05 a 09 años	1,252	0.93%	346	0.60%	4	1.2%	39	11.3%	132.54
De 10 a 14 años	1,843	1.37%	631	1.09%	7	1.1%	30	4.8%	233.83
De 15 a 19 años	4,597	3.41%	1,788	3.08%	8	0.4%	80	4.5%	648.41
De 20 a 24 años	13,305	9.88%	4,908	8.45%	26	0.5%	201	4.1%	1,814.81
De 25 a 44 años	59,702	44.35%	24,736	42.61%	513	2.1%	2,316	9.4%	2,673.51
De 45 a 49 años	12,836	9.53%	5,840	10.06%	423	7.2%	1,163	19.9%	2,933.23
De 50 a 59 años	17,823	13.24%	8,344	14.37%	1,230	14.7%	2,851	34.2%	2,499.31
De 60 a 64 años	5,785	4.30%	2,924	5.04%	859	29.4%	1,573	53.8%	2,314.99
De 65 a 69 años	4,657	3.46%	2,442	4.21%	927	38.0%	1,568	64.2%	3,058.90
De 70 a 79 años	7,000	5.20%	3,736	6.44%	1,923	51.5%	2,893	77.4%	
De 80 a 89 años	3,377	2.51%	1,739	3.00%	1,020	58.7%	1,401	80.6%	
De 90 a 99 años	560	0.42%	274	0.47%	152	55.5%	224	81.8%	
De 100 y más años	19	0.01%	9	0.02%	2	22.2%	5	55.6%	
Total general	134,620	100%	58,050	100%	7,096	12.2%	14,432	24.9%	1,824.55

5.35%

75.48%

19.17%

CONFIRMADOS POR INSTITUCION EN PLATAFORMA POR COVID-19, SINALOA					PACIENTES ACTIVOS	
Institucion	Notificado	Confirmados	%	Defunciones	HOSPITALIZADO	AMBULATORIO
SSA	39,555	16,151	27.8%	1,142	58	881
IMSS	80,836	34,831	60.0%	4,273	94	2,011
ISSSTE	6,720	3,491	6.0%	1,119	53	37
PRIVADA	2,275	1,039	1.8%	187	6	2
IMSS-OPORTUNIDADES	1,755	803	1.4%	59	8	77
DIF	0	0	0.0%	0	0	0
PEMEX	12	3	0.0%	1	0	0
SEDENA	762	400	0.7%	65	0	5
SEMAR	906	306	0.5%	33	11	0
ESTATAL	1,444	803	1.4%	201	0	1
MUNICIPAL	352	222	0.4%	16	0	1
UNIVERSITARIO	0	0	0.0%	0	0	0
Cruz Roja	1	0	0.0%	0	0	0
Total	134,617	58,049	100.0%	7,096	230	3,015

Fuente: SINAVE/SISVER Covid-19. Listado de Casos por Institucion en el Estado de Sinaloa.



Casos Confirmados* Activos, de COVID-19 por Municipio al dia de hoy 01/ago/2021

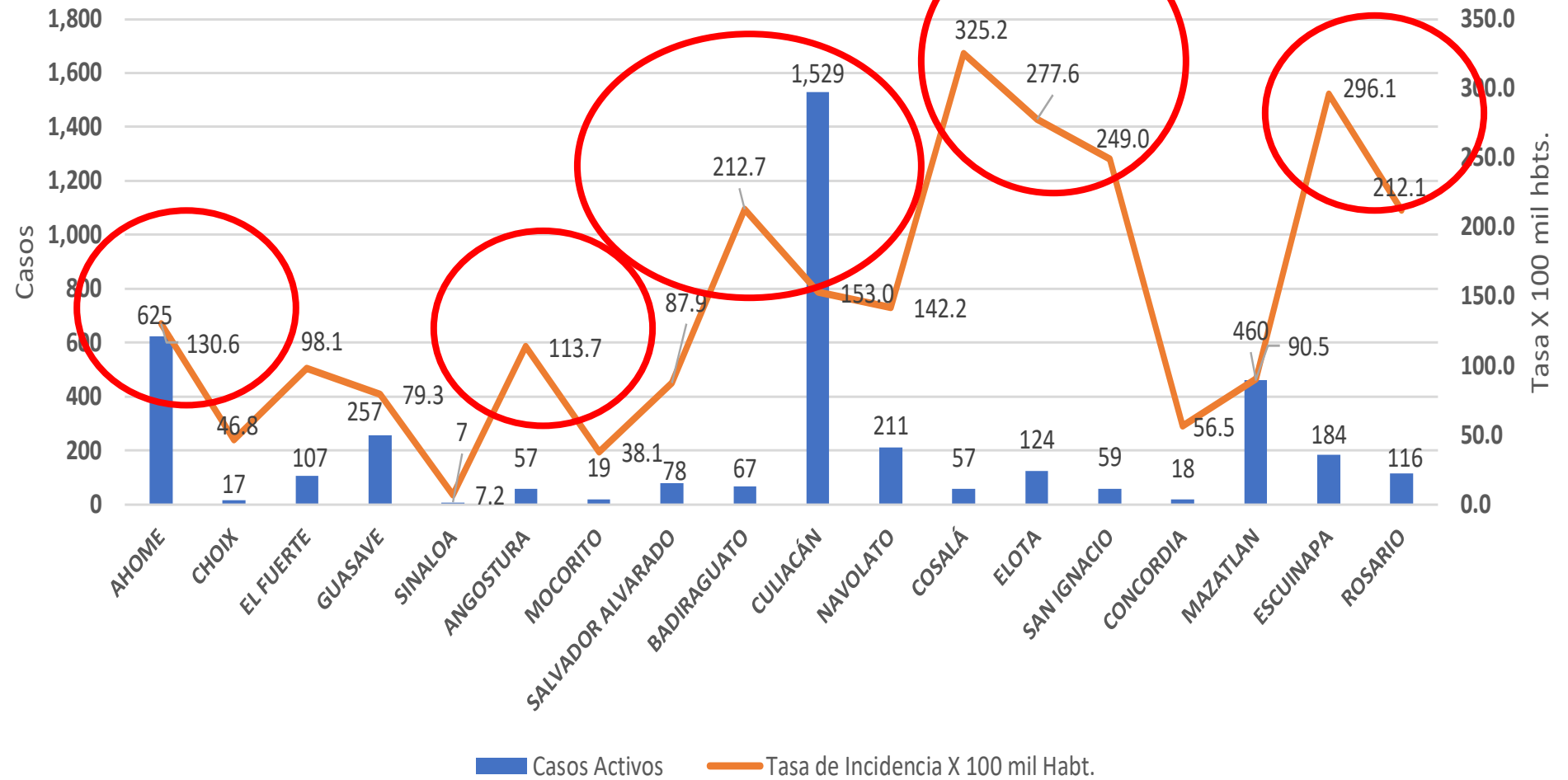



INCIDENCIA DE CASOS ACTIVOS POR MUNICIPIO

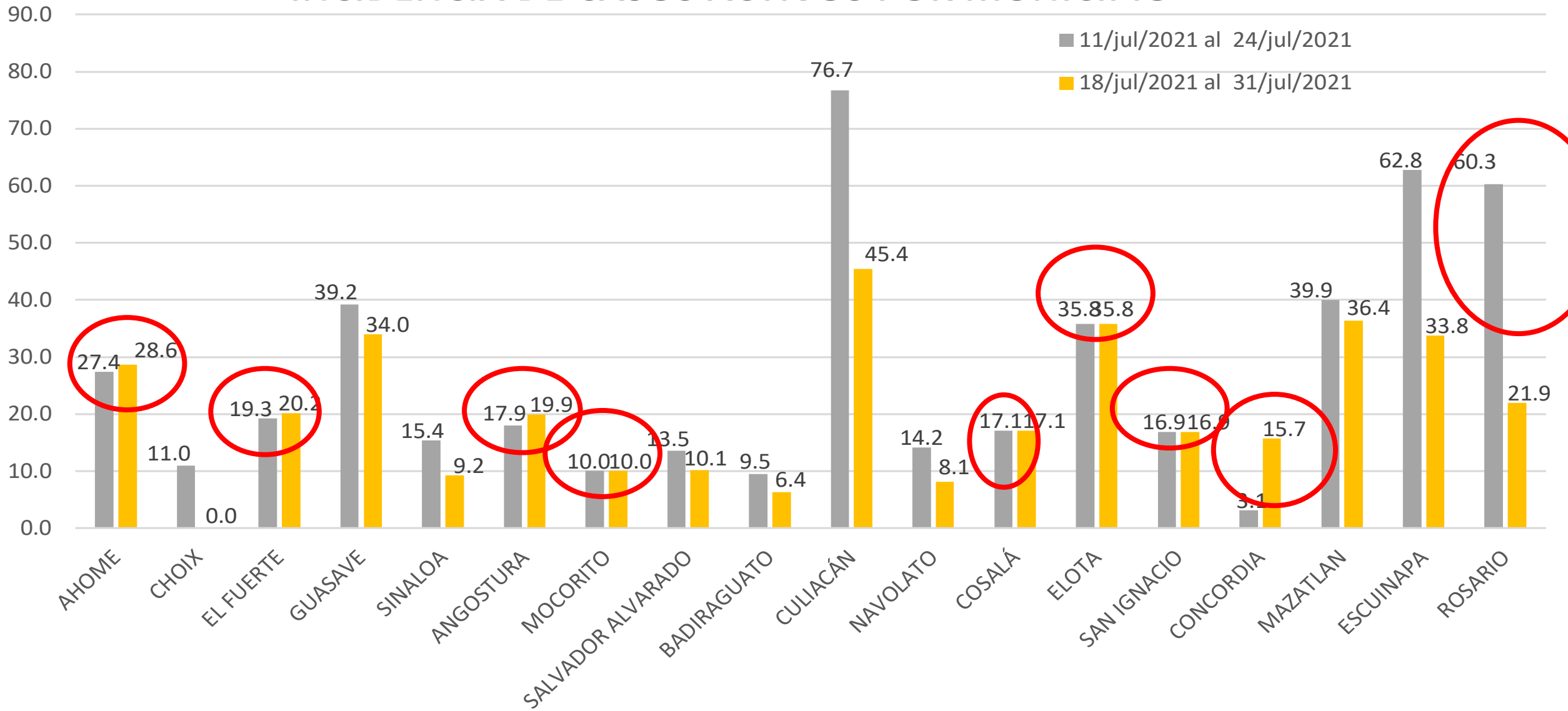

COVID-19 Sinaloa: Casos positivos, sospechosos y negativos

133,191 Personas Notificadas

55.6% Positividad Semana 30/2021

Escenario del Estado de Sinaloa

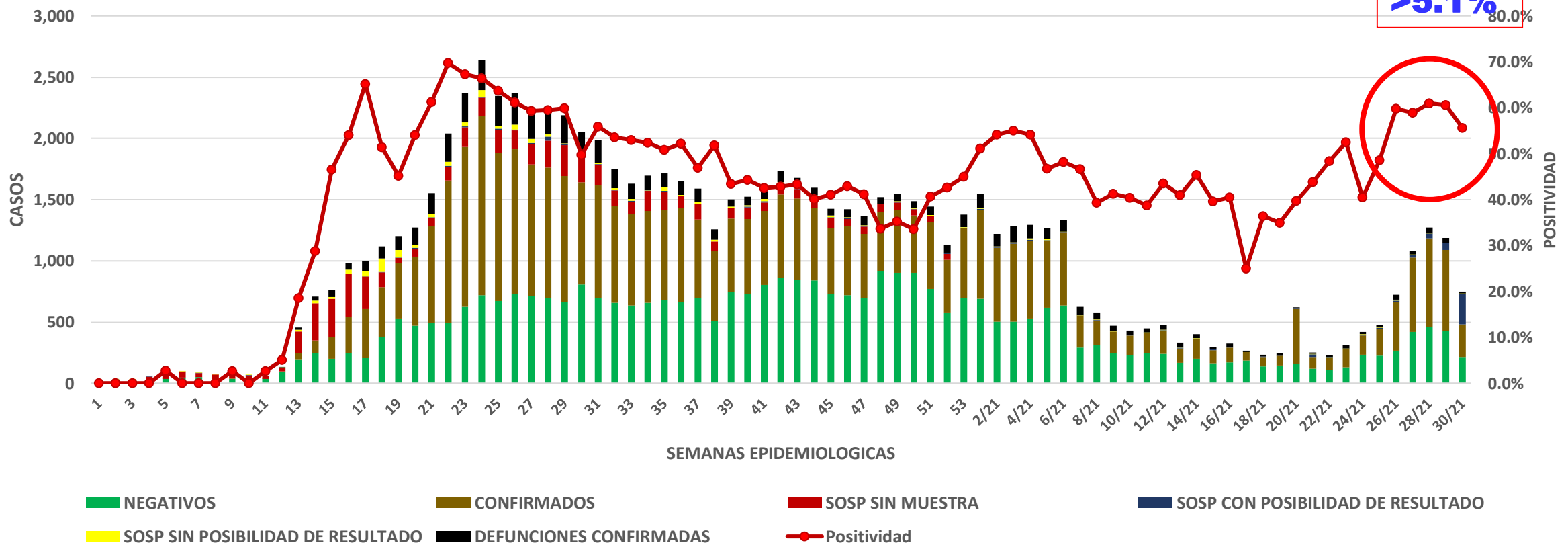

COVID-19 Sinaloa: Casos Estimados, Defunciones, Demanda Diagnostica y Positividad Semana epidemiologica 30 del 2020



Casos y Defunciones del Estado de Sinaloa

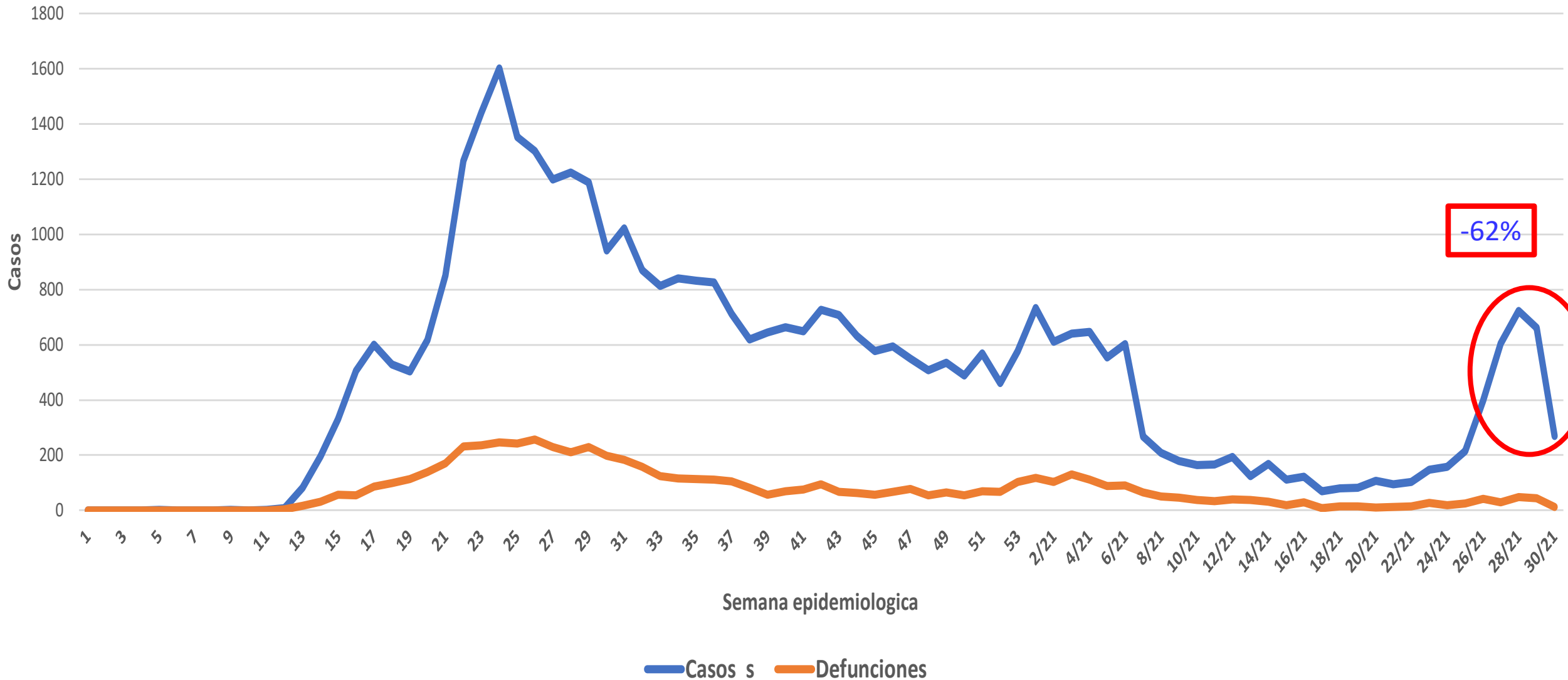

Demanda Diagnostica y Positividad a COVID 19 a la Semana epidemiologica 30 del 2020 en Sinaloa

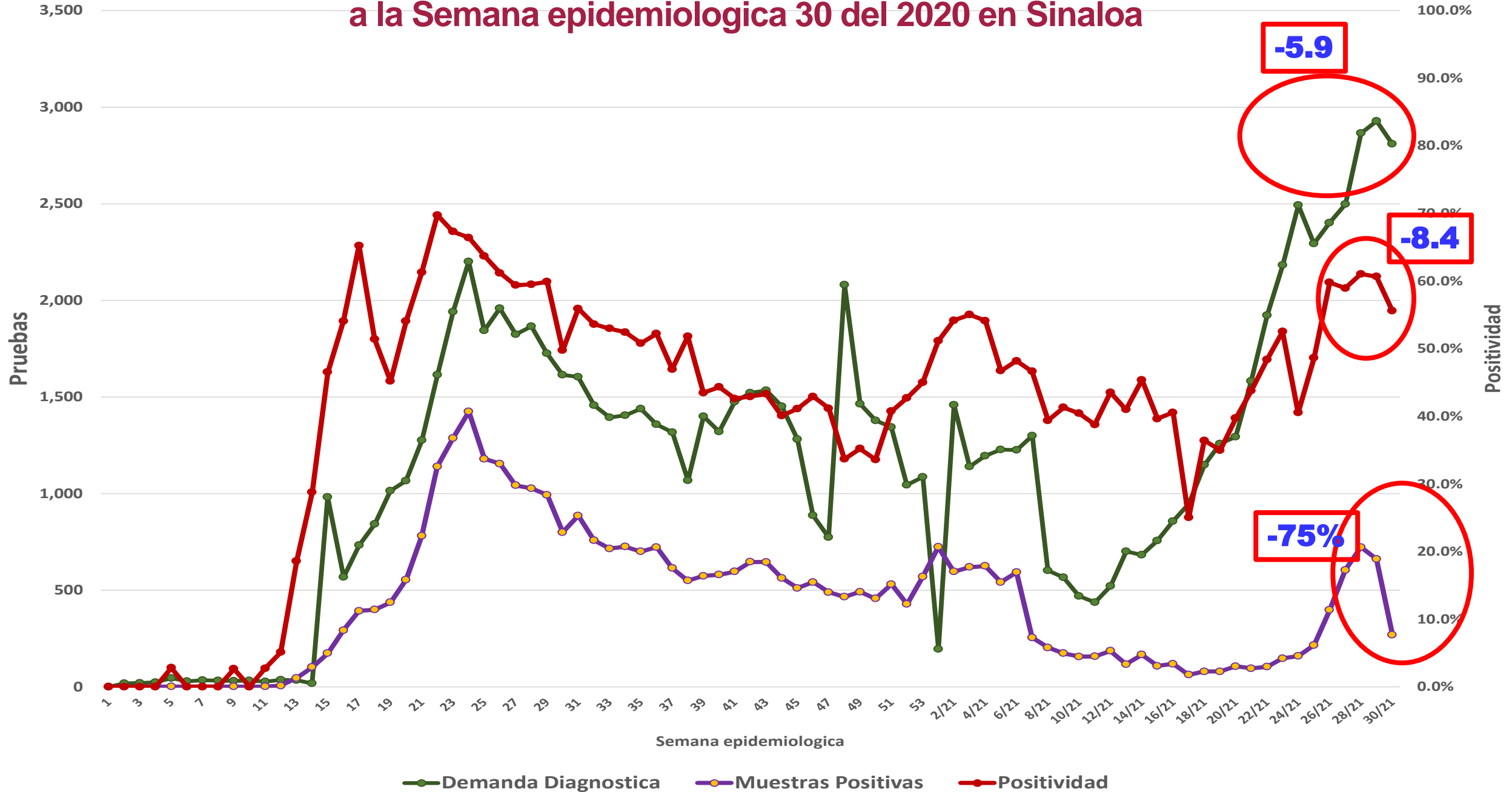

**11° LUGAR NACIONAL
2.82% DE LAS
DEFUNCIONES CON UNA
TASA DE 209.54 (SIN
VARIACIÓN)**

Entidad Federativa	Defunciones Positivas
CIUDAD DE MÉXICO	45028
MÉXICO	28283
JALISCO	12719
PUEBLA	12452
GUANAJUATO	11076
VERACRUZ	10192
NUEVO LEÓN	9950
BAJA CALIFORNIA	8688
CHIHUAHUA	7600
SONORA	6955
SINALOA	6667
COAHUILA	6515
HIDALGO	6213
MICHOACÁN	5924
TAMAULIPAS	5518
SAN LUIS POTOSÍ	5450
QUERÉTARO	4689
YUCATÁN	4512
GUERRERO	4483
TABASCO	4441
OAXACA	3885
MORELOS	3585
QUINTANA ROO	3105
ZACATECAS	2812
AGUASCALIENTES	2534
DURANGO	2453
TLAXCALA	2452
NAYARIT	1978
BAJA CALIFORNIA SUR	1781
CHIAPAS	1595
CAMPECHE	1367
COLIMA	1338
NACIONAL	236240

**LETALIDAD: DE 13.41
POR 100 DESCENDIO A
11.6 X 100 (-0.86%)**

OPS avala cambios en semáforo covid de México; "dará mayor precisión", afirma

La Secretaría de Salud ha compartido con la Organización Panamericana de la Salud su evaluación respecto al inicio del tercer pico de transmisión de covid-19 en México, indicó Sylvain Aldighieri, gerente de Incidente. <https://www.milenio.com/politica/ops-avala-cambios-semaforo-riesgo-epidemico-covid-mexico>

La Organización Panamericana de la Salud (OPS) consideró que los ajustes al Semáforo de Riesgo Epidémico del coronavirus en México dará “una mayor precisión, representatividad y especificidad de los indicadores para pasar de color naranja y a rojo” y llamó la atención sobre la tendencia a la alza de contagios. <https://www.milenio.com/politica/ops-avala-cambios-semaforo-riesgo-epidemico-covid-mexico>



COVID-19 México por Entidades

sábado, 31 de julio de 2021

Semáforo de Riesgo COVID-19 por Esatdos



Vigencia del Semáforo de Riesgo Presentado:

Del: *lunes, 26 de julio de 2021*

Al: *domingo, 8 de agosto de 2021*

Estados en Semáforo de Riesgo

¿Qué significa?

1

ROJO: *No salgas si no es estrictamente necesario.*

- Se permiten actividades económicas esenciales.
- Se permite que las personas puedan salir a caminar alrededor de sus domicilios durante el día.

NARANJA: *Si puedes, quédate en casa.*

- Se permiten actividades económicas no esenciales con 30% del personal.
- Se abrirán espacios públicos abiertos con aforos reducidos.

AMARILLO: *Hay más actividades, pero con precaución.*

- Todas las actividades laborales están permitidas.
- Espacios públicos abiertos se abren de forma regular.
- Espacios públicos cerrados se abren con aforo reducido.

VERDE: *Podemos salir con precaución y prevención.*

- Se permiten todas las actividades, incluidas las escolares.

3

0

Con Posibilidad de pasar a Semáforo ROJO

En todos los casos, se toma en cuenta medidas de cuidado máximo para las personas con mayor riesgo de presentar un cuadro grave de COVID-19. Fuente: coronavirus.gob.mx/semaforo

SEMAFORO DE RIESGO COVID 19 A LA SEMANA EPIDEMIOLOGICA 25 Y 26 DEL 2021

ROJO	NARANJA	AMARILLO	VERDE
1.-Sinaloa	1.Baja California Sur 2.Campeche 3.Ciudad de México 4.Colima 5.Estado de México 6.Guerrero 7.Hidalgo 8.Jalisco 9.Nayarit 10.Nuevo León 11.Oaxaca 12.Puebla 13.Quintana Roo 14.Tamaulipas 15.Veracruz	1. Baja california 2. Campeche 3. Durango 4. Guanajuato 5. Michoacán 6. Morelos 7. Puebla 8. San Luis Potosí 9. Tabasco 10. Tlaxcala 11. Sonora 12. Zacatecas 13. Yucatán	1. Aguascalientes 2. Coahuila 3. Chiapas

Nuevas recomendaciones para el semáforo de riesgo epidémico



	Verde	Amarillo	Naranja	Rojo
Aforo de espacios	75% - 100%	50% - 75%	30% - 50%	<30%
Movilidad	Sin restricciones	Disminución ligera en el espacio público	Reducción de movilidad comunitaria	Quédate en casa
Operación de actividades esenciales	Operación habitual	Operación habitual	Operación reducida al 75%	Operación reducida al 50%
Operación de actividades no esenciales	Operación habitual	Operación reducida al 75%	Operación reducida al 50%	Operación por indicación de autoridad local o federal
Uso de cubreboca	Recomendado en espacios públicos cerrados y sin posibilidad de mantener sana distancia	Obligatorio en espacios públicos cerrados y recomendado en espacios sin posibilidad de mantener sana distancia	Obligatorio en espacios públicos cerrados y sin posibilidad de mantener sana distancia	Obligatorio en todos los espacios públicos

SERVICIOS DE SALUD DE SINALOA
DIRECCIÓN DE PREVENCIÓN Y PROMOCIÓN DE LA SALUD
SUBDIRECCIÓN DE VIGILANCIA EPIDEMIOLOGICA
INDICE DE POSITIVIDAD DEL LESP DE SINALOA DEL 26 DE JULIO AL 01 DE AGOSTO DEL 2021

CASOS SOSPECHOSOS	POSITIVOS	%	NEGATIVOS	%	TOTAL	%
MUESTRAS EXAMINADAS	396	60.2	264	39.8	660	100.0



Indicadores de semáforo de riesgo epidémico COVID -19

Nivel de riesgo epidémico



Fase 3

CONCLUSIÓN: EL SEMÁFORO VIGENTE DURANTE LAS SEMANAS 31 Y 32 DEL 2021 (DEL 02 AL 16 DE AGOSTO DEL 2021) UBICA A NUESTRA ENTIDAD EN RIESGO MAXIMO (COLOR ROJO)

Estado	% de ocupación hospitalaria	Tendencia de casos hospitalizados	Tendencia de casos de Síndrome COVID-19	Porcentaje de positiva d COVID-19	Promedio de la tasa de incidencia de casos estimados activos por 100 mil habitantes	Resultado de la semana actual	Resultado de la semana anterior
Sinaloa	59.0%	>30%	-Ascendente 1,805.69 x 100,000	60.2%	119.9	Riesgo Maximo	Riesgo Maximo

**En México, la vacuna
contra la COVID-19 es
universal, gratuita y
voluntaria.**



ME CUIDO
POR MI

COMUNIDAD

Y POR MI PAIS

CON UN MASCARON

Y EN LOS LUGAR MAS CONCURSOS





Vacunación COVID-19 México

viernes, 30 de julio de 2021



Dosis Aplicadas

66,712,486

Total de Dosis Aplicadas

Último día + 994,822



Dosis Aplic. por Estados

Etapa 5



Ciudad de México	7,141,549
Estado de México	6,954,905
Jalisco	2,951,668
Veracruz	2,820,734
Baja California	2,619,957
Guanajuato	2,589,607
Nuevo León	2,557,127
Chihuahua	2,330,506
Sinaloa	1,732,466
Michoacán	1,615,778
Tamaulipas	1,604,805
Puebla	1,579,490
Coahuila	1,422,268
Yucatán	1,413,533
Sonora	1,389,838
Hidalgo	1,341,619
Oaxaca	1,250,683
San Luis Potosí	1,143,918
Guerrero	1,100,838
Chiapas	1,084,785
Querétaro	966,324
Tabasco	964,660
Morelos	862,767
Quintana Roo	779,936
Zacatecas	752,720
Durango	673,625
Aguascalientes	672,046
Tlaxcala	532,018
Nayarit	517,765
Baja California Sur	495,096
Colima	340,099
Campeche	339,468

9° LUGAR NACIONAL EN CUANTO A DOSIS APLICAS

AVANCE EN POBLACIÓN +18*

A18+	2,192,820
AVANCE	75.0%

AVANCE EN ESQUEMAS COMPLETOS

COMPLETOS	709,439
AVANCE	43.1%

*ESTIMACIONES DERIVADAS DEL PADRÓN ELECTORAL DEL INE.

VACUNAS RECIBIDAS	2,438,130
VACUNAS APLICADAS	2,257,052

PERSONAS VACUNADAS	1,645,110
--------------------	------------------

NUEVAS APLICACIONES	60,597
META DIARIA ESTABLECIDA	6,084
ALCANCE	996%

PERSONAL DE SALUD	51,763
MUJERES EMBARAZADAS	18,329
PERSONAL DOCENTE	77,577
PERS. PRIV. DE SU LIBERTAD	3,999
BRIGADISTAS Y VOLUNTARIOS	8,045

93%

DESCRIPCIÓN DE ESTATUS

MUNICIPIO	POBLACIÓN	FECHA DE ACTIVACIÓN	FECHA DE CIERRE
MAZATLÁN	>18 1ERAS DS	lunes, 26 de julio de 2021	viernes, 30 de julio de 2021
CULIACÁN	>18 1ERAS DS	lunes, 26 de julio de 2021	domingo, 1 de agosto de 2021
NAVOLATO	>18 1ERAS DS	miércoles, 28 de julio de 2021	sábado, 31 de julio de 2021
AHOME	>18 1ERAS DS	miércoles, 28 de julio de 2021	viernes, 5 de agosto de 2021
ESCLINAPA	>18 1ERAS DS	miércoles, 28 de julio de 2021	viernes, 30 de julio de 2021
SALV. ALV.	>40 2DAS DS	miércoles, 28 de julio de 2021	viernes, 30 de julio de 2021
CHOC	>40 2DAS DS	sábado, 31 de julio de 2021	domingo, 1 de agosto de 2021
SINALOA	>18 ÚNICAS DS	sábado, 31 de julio de 2021	sábado, 31 de julio de 2021
SAN IGNACIO	>18 1ERAS DS	domingo, 1 de agosto de 2021	domingo, 1 de agosto de 2021
ELOTA	>18 1ERAS DS	martes, 3 de agosto de 2021	miércoles, 4 de agosto de 2021
GUASAVE	>40 2DAS DS	lunes, 2 de agosto de 2021	sábado, 7 de agosto de 2021
ELOTA	>40 2DAS DS	lunes, 2 de agosto de 2021	lunes, 2 de agosto de 2021

NUM.	REGIÓN	MUNICIPIO	VACUNA	CV	A18+	PAM 60+	A 50-59			A 40-49		A 30-39	A18-29	PERSONAS VACUNADAS	AVANCE EN COBERTURA	ESTATUS
						1ERAS DOSIS	1ERAS DOSIS	2DAS DOSIS	1ERAS DOSIS	2DAS DOSIS	1ERAS DOSIS	1ERAS DOSIS				
1	1	AHOME	PFR/ASZ	14	343,088	54,156	43,823	37,269	49,436	856	41,597	16,470	209,604	61.1%	ACTIVO	
2	3	EL FUERTE	SIN/ASZ	3	71,851	14,417	7,984	6,168	7,998	6,291	8,494	9,053	48,334	67.3%		
3	3	CHOC	SIN/ASZ/CAN	5	23,275	4,404	2,233	2	2,079	2	1,554	2,165	12,522	53.6%	POR ACTIVAR	
4	4	GUASAVE	SIN/PFR/ASZ	2	210,739	40,800	29,549	23,909	27,412	7	24,316	0	124,155	58.9%	POR ACTIVAR	
5	7	SINALOA	SIN/ASZ	6	62,663	11,444	5,849	3	7,119	0	4,442	6,555	35,699	57.0%	POR ACTIVAR	
6	4	ANGOSTURA	PFR/ASZ	1	35,971	8,063	5,323	4,560	4,967	0	2,843	0	21,563	59.9%		
7	7	SALVADOR A.	PFR/ASZ	4	62,213	11,304	7,938	7,821	8,634	7,638	7,870	0	36,264	58.3%	ACTIVO	
8	7	MOCORITO	ASZ	5	34,867	8,326	3,763	2,964	2,648	0	2,843	0	17,754	50.9%		
9	7	BADIRAGUATO	SIN/ASZ/CAN	5	22,557	3,901	2,112	2,480	2,578	2,272	2,096	2,417	13,266	58.8%		
10	6	NAVOLATO	PFR/ASZ	6	104,869	18,677	14,685	13,027	14,966	66	13,000	17,017	79,508	75.8%	ACTIVO	
11	2	CULIACÁN	ASZ/SIN	11	702,160	100,593	83,029	65,378	97,990	162	101,426	126,817	518,257	73.8%	ACTIVO	
12	6	ELOTA	SIN/PFR	4	31,508	5,298	3,877	3,122	4,332	1	4,003	0	17,794	56.5%	POR ACTIVAR	
13	6	COSALÁ	PFR/ASZ	1	12,202	2,309	1,336	1,174	1,679	1,409	1,452	0	6,858	56.2%		
14	6	SAN IGNACIO	ASZ	4	15,327	4,164	2,446	1,299	1,809	5	1,431	0	9,922	64.7%	POR ACTIVAR	
15	5	MAZATLÁN	ASZ/SIN	4	361,618	59,444	47,207	34,915	47,029	36	52,533	88,222	297,894	82.4%	ACTIVO	
16	5	CONCORDIA	SIN/ASZ	6	19,554	4,697	1,960	332	2,342	1,675	1,534	0	10,630	54.4%		
17	5	ROSARIO	ASZ	10	37,365	8,021	4,483	2,869	4,012	0	1,931	0	18,684	50.0%	POR ACTIVAR	
18	5	ESCLINAPA	ASZ	6	40,993	7,419	5,124	2,723	5,118	1	4,379	6,631	29,017	70.8%	CONCLUIDO	
TOTAL					97	2,192,820	367,437	272,721	210,015	292,148	20,421	277,744	275,347	1,507,725	75.0%	

PRESENCIA DE LA VARIANTE **DELTA** (B.1.617.2) EN EL TERRITORIO NACIONAL

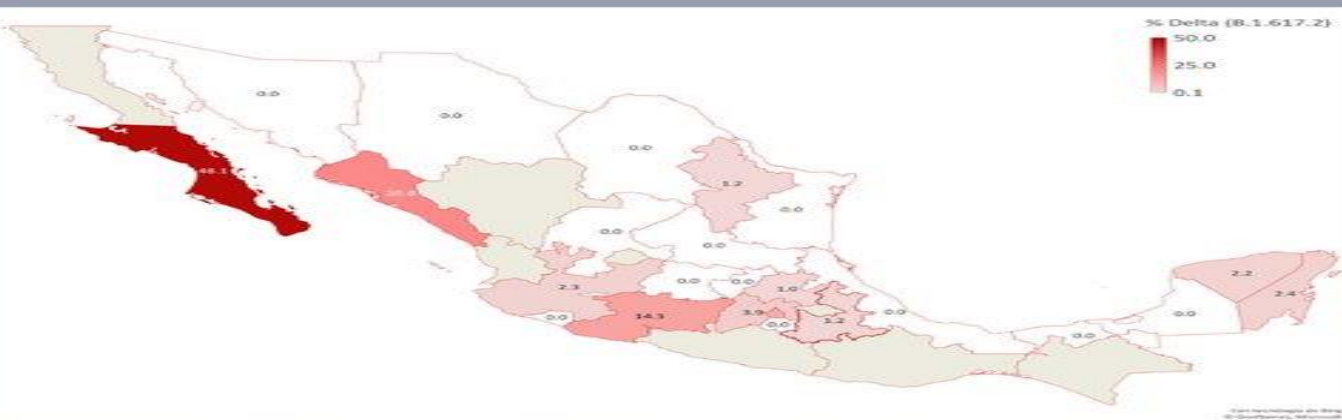

Prevalencia relativa por Estado

En el periodo del 01 de mayo al 16 de junio, la variante Delta se detectó en 222 de las 3,925* (5.65%) muestras secuenciadas.

Periodo: 01 de Mayo al 16 de Junio

Nota: Los estados en color beige no cuentan con muestras suficientes para la comparativa

Frecuencia relativa de secuencias clasificadas como Delta

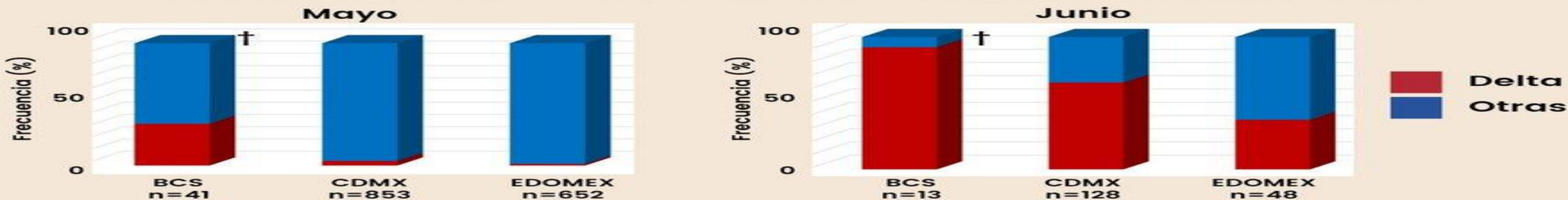

La variante **Delta** en el Estado de México y en la Ciudad de México presenta una tendencia ascendente.

†En Baja California Sur la frecuencia relativa de la variante **Delta** en mayo fue la más alta en el país. El número de secuencias disponibles de junio es limitado, por lo que deben ser interpretados con precaución.

La variante **Delta** de SARS-CoV-2 es considerada como variante de preocupación (VOC) por la OMS.

BAJA CALIFORNIA	162
MÉXICO	110
SINALOA	98
TABASCO	86
QUINTANA ROO	76
PUEBLA	65
CHIHUAHUA	57
COAHUILA	33
GUERRERO	29
MICHOACÁN	28
MORELOS	25
JALISCO	23
VERACRUZ	20
YUCATÁN	20
GUANAJUATO	19
SONORA	18
HIDALGO	17
OAXACA	13
TLAXCALA	13
BAJA CALIFORNIA SUR	12
CAMPECHE	11
TAMAULIPAS	11
NUEVO LEÓN	9
NAVARRIT	7
QUERETARO	7
CHIAPAS	6
DURANGO	6
SAN LUIS POTOSÍ	6
ZACATECAS	4
AGUASCALIENTES	2
COLIMA	2
NACIONAL	1305

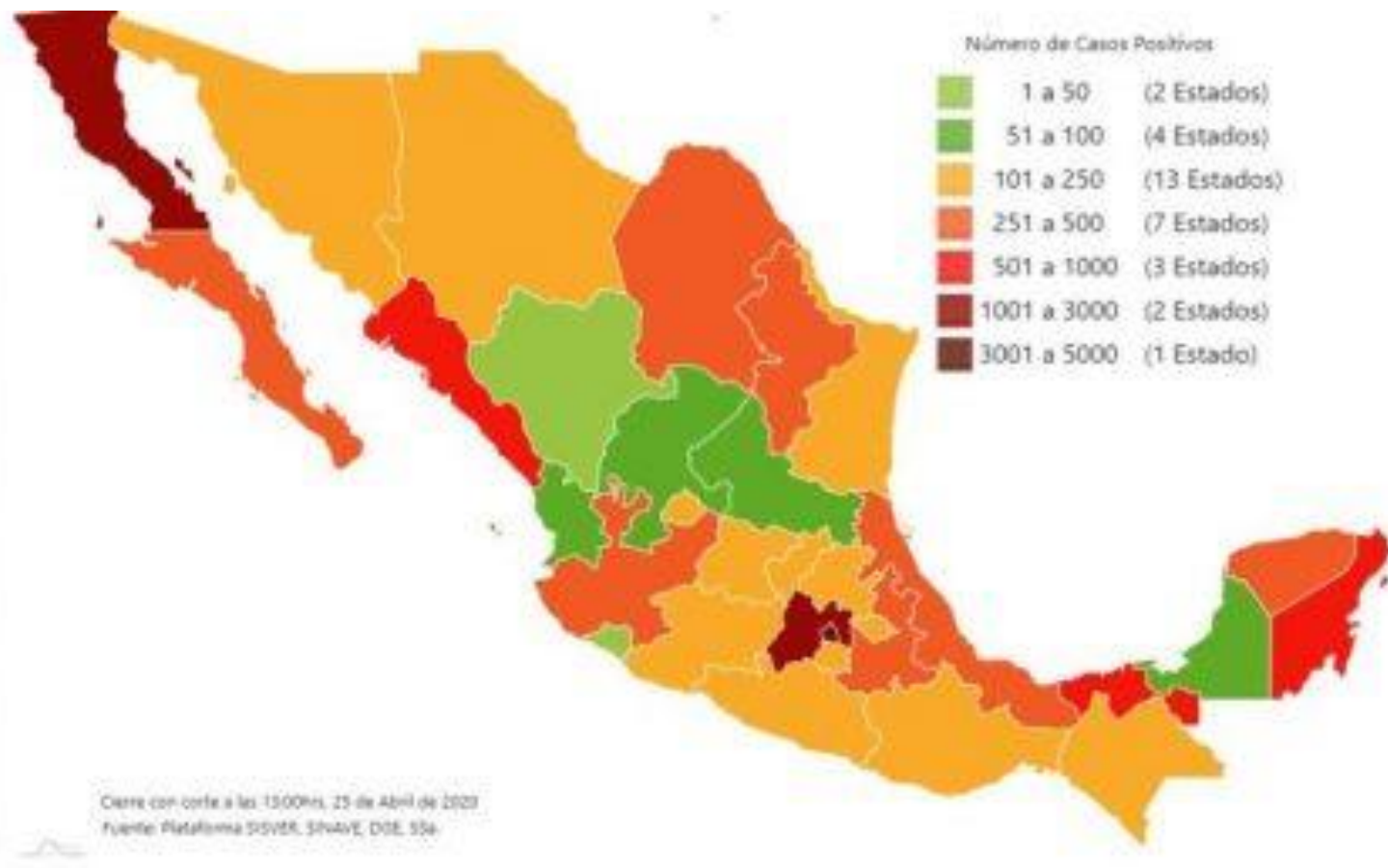

- Actualmente se tienen casos sospechosos en investigación en diferentes entidades de la Republica.

Además de las medidas de higiene básica, realiza las acciones de la **Jornada Nacional de Sana Distancia**:

- Las personas que padezcan enfermedades como: diabetes, hipertensión, obesidad mórbida, insuficiencia renal, lupus, cáncer, enfermedades cardíacas y respiratorias, así como trasplantes, personas adultas mayores a partir de los 60 años cumplidos, personas embarazadas y las que estén a cargo del cuidado de sus hijas e hijos menores de 12 años; deben hacer **resguardo familiar en casa**.

Cronograma de cepas

Cepa/variante		Lanzamiento
Δ	Delta	jun 2021
E	Epsilon	jul 2021
Z	Zeta	ago 2021
H	Eta	sep 2021
Θ	Theta	oct 2021
I	Iota	nov 2021
K	Kappa	dic 2021
Λ	Lambda	ene 2022
M	Mu	feb 2022
N	Nu	mar 2022
Ξ	Ksi	abr 2022
O	Omicron	may 2022
Π	Pi	jun 2022
P	Rho	jul 2022
Σ	Sigma	ago 2022
T	Tau	sep 2022
Y	Upsilon	oct 2022
Φ	Phi	nov 2022
X	Chi	dic 2022
Ψ	Psi	ene 2023
Ω	Omega	feb 2023



**World Health
Organization**

Europa multiplica sus medidas anticovid y el mundo se mantiene cauto por variante Delta
La variante Delta del covid-19 está frustrando los planes de Europa en la reapertura económica, mientras que el resto del mundo busca acelerar aún más la vacuna.
<https://www.milenio.com/internacional/europa-multiplica-medidas-anticovid-variante-delta>

La variante Delta ha trastocado los planes de muchos países europeos, que habían relajado las medidas anticovid y confiaban en un verano de progresiva normalidad gracias al rápido avance de la vacunación en gran parte del continente. Pero los contagios vuelven a crecer y se augura un nuevo rebrote desbocado de esta pandemia que ya ha dejado más de 4 millones de muertos en el mundo.

España, por ejemplo, registra un acelerado crecimiento de contagios, especialmente entre jóvenes a quienes todavía no les tocó vacunarse, y tiene a alrededor de 8 millones de ciudadanos sometidos a toques de queda. <https://www.milenio.com/internacional/europa-multiplica-medidas-anticovid-variante-delta>.

La Agencia Europea de Control de Enfermedades (ECDC) prevé un fuerte repunte de la pandemia hasta quintuplicar el número de casos nuevos de ahora al 1 de agosto. Sin embargo, cree que el número de hospitalizaciones y decesos no crecerá tanto.
<https://www.milenio.com/internacional/europa-multiplica-medidas-anticovid-variante-delta>

Los temas más relevantes para reforzar son:

- **Vacunación y medidas preventivas.** Los avances en la vacunación y el periodo de disminución de casos a nivel nacional se vió seguido de un exceso de confianza en la población, principalmente en los ya vacunados, lo que refleja la falta de información respecto a las actividades que se pueden retomar y la importancia del uso de medidas preventivas en lugares públicos, lo que requiere de mensajes que pongan a la vacuna como una medida preventiva más y no como la "vía eliminación del riesgo de enfermar".
- **Movilidad.** La aparente disminución de la percepción del riesgo en la población aunado a los cambios en la semaforización provocaron aumento en la movilidad en las entidades federativas, por lo que se deben reforzar las acciones de supervisión y cumplimiento de los aforos en los lugares públicos así como el uso de medidas preventivas, fortaleciendo la importancia de estas mediante mensajes a la población general.
- **Repunte de casos y atención médica.** El repunte de casos hace necesario reforzar en la población los protocolos de actuación ante la presencia de síntomas sugestivos de COVID-19 para la rápida detección, aislamiento y tratamiento, regionalizando la información a nivel estatal y municipal, con el objetivo de que las personas con síntomas busquen atención médica de forma oportuna.
- **Redes: Facebook, Twitter: @SaludDGPS, @SaludSPPS, @SSalud_mx**



EDUCACIÓN
SECRETARÍA DE EDUCACIÓN PÚBLICA

SALUD
SECRETARÍA DE SALUD



Guía de orientación para la reapertura de las escuelas ante COVID-19

Versión 2.0 (Actualización 28 mayo 2021)

Fortalecer la coordinación con autoridades municipales para:

Mensajes en medios de difusión

- Lavado de manos
- Técnica de estornudo de etiqueta
- Utilización correcta de cubrebocas
- Distanciamiento social

Asegurar la observancia

- Colocación de filtros sanitarios
- Distanciamiento social
- Nivel de aforo permitido
- Utilización correcta de cubrebocas



Estudios científicos erróneos y precipitados alimentan la desinformación entorno al Covid-19
Debido a la pandemia los artículos científicos han salido a la luz pública de "una manera sin precedentes", aseguran expertos.

Estudios científicos con metodología deficiente y conclusiones inexactas están exacerbando la crisis de desinformación sobre el Covid-19, que desalienta la vacunación y pone vidas en peligro.

El intenso interés público por la pandemia y el divisivo debate en Estados Unidos sobre cómo abordarla facilitan la difusión de trabajos de investigación incorrectos en internet que proveen supuestos argumentos a los opositores a la vacuna. Cuando el investigador de un estudio luego se retracta, ya es demasiado tarde.

La información inexacta sobre las vacunas es especialmente peligrosa en un momento en el que su aceptación se ha ralentizado en Estados Unidos, donde las autoridades sanitarias afirman que casi todas las muertes recientes por Covid-19 se están produciendo entre quienes no están inmunizados.

La revista médica "Vaccines" publicó un artículo revisado por pares a finales de junio titulado "La seguridad de las vacunas Covid-19: deberíamos repensar la política". En él, se concluía que las inyecciones contra el Covid-19 estaban causando la muerte de dos personas por cada tres que se salvaban. Este supuesto hallazgo se difundió rápidamente en las redes sociales.

COMITÉ ESTATAL PARA LA SEGURIDAD EN SALUD EN SINALOA4



¡GRACIAS!

**PROXIMA REUNIÓN:
LUNES 16 DE AGOSTO
DEL 2021 A LAS 11:00**

SALUD

SECRETARÍA DE SALUD

