



SERVICIOS DE SALUD DE SINALOA

SUBDIRECCIÓN DE VIGILANCIA EPIDEMIOLÓGICA

COVID-19 SINALOA

Comunicado Técnico Diario

NUEVA
NORMALIDAD

martes, 31 de agosto de 2021

SALUD

SECRETARÍA DE SALUD

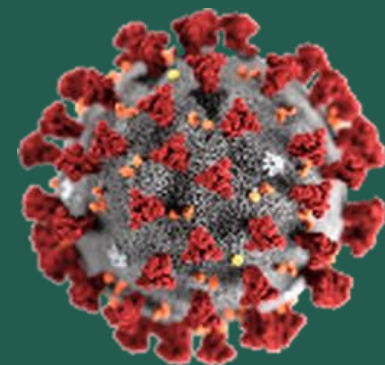

Dr. José Pablo Güémez Alvarez

Jefe de Depto. De Vigilancia Epidemiologica

Servicios de Salud de Sinaloa

Nota: Este comunicado contiene información preliminar y sus datos pueden variar sin previo aviso, datos presentados disponibles a la fecha y corte especificados.

TABLA POR MUNICIPIO DE RESIDENCIA DEL PACIENTE

SUBDIRECCION DE EPIDEMIOLOGIA

SINALOA , PLATAFORMA DE VIGILANCIA EPIDEMIOLOGICA COVID-19

Municipios	Notificados en Plataforma	Acumulados al 31/ago/2021		RESULTADO FINAL						Total Activos*
	Num.-	Femeninos	Masculinos	RESULTADO NEGATIVO	RESULTADO INFLUENZA	OTROS DX	POSITIVO SARS-CoV-2	SOSPECHOSOS	DEFUNCION (+) Sars-CoV-2	
AHOME	22,735	12,586	10,149	12,638	30	262	9,676	129	1,380	387
CHOIX	528	257	271	255	2	10	258	3	34	1
EL FUERTE	2,573	1,398	1,175	1,256	1	40	1,264	12	199	39
GUASAVE	15,789	8,739	7,050	7,623	4	1,504	6,553	105	821	207
SINALOA	1,352	696	656	728	0	48	573	3	111	10
ANGOSTURA	1,345	706	639	630	0	26	688	1	146	16
MOCORITO	824	431	393	422	0	27	374	1	78	15
SALVADOR ALVARADO	3,866	2,103	1,763	2,062	0	60	1,737	7	255	25
BADIRAGUATO	1,313	723	590	713	0	73	526	1	29	22
CULIACÁN	68,688	38,373	30,315	36,223	9	3,754	28,506	196	2,906	326
NAVOLATO	5,485	3,023	2,462	2,976	4	185	2,296	24	292	31
COSALÁ	886	458	428	374	0	197	313	2	12	16
ELOTA	2,080	1,133	947	1,164	1	50	864	1	48	52
SAN IGNACIO	462	254	208	168	0	7	287	0	26	1
CONCORDIA	358	181	177	159	0	0	182	0	41	5
MAZATLAN	22,085	12,065	10,020	9,936	1	1,625	10,429	94	1,346	98
ESCUINAPA	2,699	1,497	1,202	1,140	0	86	1,469	4	105	18
ROSARIO	2,246	1,170	1,076	933	1	58	1,250	4	89	9
Total	155,314	85,793	69,521	79,400	53	8,012	67,245	587	7,918	1,278
Otro Estado	809	323	486	399	0	45	361	4	77	

Fuente: Plataforma Nacional SISVER, Preliminar al Corte. Acumulados al 31/ago/2021 , Por Lugar de Residencia.

CASOS ACTIVOS*: Caso Confirmado Positivo con fecha de inicio de sintomas en los ultimos 14 dias.



COVID-19 SINALOA: Resumen de Casos

27 febrero 2020 - al martes, 31 de agosto de 2021

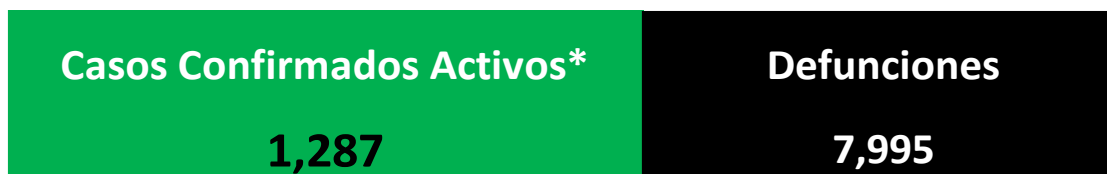
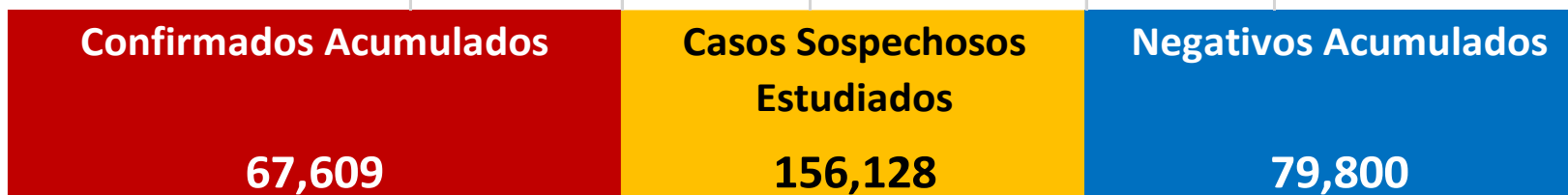

* CASO ACTIVO: Caso Confirmado Positivo con Fecha de Inicio de Sintomas en los Ultimos 14 Dias



551 Dias

[27/02/2020 - 31/08/2021]

Dias de COVID-19 en SINALOA



Casos Confirmados* Activos, de COVID-19 por Municipio al día de hoy 31/ago/2021

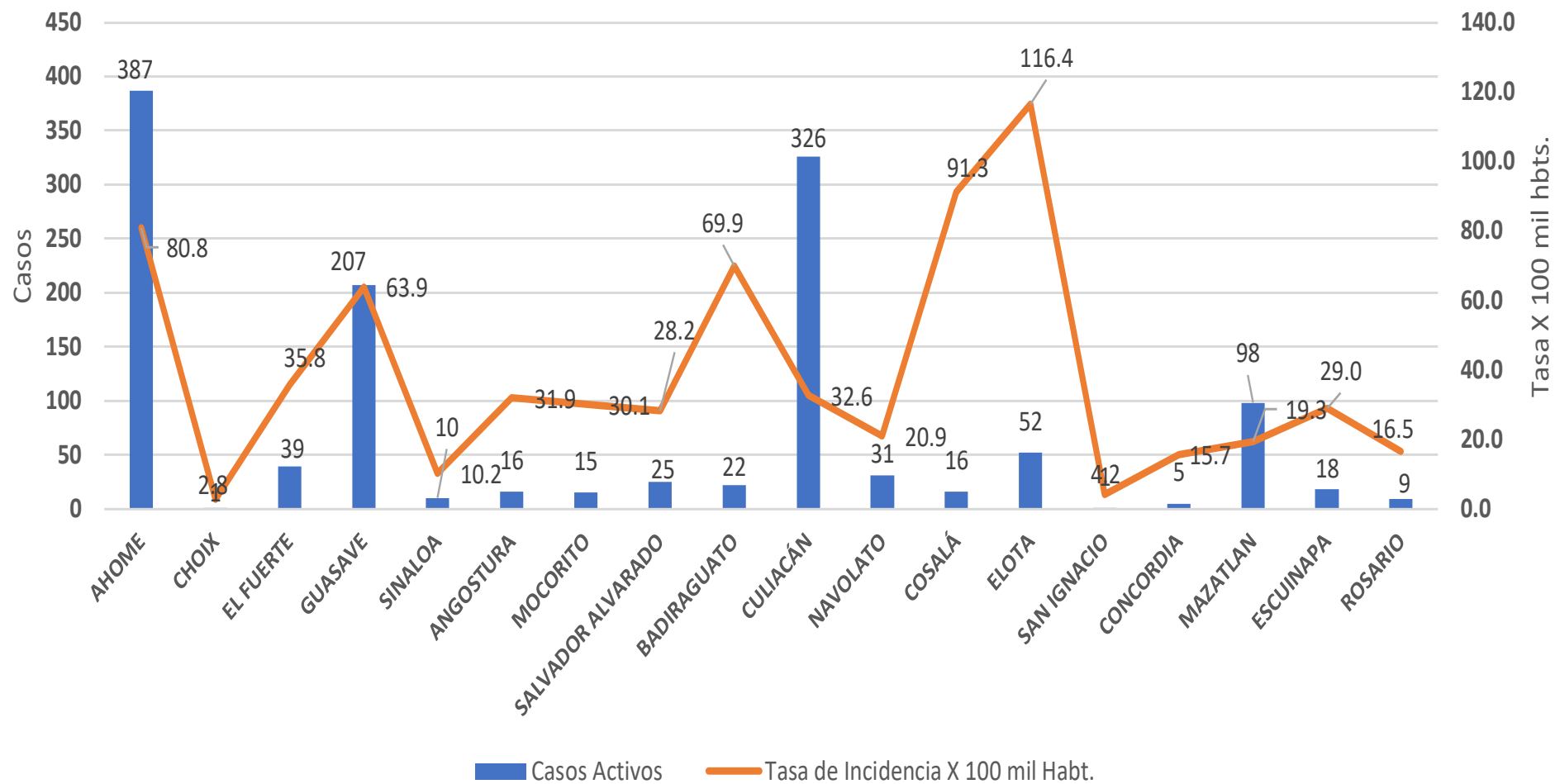



INCIDENCIA DE CASOS ACTIVOS POR MUNICIPIO

■ 08/ago/2021 al 21/ago/2021

■ 15/ago/2021 al 28/ago/2021

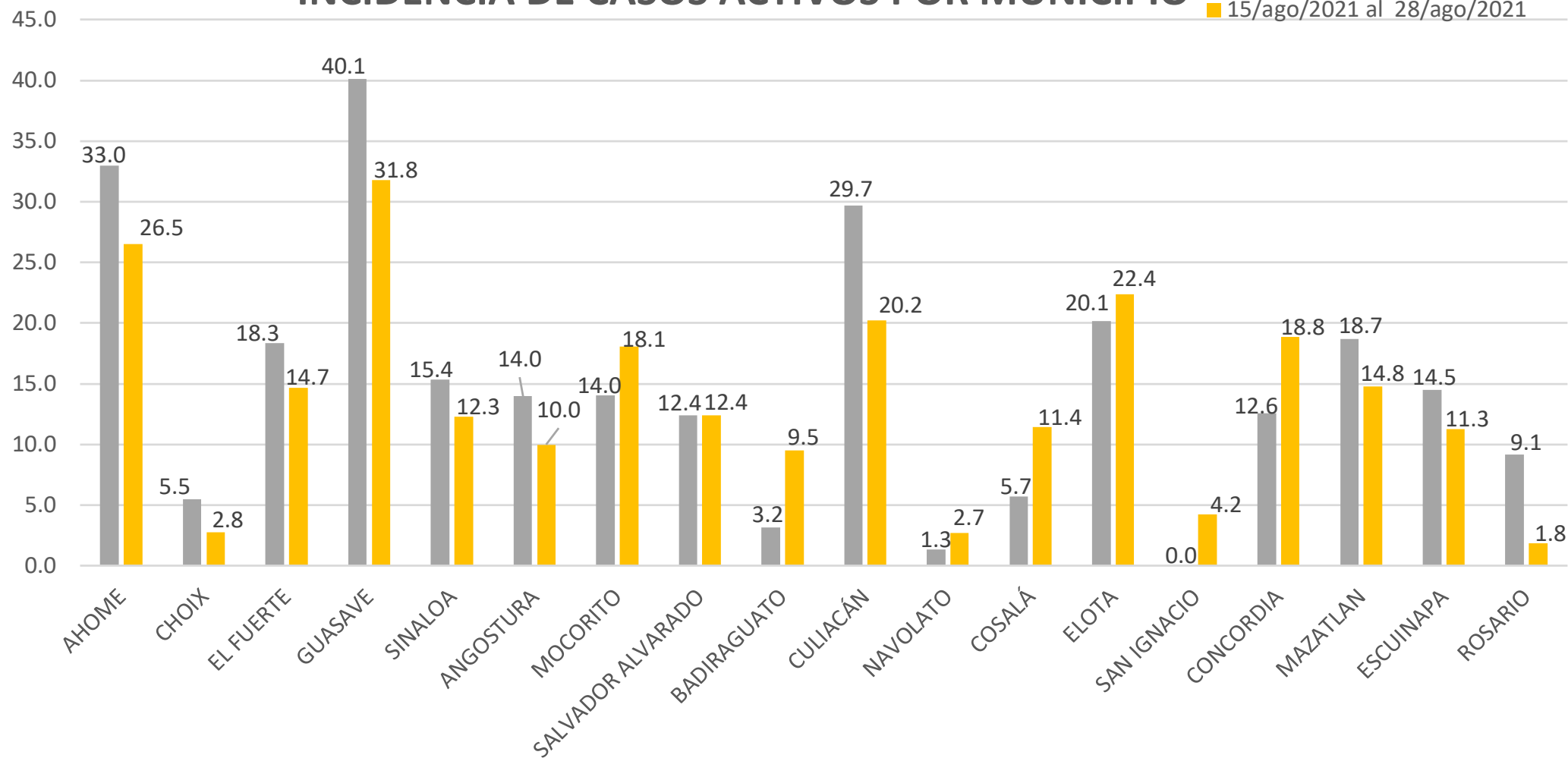

COVID-19 Sinaloa: Casos positivos, sospechosos y negativos

156,128 Personas Notificadas

50.0% Positividad Semana 34/2021

NUEVA NORMALIDAD

Escenario del Estado de Sinaloa

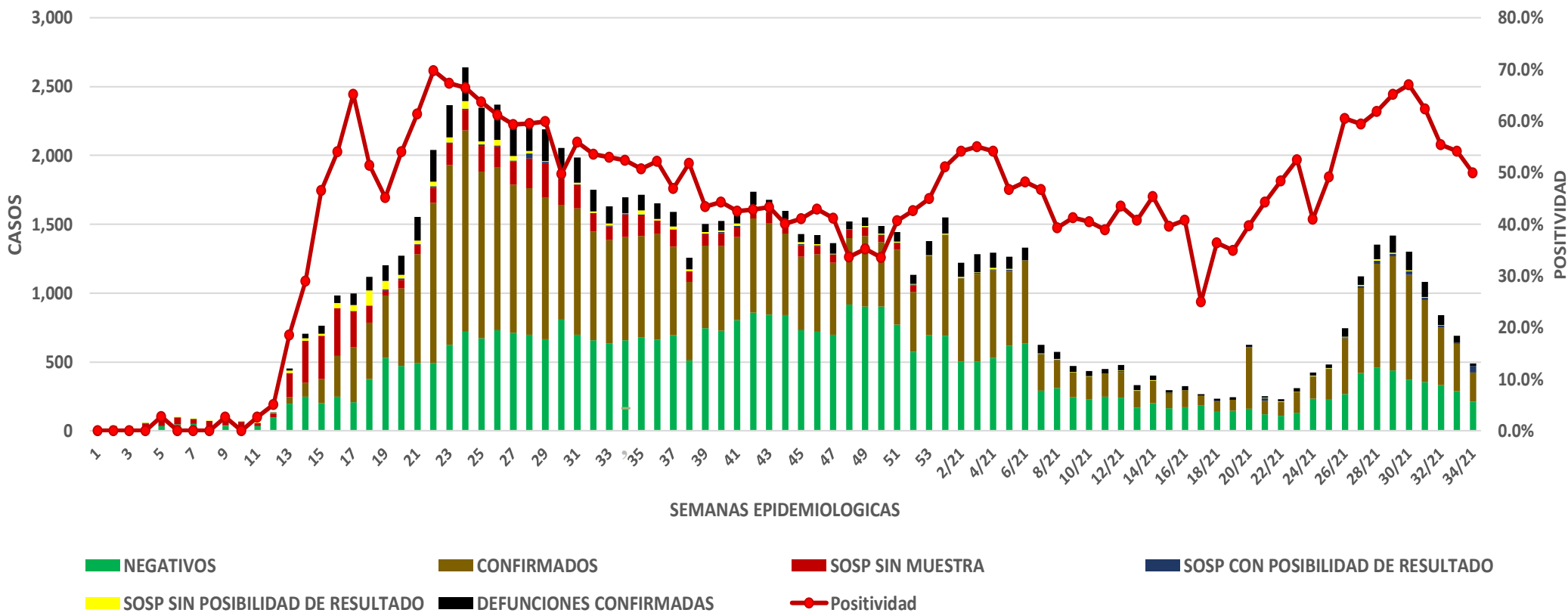

COVID-19 Sinaloa: Casos Estimados, Defunciones, Demanda Diagnostica y Positividad

**NUEVA
NORMALIDAD**

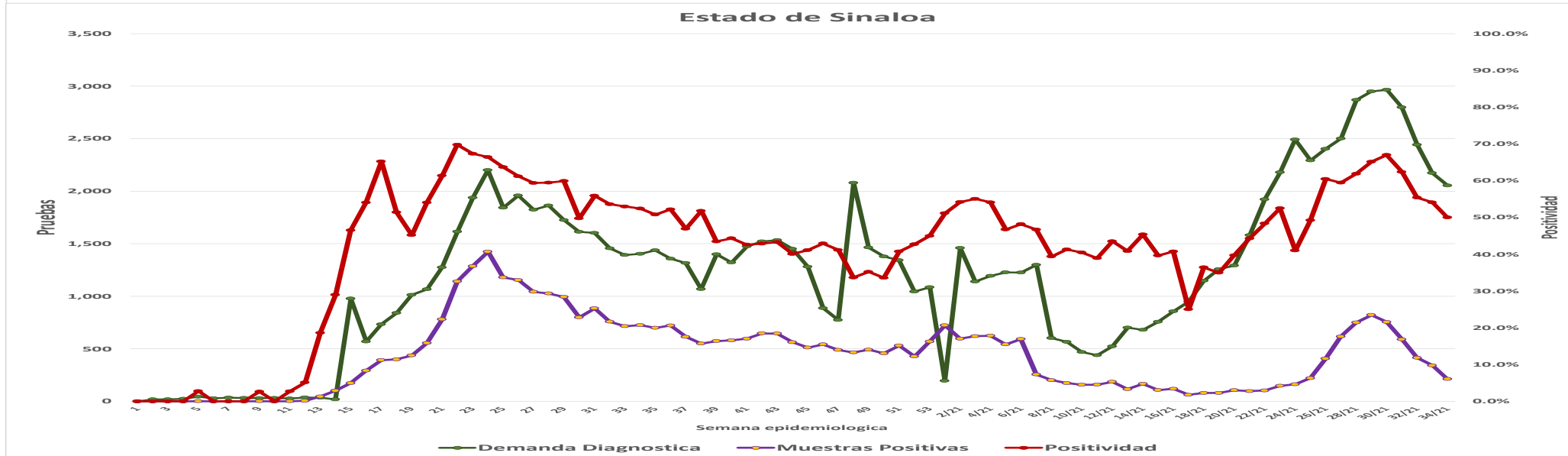
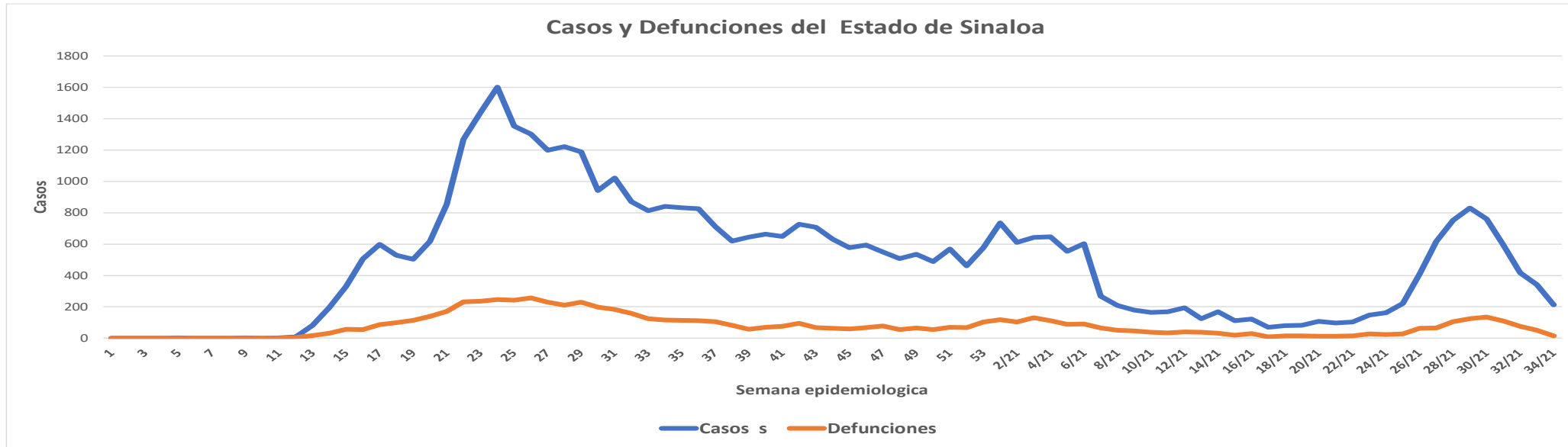

COVID-19 Sinaloa: Casos Positivos a SARS-CoV-2, por LESPS Notificados los últimos 7 días.

NUEVA
NORMALIDAD

CASOS CONFIRMADOS A SARS-CoV-2 SEGÚN MUNICIPIO LOS ULTIMOS 7 DIAS POR LESPS	31/08/2021 Acum. Hasta el día de hoy	CASOS CONFIRMADOS A SARS-COV-2 LOS ULTIMOS 7 DIAS POR LESPS							Total de Casos Confirmados Ultimos 7 Dias
		Registrados en Plataforma SINAVE/SISVER							
		30/08/2021	29/08/2021	28/08/2021	27/08/2021	26/08/2021	25/08/2021	24/08/2021	
AHOME	9,676	5	8	6	4	22	2	9	56
CHOIX	258	0	0	0	0	0	0	0	0
EL FUERTE	1,264	0	1	0	0	1	0	0	2
GUASAVE	6,553	5	3	7	1	27	0	2	45
SINALOA	573	3	1	0	1	2	1	1	9
ANGOSTURA	688	0	1	1	0	1	1	0	4
MOCORITO	374	0	0	3	0	0	1	1	5
SALVADOR ALVARADO	1,737	0	0	0	0	0	4	1	5
BADIRAGUATO	526	0	0	1	0	0	0	0	1
CULIACAN	28,506	1	2	18	12	14	26	17	90
NAVOLATO	2,296	0	0	0	0	0	0	1	1
COSALA	313	0	0	1	0	0	0	0	1
ELOTA	864	0	0	0	0	2	1	1	4
SAN IGNACIO	287	0	0	1	0	0	0	0	1
CONCORDIA	182	0	0	0	0	0	1	3	4
MAZATLAN	10,429	0	1	12	0	7	12	6	38
ESCUINAPA	1,469	0	0	3	0	0	2	0	5
ROSARIO	1,250	0	0	0	0	0	2	0	2
Total Estado	67,245	14	17	53	18	76	53	42	273
De Otros Estados	361								
	67,606								



COVID-19 Sinaloa: Casos y Defunciones Positivas a SARS-CoV-2, por LESPS, Notificadas los últimos 7 días.

NUEVA
NORMALIDAD

CASOS POSITIVOS A SARS-CoV-2 SEGÚN JURISDICCION LOS ULTIMOS 7 DIAS	31/08/2021 Acum. Hasta el día de hoy	CASOS POSITIVOS A SARS-COV-2 LOS ULTIMOS 7 DIAS							Total de Casos Confirmados Ultimos 7 Dias
		Registrados en Plataforma SINAVE/SISVER							
		30/08/2021	29/08/2021	28/08/2021	27/08/2021	26/08/2021	25/08/2021	24/08/2021	
Jurisdiccion I, Los Mochis	11,198	5	9	6	4	23	2	9	58
Jurisdiccion II, Guasave	7,126	8	4	7	2	29	1	3	54
Jurisdiccion III, Guamuchil	2,799	0	1	4	0	1	6	2	14
Jurisdiccion IV, Culiacan	31,641	1	2	20	12	14	26	18	93
Jurisdiccion V, Mazatlan	11,762	0	1	13	0	9	14	10	47
Jurisdiccion VI, Escuinapa	2,719	0	0	3	0	0	4	0	7
Total Estado	67,245	14	17	53	18	76	53	42	273

BASE SISVER									
DEFUNCIONES POSITIVAS A SARS-CoV-2 POR JURISDICCION LOS ULTIMOS 7 DIAS	31/08/2021 Acum. Hasta el día de hoy	DEFUNCIONES POSITIVAS A SARS-COV-2 LOS ULTIMOS 7 DIAS							Total de Casos Confirmados Ultimos 7 Dias
		Registrados en Plataforma SINAVE/SISVER							
		30/08/2021	29/08/2021	28/08/2021	27/08/2021	26/08/2021	25/08/2021	24/08/2021	
Jurisdiccion I, Los Mochis	1,613	0	7	3	6	5	4	3	28
Jurisdiccion II, Guasave	932	0	0	3	2	3	3	3	14
Jurisdiccion III, Guamuchil	479	0	0	1	1	0	0	0	2
Jurisdiccion IV, Culiacan	3,239	0	1	0	4	4	4	7	20
Jurisdiccion V, Mazatlan	1,461	1	0	1	3	1	3	2	11
Jurisdiccion VI, Escuinapa	194	0	0	0	0	0	0	0	0
Total Estado	7,918	1	8	8	16	13	14	15	75



COVID-19 Sinaloa: Defunciones Confirmadas por Laboratorio a SARS-CoV-2 Notificadas por Municipio últimos 7 días.

BASE SISVER

DEFUNCIONES POSITIVAS A SARS-CoV-2 SEGÚN MUNICIPIO LOS ULTIMOS 7 DIAS	31/08/2021 Acum. Hasta el día de hoy	DEFUNCIONES POSITIVAS A SARS-COV-2 LOS ULTIMOS 7 DIAS							Total de Casos Confirmados Ultimos 7 Dias
		Registrados en Plataforma SINAVE/SISVER							
		30/08/2021	29/08/2021	28/08/2021	27/08/2021	26/08/2021	25/08/2021	24/08/2021	
AHOME	1,380	0	7	3	5	4	3	3	25
CHOIX	34	0	0	0	0	0	1	0	1
EL FUERTE	199	0	0	0	1	1	0	0	2
GUASAVE	821	0	0	2	2	2	2	3	11
SINALOA	111	0	0	1	0	1	1	0	3
ANGOSTURA	146	0	0	0	1	0	0	0	1
MOCORITO	78	0	0	0	0	0	0	0	0
SALVADOR ALVARADO	255	0	0	1	0	0	0	0	1
BADIRAGUATO	29	0	0	0	0	0	0	0	0
CULIACAN	2,906	0	0	0	4	4	3	6	17
NAVOLATO	292	0	1	0	0	0	1	1	3
COSALA	12	0	0	0	0	0	0	0	0
ELOTA	48	0	0	0	0	0	1	0	1
SAN IGNACIO	26	0	0	0	0	0	0	0	0
CONCORDIA	41	0	0	0	0	0	0	0	0
MAZATLAN	1,346	1	0	1	3	1	2	2	10
ESCUINAPA	105	0	0	0	0	0	0	0	0
ROSARIO	89	0	0	0	0	0	0	0	0
Total Estado	7,918	1	8	8	16	13	14	15	75
Defunciones; Residentes de otros Estados	55								
Total Defunciones en el EDO	7,973								

NUEVA NORMALIDAD



COVID-19 Sinaloa: Defunciones Confirmadas por Laboratorio, Asociación o Dictaminación a SARS-CoV-2 Notificadas al Estado.

COVID-19, SINALOA: DEFUNCIONES POR ASOCIACION Y DICTAMINACION CLINICA EPIDEMIOLOGICA

NUEVA
NORMALIDAD

CLASIFICACION FINAL DEFUNCIONES	Informacion hasta: 31/08/2021			TOTAL DEFUNCIONES
	TOMA DE MUESTRA		TOTAL	
	SI	NO		
CONFIRMADO POR LABORATORIO	6362	0	6,362	7,995
CONFIRMADO POR ANTIGENO	46	1095	1,141	
CONFIRMADO POR ASOCIACIÓN	16	82	98	
CONFIRMADO POR DICTAMINACIÓN	38	356	394	
INVALIDO	3	0	3	567
NO REALIZADO	74	0	74	
SOSPECHOSO	42	448	490	
NEGATIVO	2058	0	2,058	2,283
NEGATIVO ANTIGENO	4	221	225	
TOTAL GENERAL	8,639	1,981	10,620	10,845



COVID-19 Sinaloa: Casos y Defunciones en Embarazadas y Menores de 18 años

EMBARAZADAS CON SARS-COV2 <small>Registrados en Plataforma SINAVE/SISVER</small>	Casos	Defunciones
SSA	274	9
IMSS	352	4
IMSS-OPORTUNIDADES	24	0
SEDENA	10	0
ISSSTE	11	0
SEMAR	7	0
MUNICIPAL	2	0
HOSPITAL MARGARITA MAZA DE JUAREZ	0	0
ESTATAL	5	0
HOSPITAL CIVIL DE CULIACAN	0	0
PRIVADA	2	0
CLINICA HOSPITAL CULIACAN S. A. DE C. V.	0	0
HOSPITAL MARINA MAZATLAN	0	0
HOSPITAL ANGELES CULIACAN	0	0
MEDICA DE LA CIUDAD	0	1
Total	687	14

MENORES DE 18 AÑOS POSITIVOS A SARS-CoV-2	Casos	Defunciones
SSA	1,259	6
IMSS	1,436	16
IMSS-OPORTUNIDADES	70	1
SEDENA	16	0
ISSSTE	43	2
SEMAR	8	0
MUNICIPAL	5	0
HOSPITAL MARGARITA MAZA DE JUAREZ	0	0
ESTATAL	26	0
HOSPITAL CIVIL DE CULIACAN	0	0
PRIVADA	17	0
CLINICA HOSPITAL CULIACAN S. A. DE C. V.	0	0
HOSPITAL MARINA MAZATLAN	0	0
HOSPITAL ANGELES CULIACAN	0	0
MEDICA DE LA CIUDAD	0	0
Total	2880	25

NUEVA
NORMALIDAD



COVID-19 Sinaloa:

Casos confirmados en personal de la salud por Institución



**NUEVA
NORMALIDAD**

SARS-CoV-2 POR INSTITUCION Y PERSONAL DE LA SALUD <small>Registrados en Plataforma SINAVE/SISVER</small>	MEDICOS	ENFERMERAS	OTROS TRABAJADORES DE LA SALUD	LABORATORISTAS	DENTISTAS	TOTAL
SSA	773	941	775	58	73	2,620
IMSS	806	1,483	1,171	75	24	3,559
IMSS-OPORTUNIDADES	41	50	30	2	1	124
SEDENA	3	4	7	1	0	15
ISSSTE	169	321	162	22	7	681
SEMAR	10	22	5	2	2	41
MUNICIPAL	14	11	13	0	0	38
HOSPITAL MARGARITA MAZA DE JUAREZ	14	11	13	0	0	38
ESTATAL	92	46	24	2	0	164
HOSPITAL CIVIL DE CULIACAN	92	46	24	2	0	164
PRIVADA	43	21	19	5	1	89
CLINICA HOSPITAL CULIACAN S. A. DE C. V.	1	0	0	0	0	1
HOSPITAL MARINA MAZATLAN	5	12	15	4	0	36
HOSPITAL ANGELES CULIACAN	6	1	1	0	0	8
MEDICA DE LA CIUDAD	4	1	0	0	0	5
Total	1,951	2,899	2,206	167	108	7,331

CONFIRMADOS DEL AREA DE LA SALUD <small>Registrados en Plataforma SINAVE/SISVER</small>	Hasta el día de Hoy	DEFUNCION
MEDICOS	1,951	58
ENFERMERAS	2,899	18
OTROS TRABAJADORES DE LA SALUD	2,206	21
LABORATORISTAS	167	2
DENTISTAS	108	2
Total	7,331	101





DIRECCIÓN DE PREVENCIÓN Y PROMOCIÓN DE LA SALUD
SUBDIRECCIÓN DE VIGILANCIA EPIDEMIOLÓGICA

SALUD

SECRETARÍA DE SALUD

