



# SERVICIOS DE SALUD DE SINALOA

## SUBDIRECCIÓN DE VIGILANCIA EPIDEMIOLÓGICA



### JUEVES, 29 DE SEPTIEMBRE DEL 2022

27/FEB/2020 AL 29/SEP/2022, 945 DÍAS TRANSCURRIDOS DE COVID-19 EN SINALOA

# COVID-19 SINALOA

## COMUNICADO TECNICO DIARIO



**Nota:** Este comunicado contiene información preliminar y sus datos pueden variar sin previo aviso, datos presentados disponibles a la fecha y corte especificados.



Dr. Rafael Martínez Rocha  
Jefe de Depto. De Vigilancia  
Epidemiológica  
Servicios de Salud de Sinaloa



# SALUD

SECRETARÍA DE SALUD

# DGE

DIRECCIÓN GENERAL  
DE EPIDEMIOLOGÍA

PLATAFORMA SINAVE/SISVER



# SITUACION GENERAL EN EL ESTADO DE SINALOA POR SARS-COV 2



## SERVICIOS DE SALUD DE SINALOA

### SINALOA , PLATAFORMA DE VIGILANCIA EPIDEMIOLOGICA COVID-19

MUNICIPIOS	NOTIFICADOS ACUMULADO AL 29/sep/2022			RESULTADO FINAL						
	AMBOS GENEROS	FEMENINOS	MASCULINOS	RESULTADO NEGATIVO	RESULTADO INFLUENZA	OTROS DX	POSITIVO SARS-CoV-2	SOSPECHOSOS	DEFUNCION (+) Sars-CoV-2	CASOS ACTIVOS *
AHOME	64,542	36,626	27,916	33,541	91	462	28,983	407	1,725	43
CHOIX	964	514	450	458	11	16	468	2	49	0
EL FUERTE	6,088	3,438	2,650	2,697	145	56	3,239	11	287	3
GUASAVE	40,330	23,314	17,016	20,668	143	652	15,387	68	1,068	12
SINALOA	3,191	1,798	1,393	1,817	11	58	1,178	7	154	0
ANGOSTURA	2,859	1,583	1,276	1,258	10	18	1,523	3	171	1
MOCORITO	1,753	956	797	930	15	30	725	4	110	1
SALVADOR ALVARADO	8,420	4,895	3,525	4,127	23	41	4,109	14	288	9
BADIRAGUATO	2,417	1,358	1,059	1,401	451	44	899	4	40	0
CULIACAN	198,868	115,697	83,171	107,496	249	1,943	80,930	2,592	3,570	187
NAVOLATO	10,804	6,177	4,627	5,332	21	98	4,990	48	352	6
COSALA	1,313	666	647	575	9	14	513	3	15	1
ELOTA	3,752	2,056	1,696	2,127	9	33	1,467	0	68	1
SAN IGNACIO	794	441	353	392	0	12	375	1	31	1
CONCORDIA	627	330	297	286	66	7	305	4	48	0
MAZATLAN	65,332	36,635	28,697	35,294	97	521	26,447	847	1,661	36
ESCUINAPA	4,538	2,582	1,956	2,011	32	102	2,215	4	159	0
ROSARIO	3,655	1,936	1,719	1,496	6	37	1,987	5	114	1
<b>TOTAL</b>	<b>420,247</b>	<b>241,002</b>	<b>179,245</b>	<b>221,906</b>	<b>1,389</b>	<b>4,144</b>	<b>175,740</b>	<b>4,024</b>	<b>9,910</b>	<b>302</b>
OTRO ESTADO	6,661	3,928	3,877	5,328	17	4	2,169	156	109	9

NOTIFICADOS

420,247

NEGATIVOS

221,906

POSITIVOS

175,740

SOSPECHOSOS

4,024

DEFUNCIONES

9,910

HOSPITALIZADOS

20,735

### TASAS E INDICES ACUMULADOS

TASA DE INCIDENCIA ESTATAL X 100,000 HABS 5,482

INDICE DE LETALIDAD 5.64%

% POSITIVIDAD 41.8%

INDICE DE HOSPITALIZACION 11.7%



CASOS ACTIVOS\*: Caso Confirmado Positivo con fecha de inicio de sintomas en los ultimos 14 dias.



# CASOS ACTIVOS POR MUNICIPIO EN EL ESTADO DE SINALOA POR SARS-COV 2



ACTIVOS ESTIMADOS

302

HOSPITALIZADOS

10

AMBULATORIOS

292

CASO ACTIVO: Caso Confirmado Positivo con Fecha de Inicio de Síntomas en los Últimos 14 Días.

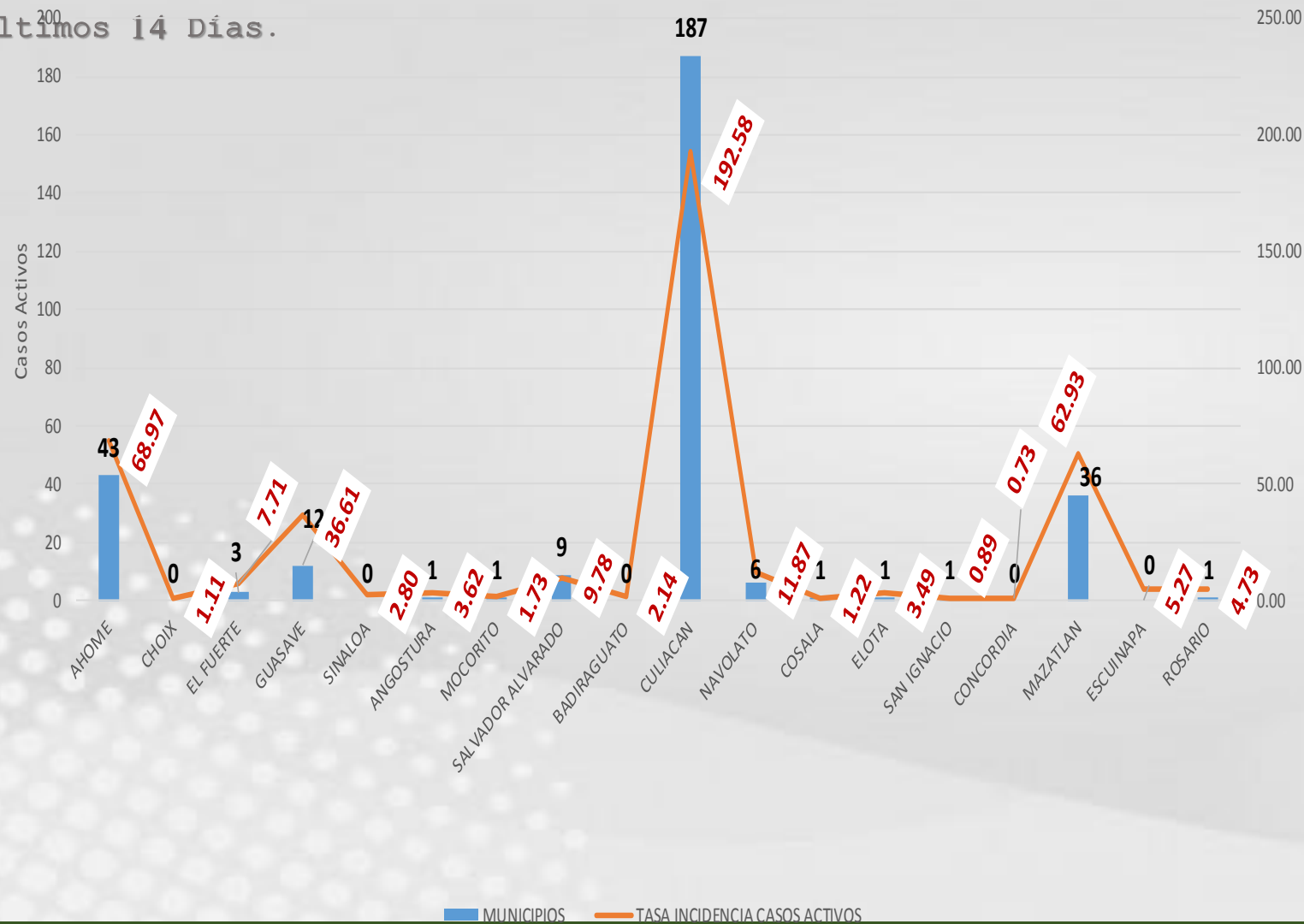

# CRONOLOGIA COVID-19, FASES, ETAPAS Y FECHAS

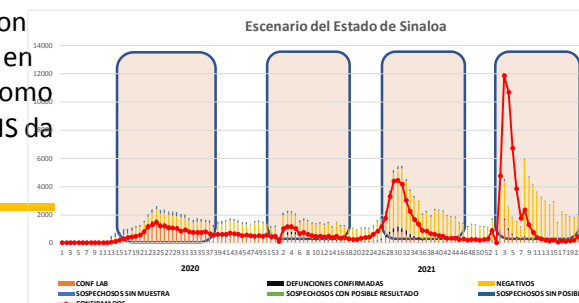
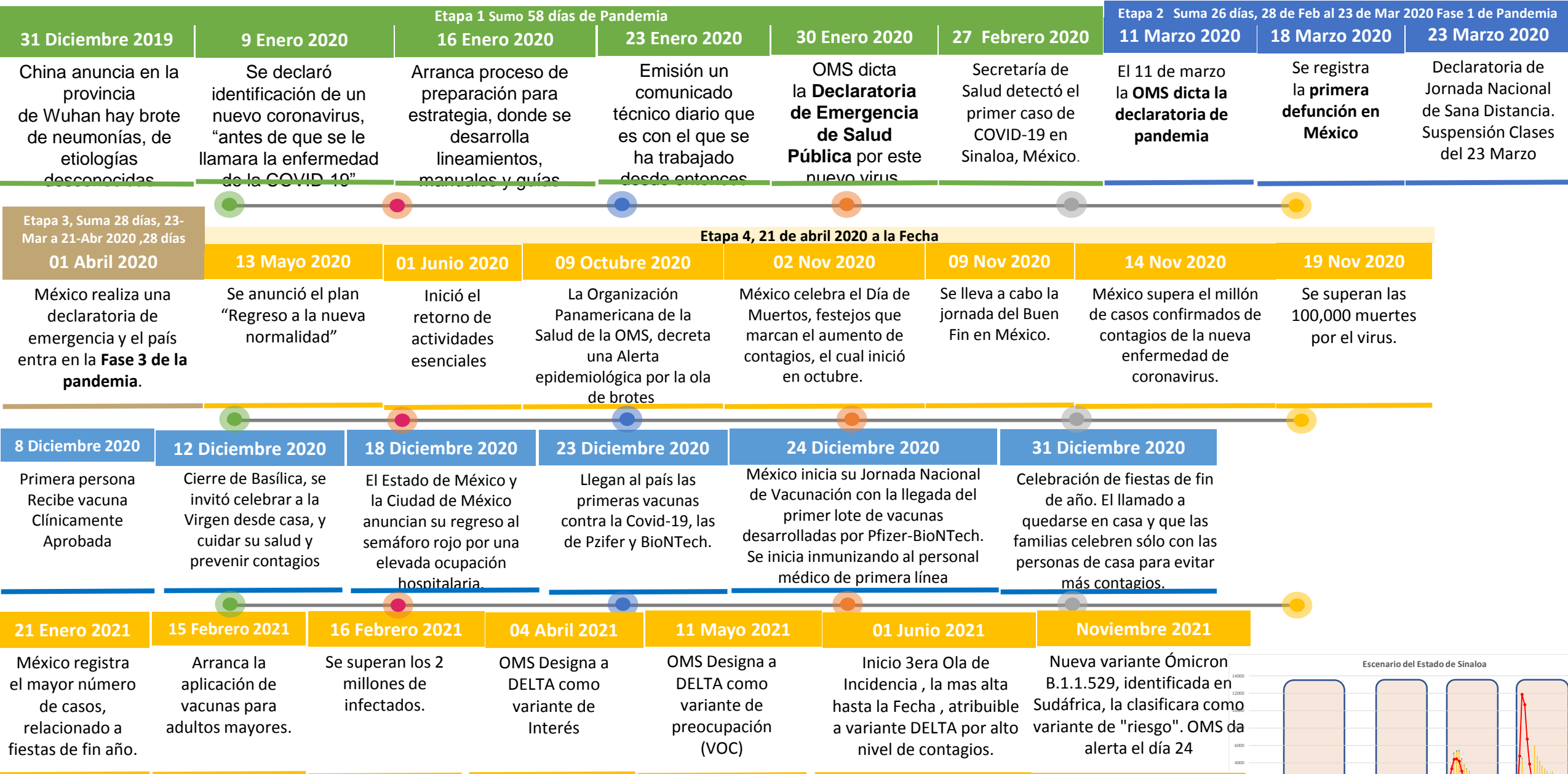

La primera ola empezó cuando inició la epidemia, en febrero de 2020 hasta Septiembre  
 La segunda ola epidémica fue en octubre de 2020 y llegó un punto máximo en abril de 2021  
 La Tercer ola epidémica Inicio en Junio de 2021 a Noviembre





NOTIFICADOS

420,247

## Escenario del Estado de Sinaloa

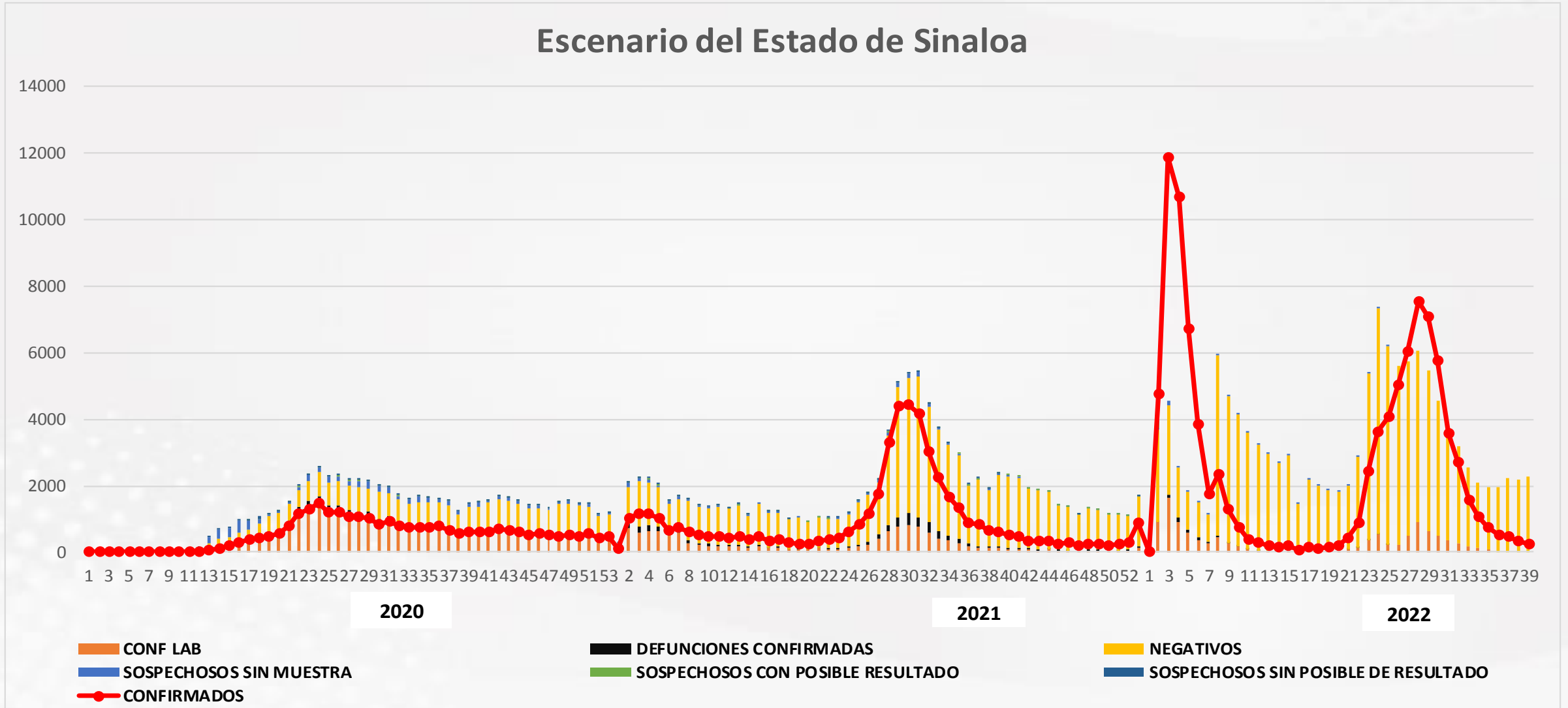



### Casos y Defunciones del Estado de Sinaloa

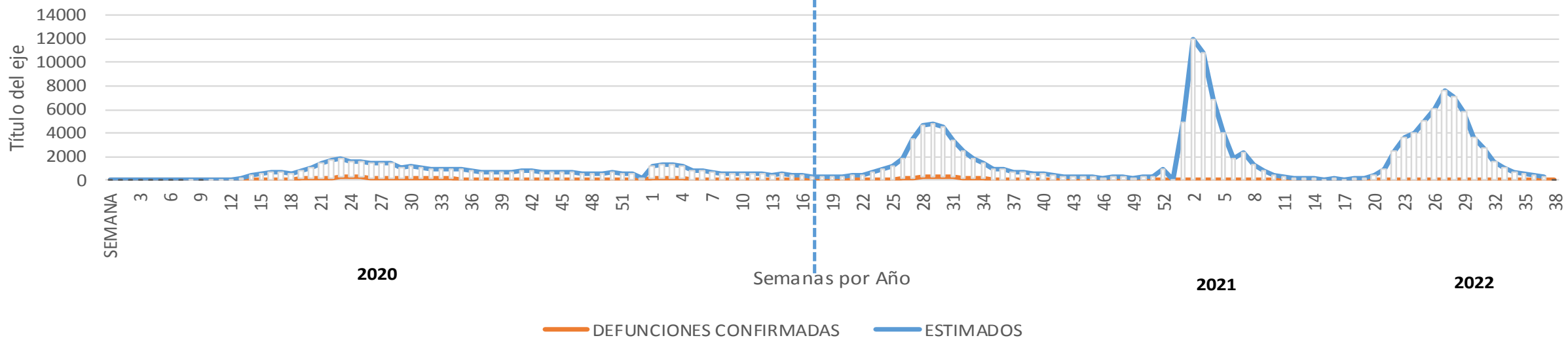

### Comportamiento de Positividad en Toma de Muestras por SARS-Cov2 en Sinaloa

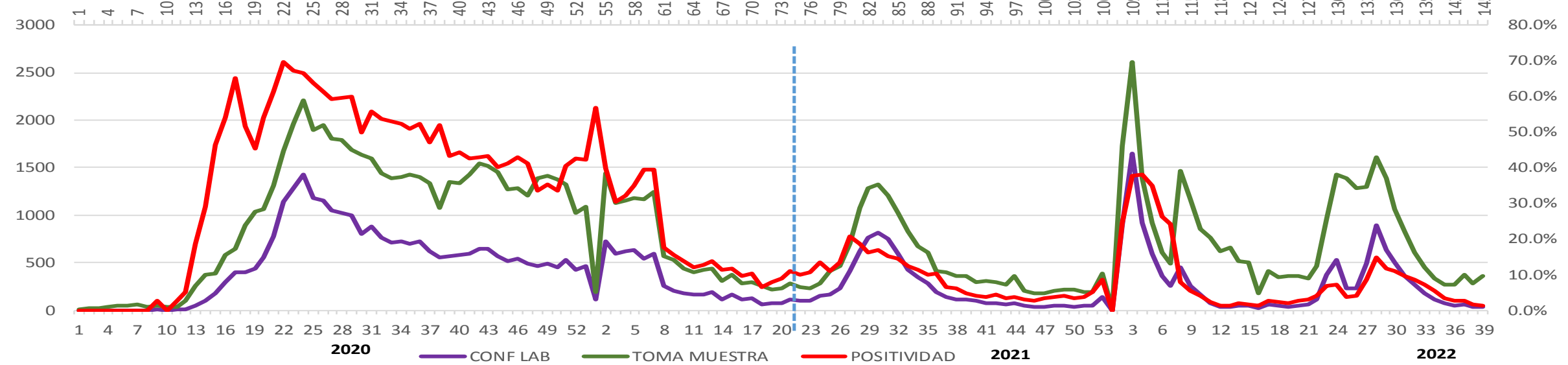



# CONFIRMADOS SARS-COV 2 POR LESP EN SINALOA LOS ULTIMOS 10 DIAS



LISTA DE CASOS CONFIRMADOS POR LESP LOS ULTIMOS DIAS POR MUNICIPIO	CONFIRMADOS ACUMULADOS AL CORTE DE HOY 29/sep/2022	VENTANA DE RESPUESTA LESP CONFIRMADOS A SARS-COV-2			CASOS CONFIRMADOS A SARS-COV-2 LOS ULTIMOS 7 DIAS EVOLUCIONADOS EN PLATAFORMA SINAVE/SISVER							Total Casos Confirmados Últimos 10 Días	
		28/09/2022	27/09/2022	26/09/2022	25/09/2022	24/09/2022	23/09/2022	22/09/2022	21/09/2022	20/09/2022	19/09/2022		
AHOME	28,983	0	0	0	0	0	0	0	0	0	0	0	
CHOIX	468	0	0	0	0	0	0	0	0	0	0	0	
EL FUERTE	3,239	0	0	0	0	0	0	0	0	0	0	0	
GUASAVE	15,387	0	0	0	0	0	0	0	0	0	0	0	
SINALOA	1,178	0	0	0	0	0	0	0	0	0	0	0	
ANGOSTURA	1,523	0	0	0	0	0	0	0	0	0	0	0	
MOCORITO	725	0	0	0	0	0	0	0	0	0	0	0	
SALVADOR ALVARA	4,109	0	0	0	0	0	0	0	0	0	0	0	
BADIRAGUATO	899	0	0	0	0	0	0	0	0	0	0	0	
CULIACAN	80,930	0	1	1	0	0	0	1	0	0	2	5	
NAVOLATO	4,990	0	0	0	0	0	0	0	0	0	0	0	
COSALA	513	0	0	0	0	0	1	0	0	0	0	1	
ELOTA	1,467	0	0	0	0	0	0	1	0	0	0	1	
SAN IGNACIO	375	0	0	0	0	0	0	0	0	0	0	0	
CONCORDIA	305	0	0	0	0	0	0	0	0	0	0	0	
MAZATLAN	2,215	0	0	1	0	0	0	0	0	0	0	1	
ESCUINAPA	26,447	0	0	0	0	0	0	0	0	0	0	0	
ROSARIO	1,987	0	0	0	0	0	0	0	0	0	0	0	
<b>Total Estado</b>	<b>175,740</b>	<b>0</b>	<b>1</b>	<b>2</b>	<b>0</b>	<b>0</b>	<b>1</b>	<b>2</b>	<b>0</b>	<b>0</b>	<b>2</b>	<b>8</b>	
De Otros Estados	<b>2,169</b>	Fuente: Plataforma Nacional SINAVE/SISVER, Preliminar al Corte. Acumulados al 29/sep/2022, Por Municipio. Con Ventana de Tiempo de 3 días.											
<b>Total</b>	<b>177,909</b>	laboratorio y posible demanda de muestras así como de actualización en Plataforma.											

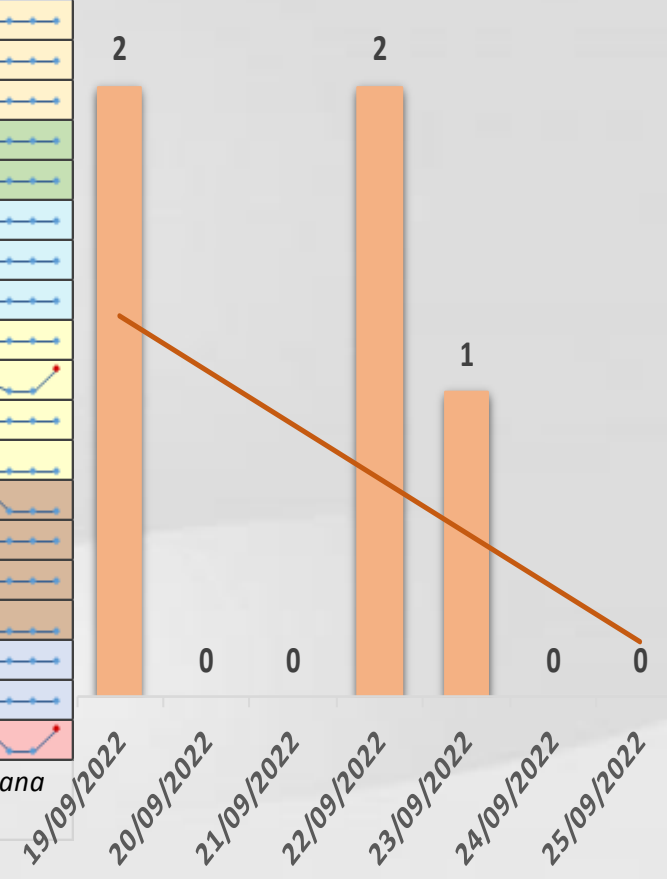



# COVID-19 Sinaloa: Defunciones Confirmadas por Laboratorio a SARS-CoV-2



## Notificadas por Municipio últimos 10 días.

LISTA DE CASOS DE DEFUNCIONES CONFIRMADAS POR LESP LOS ULTIMOS DIAS POR MUNICIPIO	CONFIRMADOS ACUMULADOS AL CORTE DE HOY 29/sep/2022	VENTANA DE RESPUESTA LESP CONFIRMADOS A SARS-COV-2			CASOS CONFIRMADOS A SARS-COV-2 LOS ULTIMOS 7 DIAS EVOLUCIONADOS EN PLATAFORMA SINAVE/SISVER							Total Defunciones Confirmadas a SARS-Cov2 los Últimos 10 Días
		28/09/2022	27/09/2022	26/09/2022	25/09/2022	24/09/2022	23/09/2022	22/09/2022	21/09/2022	20/09/2022	19/09/2022	
AHOME	1,725	0	0	0	0	0	0	0	0	0	0	0
CHOIX	49	0	0	0	0	0	0	0	0	0	0	0
EL FUERTE	287	0	0	0	0	0	0	0	0	0	0	0
GUASAVE	1,068	0	0	0	0	0	0	0	0	0	0	0
SINALOA	154	0	0	0	0	0	0	0	0	0	0	0
ANGOSTURA	171	0	0	0	0	0	0	0	0	0	0	0
MOCORITO	110	0	0	0	0	0	0	0	0	0	0	0
SALVADOR ALVARADO	288	0	0	0	0	0	0	0	0	0	0	0
BADIRAGUATO	40	0	0	0	0	0	0	0	0	0	0	0
CULIACAN	3,570	0	0	0	0	0	0	0	0	0	0	0
NAVOLATO	352	0	0	0	0	0	0	0	0	0	0	0
COSALA	15	0	0	0	0	0	0	0	0	0	0	0
ELOTA	68	0	0	0	0	0	0	0	0	0	0	0
SAN IGNACIO	31	0	0	0	0	0	0	0	0	0	0	0
CONCORDIA	48	0	0	0	0	0	0	0	0	0	0	0
MAZATLAN	159	0	0	0	0	0	0	0	0	0	0	0
ESCUINAPA	1,661	0	0	0	0	0	0	0	0	0	0	0
ROSARIO	114	0	0	0	0	0	0	0	0	0	0	0
<b>Total Estado</b>	<b>9,910</b>	<b>0</b>	<b>0</b>	<b>0</b>	<b>0</b>	<b>0</b>	<b>0</b>	<b>0</b>	<b>0</b>	<b>0</b>	<b>0</b>	<b>0</b>
De Otros Estados	<b>109</b>	Fuente: Plataforma Nacional SINAVE/SISVER, Preliminar al Corte. Acumulados al 29/sep/2022, Por Municipio. Con Ventana de Tiempo de 3 días.										
Total	<b>10,019</b>											

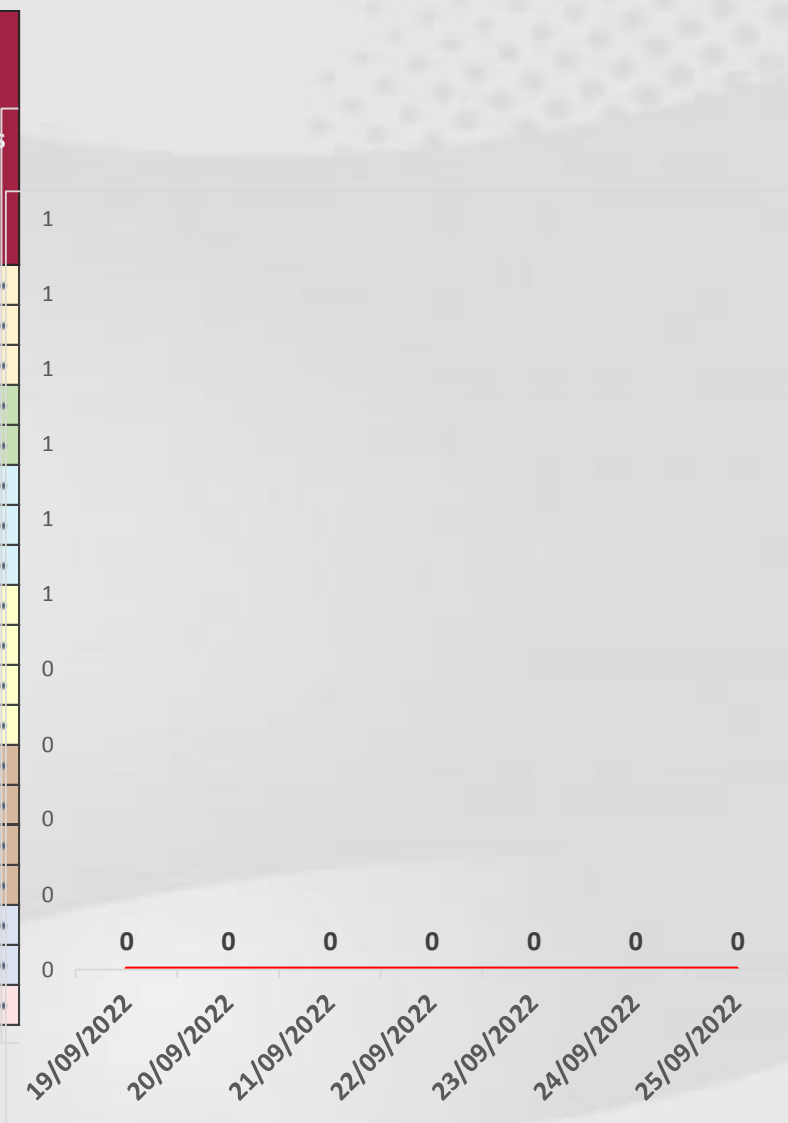

VENTANA DE TIEMPO: Lapso de respuesta considerado referente a los procesos de laboratorio y posible demanda de muestras, certificación por defunción, así como de actualización en Plataforma.

Fuente: Plataforma Nacional SINAVE/SISVER. Jefatura de Depto. De Vigilancia Epidemiológica, Servicios de Salud de Sinaloa.



# COVID-19 Sinaloa: Casos y Defunciones Positivas a SARS-CoV-2, por LESP, Notificadas por Jurisdicción los últimos 10 días.



LISTA DE CASOS CONFIRMADOS POR LESP LOS ULTIMOS DIAS POR MUNICIPIO	CONFIRMADOS ACUMULADOS AL CORTE DE HOY 29/sep/2022	VENTANA DE RESPUESTA LESP CONFIRMADOS A SARS-COV-2			CASOS CONFIRMADOS A SARS-COV-2 LOS ULTIMOS 7 DIAS EVOLUCIONADOS EN PLATAFORMA SINAVE/SISVER							Total Confirmados por LESP en SISVER los Ultimos 10 Días	
		28/09/2022	27/09/2022	26/09/2022	25/09/2022	24/09/2022	23/09/2022	22/09/2022	21/09/2022	20/09/2022	19/09/2022		
		<b>Jurisdicción I, Los Mochis</b>	32,690	0	0	0	0	0	0	0	0		0
<b>Jurisdicción II, Guasave</b>	16,565	0	0	0	0	0	0	0	0	0	0	0	
<b>Jurisdicción III, Guamuchil</b>	6,357	0	0	0	0	0	0	0	0	0	0	0	
<b>Jurisdicción IV, Culiacán</b>	86,819	0	1	1	0	0	1	1	0	0	2	6	
<b>Jurisdicción V, Mazatlán</b>	2,355	0	0	1	0	0	0	1	0	0	0	2	
<b>Jurisdicción VI, Escuinapa</b>	30,954	0	0	0	0	0	0	0	0	0	0	0	
<b>Total Estado</b>	<b>175,740</b>	<b>0</b>	<b>1</b>	<b>2</b>	<b>0</b>	<b>0</b>	<b>1</b>	<b>2</b>	<b>0</b>	<b>0</b>	<b>2</b>	<b>8</b>	



LISTA DE DEFUNCIONES ULTIMOS DIAS POR JURISDICCIONES	DEFUNCIONES ACUMULADAS AL CORTE DE HOY 29/sep/2022	VENTANA DE RESPUESTA LESP CONFIRMADOS A SARS-COV-2			DEFUNCIONES CONFIRMADAS A SARS-COV-2 LOS ULTIMOS 7 DIAS EVOLUCIONADOS EN PLATAFORMA SINAVE/SISVER							Total Evoluciones a Defuncion en los Ultimos 10 Días	
		28/09/2022	27/09/2022	26/09/2022	25/09/2022	24/09/2022	23/09/2022	22/09/2022	21/09/2022	20/09/2022	19/09/2022		
		<b>Jurisdicción I, Los Mochis</b>	2,061	0	0	0	0	0	0	0	0		0
<b>Jurisdicción II, Guasave</b>	1,222	0	0	0	0	0	0	0	0	0	0	0	
<b>Jurisdicción III, Guamuchil</b>	569	0	0	0	0	0	0	0	0	0	0	0	
<b>Jurisdicción IV, Culiacán</b>	3,962	0	0	0	0	0	0	0	0	0	0	0	
<b>Jurisdicción V, Mazatlán</b>	114	0	0	0	0	0	0	0	0	0	0	0	
<b>Jurisdicción VI, Escuinapa</b>	1,982	0	0	0	0	0	0	0	0	0	0	0	
<b>Total Estado</b>	<b>9,910</b>	<b>0</b>	<b>0</b>	<b>0</b>	<b>0</b>	<b>0</b>	<b>0</b>	<b>0</b>	<b>0</b>	<b>0</b>	<b>0</b>	<b>0</b>	

VENTANA DE TIEMPO: Lapso de respuesta considerado referente a los procesos de laboratorio y posible demanda de muestras, certificación por defunción, así como de actualización en Plataforma.

# COVID-19 Sinaloa: Defunciones Confirmadas por Laboratorio, Asociación y Dictaminación a SARS-CoV-2 Notificadas al Estado.



COVID 19, SINALOA: DEFUNCIONES POR ASOCIACION Y DICTAMINACION CLINICA EPIDEMIOLOGICA

CLASIFICACION FINAL DE DEFUNCIONES AL 29/sep/2022	TOMA DE MUESTRA		TOTAL	TOTAL DEFUNCIONES
	SI	NO		
CONFIRMADO POR LABORATORIO	7,700	0	7,700	<b>10,019</b>
CONFIRMADO POR ANTIGENO	143	1,512	1,655	
CONFIRMADO POR ASOCIACION	22	99	121	
CONFIRMADO POR DICTAMINACION	43	500	543	
INVALIDO	4	0	4	<b>472</b>
NO REALIZADO	82	0	82	
SOSPECHOSO	49	337	386	
NEGATIVO	2,731	0	2,731	<b>3,378</b>
NEGATIVO ANTIGENO	16	631	647	
<b>TOTAL</b>	<b>10,790</b>	<b>3,079</b>	<b>13,869</b>	<b>13,869</b>

CLASIFICACION FINAL DE PRUEBAS SARS COV2 DE DEFUNCIONES

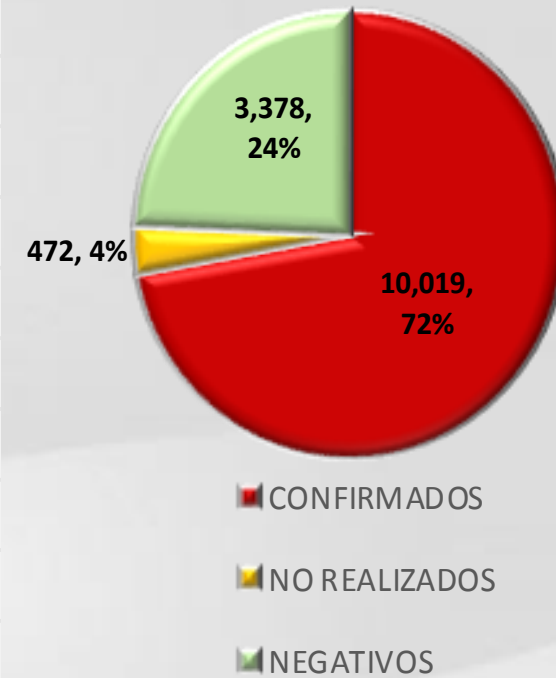

# COVID-19 Sinaloa: Casos confirmados en personal de la salud por Institución



SARS-CoV-2 POR INSTITUCION Y	MEDICOS	ENFERMERAS	OTROS TRABAJADORES	LABORATORISTAS	DENTISTAS	TOTAL
SSA	1,309	1,525	1,387	98	138	4,457
IMSS	1,684	2,925	2,533	157	63	7,362
IMSS-OPORTUNIDADES	112	122	75	2	5	316
SEDENA	7	5	9	2	0	23
ISSSTE	462	697	324	39	17	1,539
SEMAR	19	28	9	2	2	60
MUNICIPAL	14	11	13	0	0	38
ESTATAL	103	53	31	4	0	191
PRIVADA	178	168	631	13	14	1,004
PEMEX	0	0	0	0	0	0
CRUZ ROJA	0	0	0	0	0	0
UNIVERSITARIO	1	0	0	0	0	1
<b>TOTAL</b>	<b>3,889</b>	<b>5,534</b>	<b>5,012</b>	<b>317</b>	<b>239</b>	<b>14,991</b>
	<b>25.9%</b>	<b>36.9%</b>	<b>33.4%</b>	<b>2.1%</b>	<b>1.6%</b>	<b>100.0%</b>

CONFIRMADOS DEL AREA DE LA SALUD	CASOS	DEFUNCIONES
MEDICOS	3,889	68
ENFERMERAS	5,534	20
OTROS TRABAJADORES DE LA SALUD	5,012	24
LABORATORISTAS	317	3
DENTISTAS	239	4
<b>TOTAL</b>	<b>14,991</b>	<b>119</b>



# CUADROS ACUMULADOS CONFIRMADOS A SARS-COV 2 POR INSTITUCION EN EL ESTADO DE SINALOA



CONFIRMADOS A SARS-COV2	CASOS	DEFUNCIONES
SSA	32,629	1,854
IMSS	98,711	5,848
IMSS-OPORTUNIDADES	2,506	94
SEDENA	732	83
ISSSTE	7,300	1,518
SEMAR	590	36
MUNICIPAL	237	16
ESTATAL	1,068	293
PRIVADA	34,099	276
PEMEX	7	1
CRUZ ROJA	0	0
UNIVERSITARIO	1	0
<b>TOTAL</b>	<b>177,880</b>	<b>10,019</b>

EMBARAZADAS POSITIVAS A SARS-COV2	CASOS	DEFUNCIONES
SSA	435	12
IMSS	1,125	6
IMSS-OPORTUNIDADES	72	0
SEDENA	14	0
ISSSTE	49	0
SEMAR	9	0
MUNICIPAL	2	0
ESTATAL	11	0
PRIVADA	382	1
PEMEX	0	0
CRUZ ROJA	0	0
UNIVERSITARIO	0	0
<b>TOTAL</b>	<b>2,099</b>	<b>19</b>

HOSPITALIZADOS CONFIRMADOS A SARS-COV2	CASOS HOSPITALIZADOS	DEFUNCIONES HOSPITALIZADOS
SSA	4,904	1,850
IMSS	10,325	5,801
IMSS-OPORTUNIDADES	254	92
SEDENA	325	81
ISSSTE	3,001	1,514
SEMAR	249	36
MUNICIPAL	64	16
ESTATAL	547	293
PRIVADA	1,065	276
PEMEX	1	1
CRUZ ROJA	0	0
UNIVERSITARIO	0	0
<b>TOTAL</b>	<b>20,735</b>	<b>9,960</b>

MENORES DE 18 AÑOS CONFIRMADOS A SARS-COV2	CASOS	DEFUNCIONES
SSA	3,015	8
IMSS	5,096	24
IMSS-OPORTUNIDADES	253	1
SEDENA	50	0
ISSSTE	198	2
SEMAR	26	0
MUNICIPAL	5	0
ESTATAL	45	0
PRIVADA	3,362	0
PEMEX	0	0
CRUZ ROJA	0	0
UNIVERSITARIO	0	0
<b>TOTAL</b>	<b>12,050</b>	<b>35</b>



# COVID-19 SINALOA

COMUNICADO TECNICO DIARIO



Dr. Rosalino Flores Rocha  
Subdirector De Vigilancia Epidemiológica

Dr. Rafael Martínez Rocha  
Jefe de Depto. De Vigilancia Epidemiológica

Dr. Carlos Alberto Carlón Núñez  
Coordinador Estatal SISVER



# SALUD

SECRETARÍA DE SALUD

# DGE

DIRECCIÓN GENERAL  
DE EPIDEMIOLOGÍA

PLATAFORMA SINAVE/SISVER

 Notificación de Eventos Emergentes con Impacto Epidemiológico al  
667 758-70-00, ext. 40413.

 E-mail: [epidesin@yahoo.com.mx](mailto:epidesin@yahoo.com.mx)

 Blvd. Alfonso Zaragoza Maytorena n° 2204, edificio "A", tercer piso,  
Fraccionamiento Bonanzas, C.P. 80020, Culiacán, Sinaloa.



Bitácora diaria de CTD Covid-19 en  
[http://saludsinaloa.gob.mx/index.php/coronavirus\\_/](http://saludsinaloa.gob.mx/index.php/coronavirus_/)  
Apartado "Panorama Epidemiológico de COVID-19"