



SERVICIOS DE SALUD DE SINALOA

SUBDIRECCIÓN DE VIGILANCIA EPIDEMIOLÓGICA

COVID-19 SINALOA

Comunicado Técnico Diario

NUEVA
NORMALIDAD

viernes, 29 de enero de 2021

SALUD

SECRETARÍA DE SALUD



Dr. José Pablo Güémez Alvarez

Jefe de Depto. De Vigilancia Epidemiologica

Servicios de Salud de Sinaloa

Nota: Este comunicado contiene información preliminar y sus datos pueden variar sin previo aviso, datos presentados disponibles a la fecha y corte especificados.

Línea del Tiempo COVID-19



58 días

26 días

28 días

283



395 Dias

Hoy - 29/01/2021

[31/12/2019 - 29/01/2021]

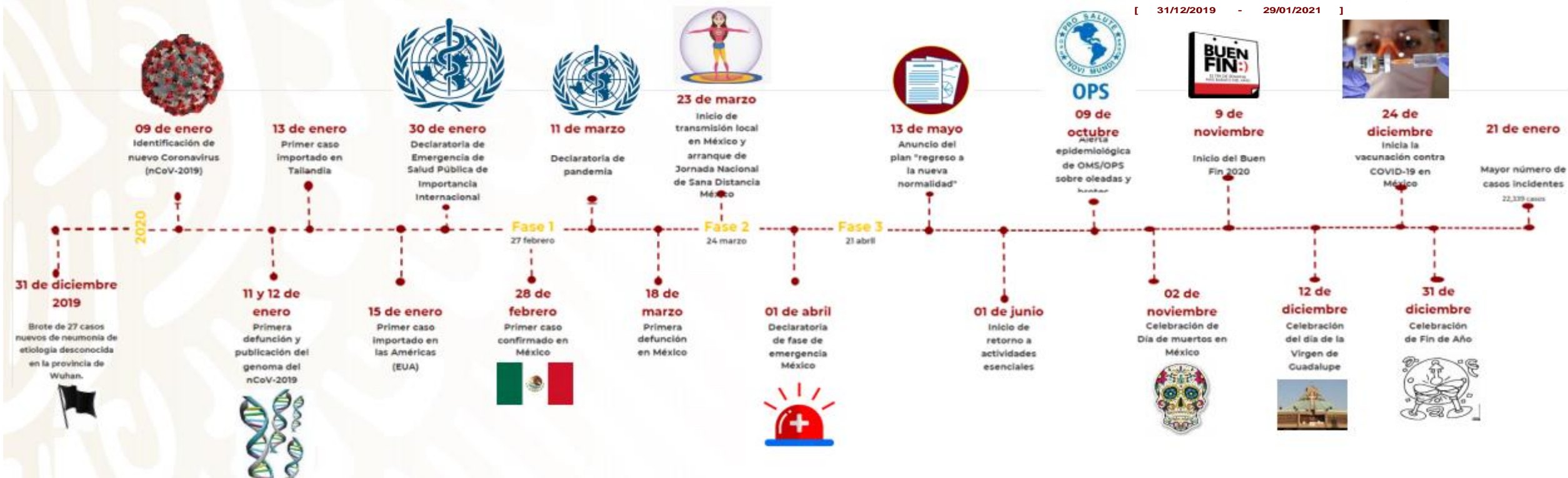

27 feb - al viernes, 29 de enero de 2021

Confirmados Acumulados
30,980

Defunciones
4,699

Casos Confirmados Activos*
1,100



337 Dias

[27/02/2020 - 29/01/2021]

Dias de COVID-19 en SINALOA



COVID-19 Sinaloa: Tabla con Reporte por Municipio de Residencia



SERVICIOS DE SALUD DE SINALOA SUBDIRECCION DE EPIDEMIOLOGIA												
SINALOA , PLATAFORMA DE VIGILANCIA EPIDEMIOLOGICA COVID-19												
Municipios	Notificados en Plataforma	Acumulados al 29/ene/2021		RESULTADO FINAL						Tasa de Incidencia	Total Activos*	Tasa de Incidencia Activos
	Num.-	Femeninos	Masculinos	RESULTADO NEGATIVO	RESULTADO INFLUENZA	OTROS DX	POSITIVO SARS-CoV-2	SOSPECHOSOS	DEFUNCION (+) Sars-CoV-2			
AHOME	9,098	4,846	4,252	4,523	30	249	4,159	137	870	868.8	201	42.0
CHOIX	209	101	108	94	2	6	99	8	12	272.4	3	8.3
EL FUERTE	852	424	428	400	1	32	406	13	116	372.2	28	25.7
GUASAVE	9,580	5,287	4,293	3,801	4	1,482	4,176	117	554	1289.2	113	34.9
SINALOA	927	448	479	465	0	47	406	9	60	415.6	7	7.2
ANGOSTURA	602	275	327	197	0	28	373	4	96	743.9	11	21.9
MOCORITO	328	160	168	147	0	20	158	3	55	316.9	5	10.0
SALVADOR ALVARADO	1,875	965	910	688	0	61	1,096	30	179	1235.1	59	66.5
BADIRAGUATO	422	222	200	207	0	41	170	4	21	539.8	2	6.4
CULIACÁN	30,477	16,563	13,914	13,702	9	3,018	13,223	525	1,668	1322.8	516	51.6
NAVOLATO	2,046	1,121	925	971	4	160	881	30	157	593.8	24	16.2
COSALÁ	289	169	120	72	0	139	76	2	4	433.5	0	0.0
ELOTA	224	108	116	99	1	35	85	4	19	190.3	3	6.7
SAN IGNACIO	117	56	61	53	0	7	56	1	13	236.4	0	0.0
CONCORDIA	133	59	74	46	0	13	73	1	25	229.3	2	6.3
ESCUINAPA	670	371	299	246	0	54	368	2	71	592.2	12	19.3
MAZATLÁN	10,499	5,556	4,943	4,235	1	1,383	4,778	102	704	940.2	94	18.5
ROSARIO	439	211	228	178	1	35	211	14	37	385.7	16	29.3
Total	68,787	36,942	31,845	30,124	53	6,810	30,794	1,006	4,661	975.5	1,096	34.7
Otro Estado	411	163	248	184	0	30	185	12	38			

Fuente: Plataforma Nacional SISVER, Preliminar al Corte. Acumulados al 29/ene/2021 Tasa de Incidencia por 100,000 Habitantes. Por Lugar de Residencia.

CASOS ACTIVOS*: Caso Confirmado Positivo con fecha de inicio de síntomas en los últimos 14 días.

Fuente: Plataforma Nacional SINAVE/SISVER, Acumulados al 29/ene/2021; Dr. José P. Güémez A.



COVID-19 SINALOA: Resumen de Casos

27 feb - al viernes, 29 de enero de 2021

Confirmados Acumulados 30,980	Casos Sospechosos Estudiados 69,202	Negativos Acumulados 30,309
--	--	--

Casos Confirmados Activos* 1,100	Defunciones 4,699
---	------------------------------------

* CASO ACTIVO: Caso Confirmado Positivo con Fecha de Inicio de Sintomas en los Ultimos 14 Dias



337 Dias

[27/02/2020 - 29/01/2021]

Dias de COVID-19 en SINALOA



Casos Confirmados* Activos, de COVID-19 por Municipio al día de hoy 29/ene/2021

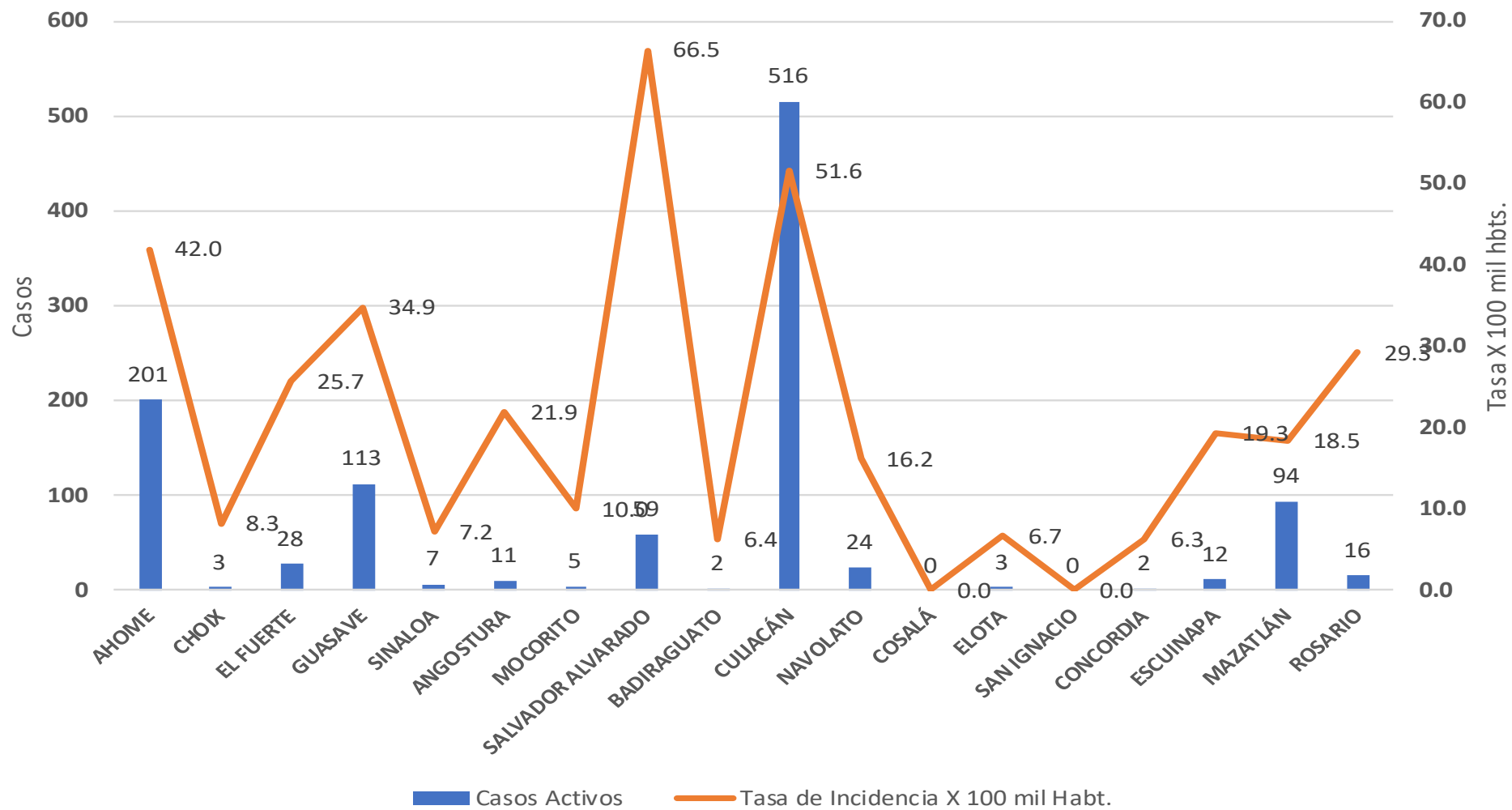



INCIDENCIA DE CASOS ACTIVOS POR MUNICIPIO

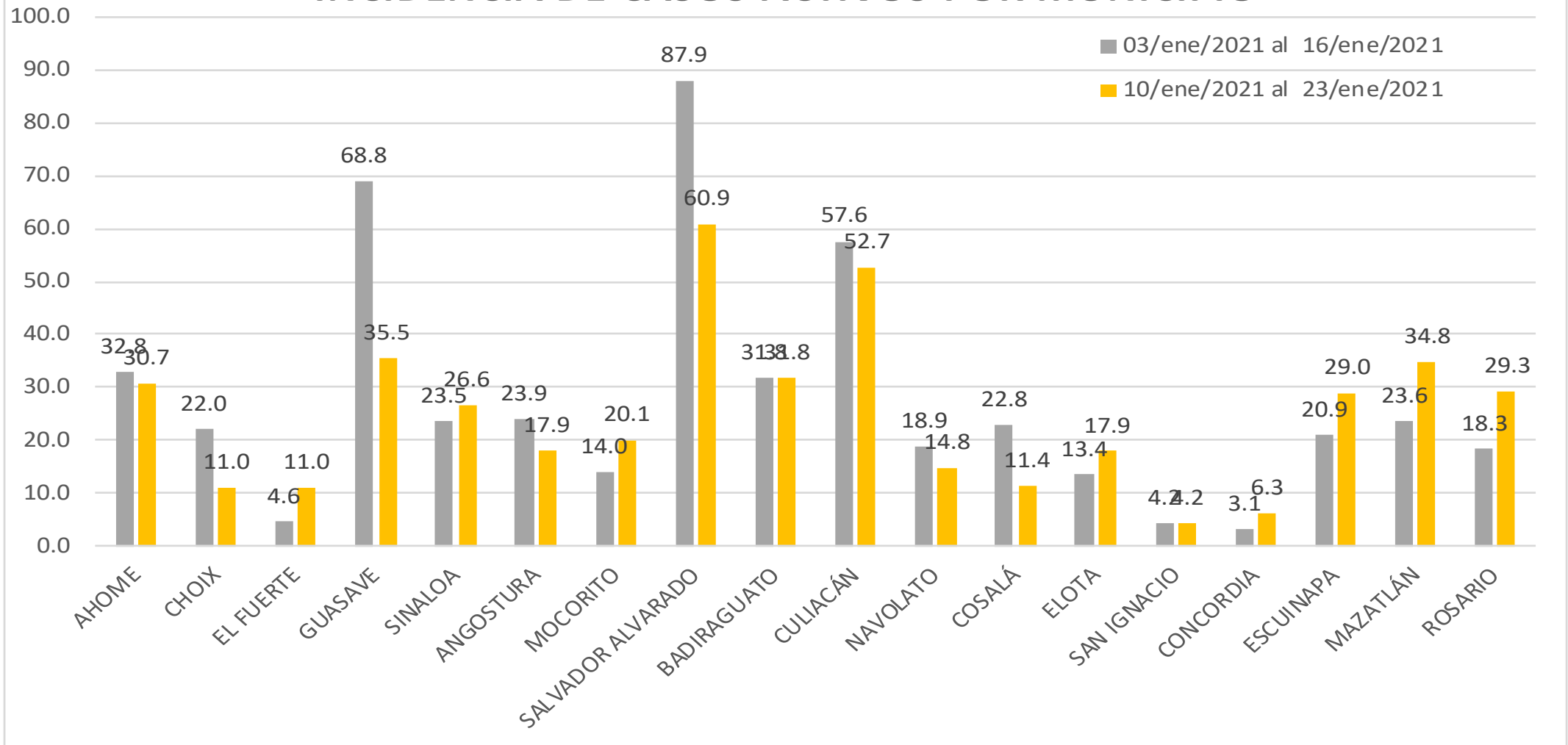

COVID-19 Sinaloa: Casos positivos, sospechosos y negativos

69,202 Personas Notificadas

55.1% Positividad
Semana 3/2021

NUEVA NORMALIDAD

Escenario del Estado de Sinaloa

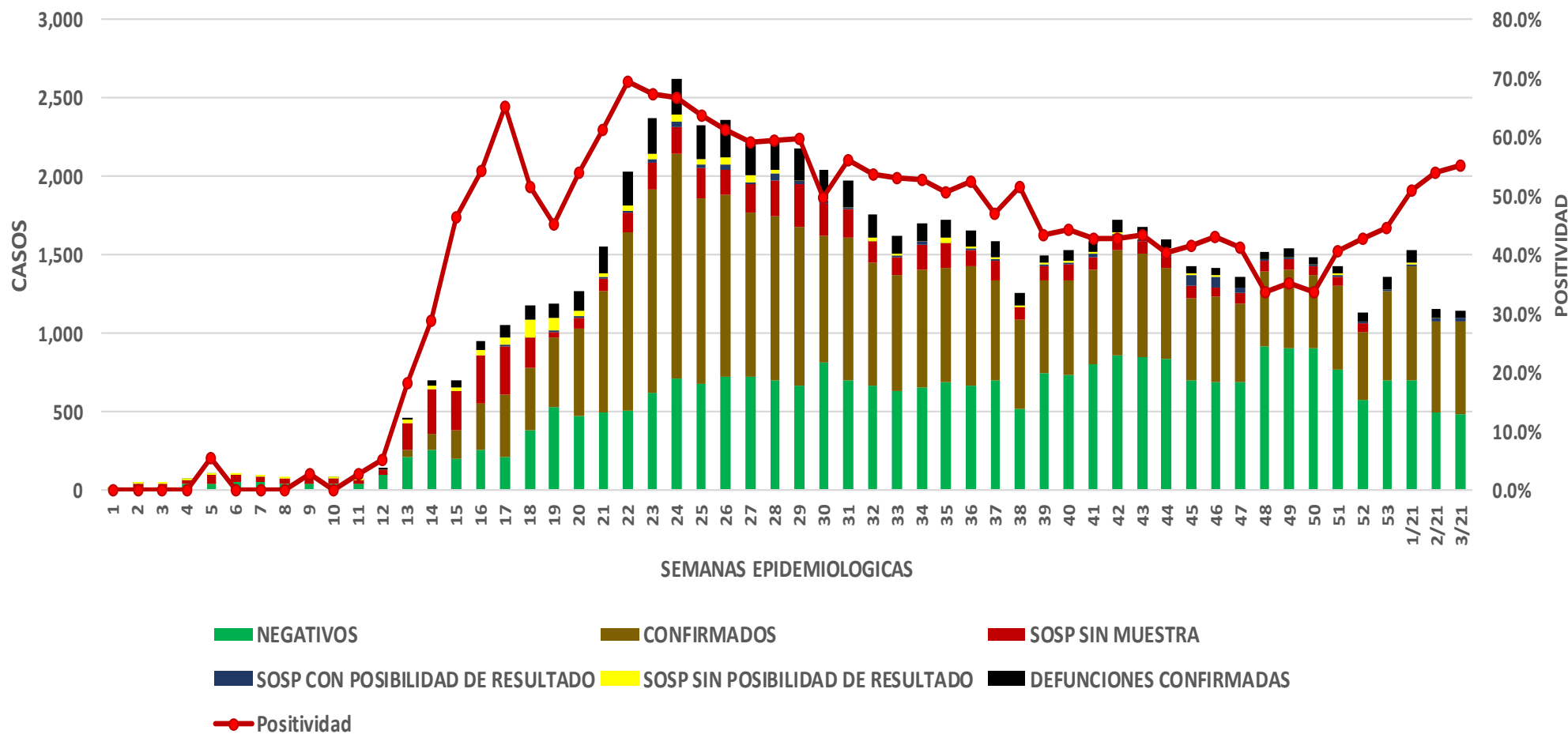

COVID-19 Sinaloa: Casos Estimados, Defunciones, Demanda Diagnostica y Positividad

NUEVA
NORMALIDAD

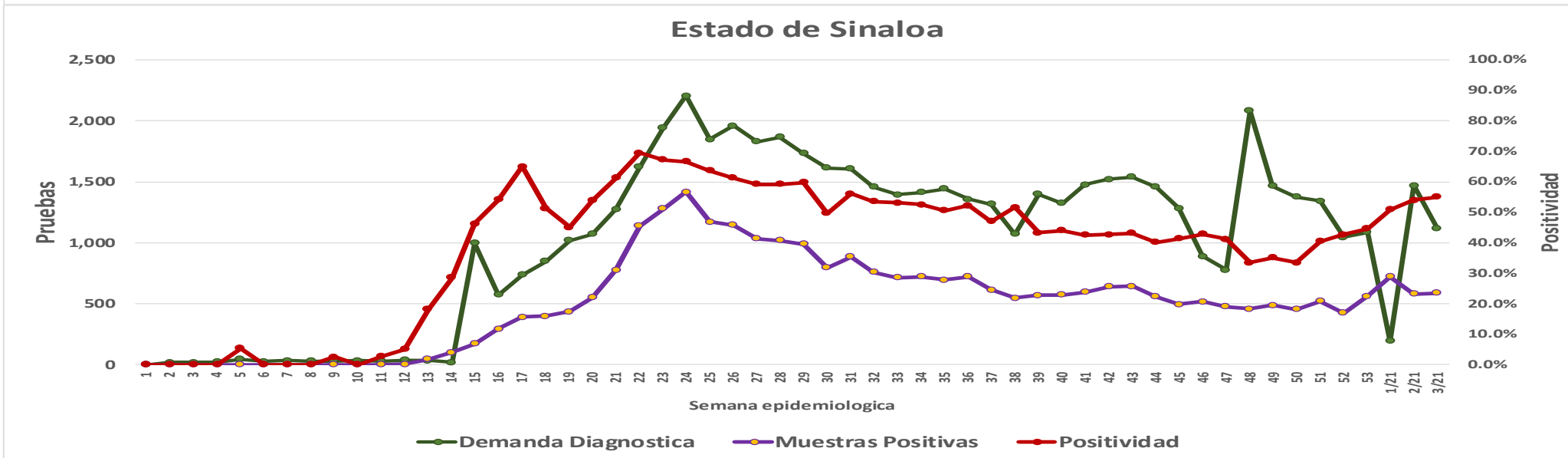
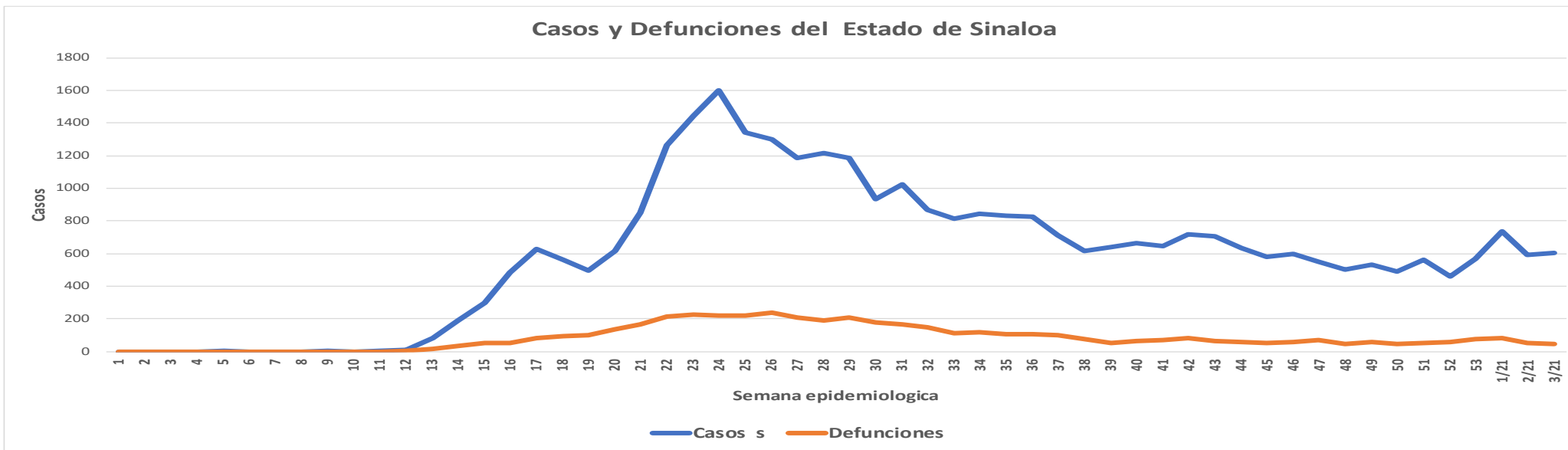

COVID-19 Sinaloa: Tabla de Municipios con Casos Positivos a SARS-CoV-2, por LESPS Notificados los últimos 7 días.

CASOS CONFIRMADOS A SARS-CoV-2 SEGÚN MUNICIPIO LOS ULTIMOS 7 DIAS POR LESPS	29/01/2021 Acum. Hasta el día de hoy	CASOS CONFIRMADOS A SARS-COV-2 LOS ULTIMOS 7 DIAS POR LESPS							Total de Casos Confirmados Ultimos 7 Dias
		Registrados en Plataforma SINAVE/SISVER							
		28/01/2021	27/01/2021	26/01/2021	25/01/2021	24/01/2021	23/01/2021	22/01/2021	
AHOME	4,159	6	39	1	6	1	49	7	109
CHOIX	99	3	0	0	0	1	0	0	4
EL FUERTE	406	1	0	0	1	0	6	0	8
GUASAVE	4,176	0	8	7	6	14	9	8	52
SINALOA	406	0	2	3	2	7	0	0	14
ANGOSTURA	373	0	0	2	0	4	3	0	9
MOCORITO	158	0	1	0	0	3	1	2	7
SALVADOR ALVARADO	1,096	2	0	2	1	2	7	7	21
BADIRAGUATO	170	0	0	0	1	0	0	2	3
CULIACAN	13,223	15	38	33	51	40	41	44	262
NAVOLATO	881	1	3	0	1	0	1	7	13
COSALA	76	0	0	0	0	0	0	1	1
ELOTA	85	1	0	0	0	0	0	1	2
SAN IGNACIO	56	0	0	0	0	0	0	0	0
CONCORDIA	73	0	0	0	0	0	0	0	0
ESCUINAPA	368	5	2	0	1	1	0	1	10
MAZATLAN	4,778	22	1	14	11	15	2	9	74
ROSARIO	211	5	0	0	1	5	0	2	13
Total Estado	30,794	61	94	62	82	93	119	91	602
De Otros Estados	185								
	30,979								

**NUEVA
NORMALIDAD**



COVID-19 Sinaloa: Tabla por Jurisdicción Positivos a SARS-CoV-2, por LESPS, Notificadas los últimos 7 días.

NUEVA
NORMALIDAD

CASOS POSITIVOS A SARS-CoV-2 SEGÚN JURISDICCION LOS ULTIMOS 7 DIAS	29/01/2021	CASOS POSITIVOS A SARS-COV-2 LOS ULTIMOS 7 DIAS							Total de Casos Confirmados Ultimos 7 Dias
	Acum. Hasta el dia de hoy	Registrados en Plataforma SINAVE/SISVER							
		28/01/2021	27/01/2021	26/01/2021	25/01/2021	24/01/2021	23/01/2021	22/01/2021	
Jurisdiccion I, Los Mochis	4,664	10	39	1	7	2	55	7	121
Jurisdiccion II, Guasave	4,582	0	10	10	8	21	9	8	66
Jurisdiccion III, Guamuchil	1,627	2	1	4	1	9	11	9	37
Jurisdiccion IV, Culiacan	14,274	16	41	33	53	40	42	53	278
Jurisdiccion V, Elota	217	1	0	0	0	0	0	2	3
Jurisdiccion VI, Mazatlan	5,430	32	3	14	13	21	2	12	97
Total Estado	30,794	61	94	62	82	93	119	91	602



COVID-19 Sinaloa: Defunciones Confirmadas por Laboratorio a SARS-CoV-2 Notificadas por Municipio últimos 7 días.

Total Estado 4,505 0 7 1 5 1 16 7 37

BASE SISVER

DEFUNCIONES POSITIVAS A SARS-CoV-2 SEGÚN MUNICIPIO LOS ULTIMOS 7 DIAS	29/01/2021 Acum. Hasta el día de hoy	DEFUNCIONES POSITIVAS A SARS-COV-2 LOS ULTIMOS 7 DIAS							Total de Casos Confirmados Ultimos 7 Dias
		Registrados en Plataforma SINAVE/SISVER							
		28/01/2021	27/01/2021	26/01/2021	25/01/2021	24/01/2021	23/01/2021	22/01/2021	
AHOME	870	0	1	6	1	5	1	5	19
CHOIX	12	0	0	0	0	0	0	0	0
EL FUERTE	116	0	0	3	1	0	0	0	4
GUASAVE	554	0	4	1	5	2	4	1	17
SINALOA	60	0	0	2	0	0	0	0	2
ANGOSTURA	96	0	0	0	0	0	0	1	1
MOCORITO	55	0	0	1	1	0	0	0	2
SALVADOR ALVARADO	179	0	1	1	2	0	1	1	6
BADIRAGUATO	21	0	0	0	1	0	0	0	1
CULIACAN	1,668	0	1	6	4	7	4	7	29
NAVOLATO	157	0	1	0	1	0	0	0	2
COSALA	4	0	0	0	0	0	0	0	0
ELOTA	19	0	0	0	0	0	1	0	1
SAN IGNACIO	13	0	0	0	0	0	0	0	0
CONCORDIA	25	0	0	0	0	0	0	0	0
ESCUINAPA	71	0	1	0	0	0	0	0	1
MAZATLAN	704	0	5	2	4	0	3	1	15
ROSARIO	37	0	0	1	0	1	1	0	3

NUEVA NORMALIDAD

Total Estado 4,661 0 14 23 20 15 15 16 103

Defunciones; Residentes de otros Estados 26

BASE SISVER

DEFUNCIONES POSITIVAS A SARS-CoV-2 POR JURISDICCION LOS ULTIMOS 7 DIAS	29/01/2021 Acum. Hasta el día de hoy	DEFUNCIONES POSITIVAS A SARS-COV-2 LOS ULTIMOS 7 DIAS							Total de Casos Confirmados Ultimos 7 Dias
		Registrados en Plataforma SINAVE/SISVER							
		28/01/2021	27/01/2021	26/01/2021	25/01/2021	24/01/2021	23/01/2021	22/01/2021	
Jurisdicción I, Los Mochis	998	0	1	9	2	5	1	5	23
Jurisdicción II, Guasave	614	0	4	3	5	2	4	1	19
Jurisdicción III, Guamuchil	330	0	1	2	3	0	1	2	9
Jurisdicción IV, Culiacan	1,846	0	2	6	6	7	4	7	32
Jurisdicción V, Elota	36	0	0	0	0	0	1	0	1
Jurisdicción VI, Mazatlan	837	0	6	3	4	1	4	1	19

Total Estado 4,661 0 14 23 20 15 15 16 103



COVID-19 Sinaloa: Defunciones Confirmadas por Laboratorio, Asociación o Dictaminación a SARS-CoV-2 Notificadas al Estado.

NUEVA
NORMALIDAD

COVID-19, SINALOA: *DEFUNCIONES* POR ASOCIACION Y DICTAMINACION CLINICA EPIDEMIOLOGICA

CLASIFICACION FINAL DEFUNCIONES	Informacion hasta: 29/01/2021			TOTAL DEFUNCIONES
	TOMA DE MUESTRA		TOTAL	
	SI	NO		
CONFIRMADO POR LABORATORIO	4504	0	4,504	4,699
CONFIRMADO POR ANTIGENO	2	80	82	
CONFIRMADO POR ASOCIACIÓN	14	49	63	
CONFIRMADO POR DICTAMINACIÓN	6	44	50	
INVALIDO	3	0	3	695
NO REALIZADO	100	0	100	
SOSPECHOSO	48	544	592	
NEGATIVO	1390	0	1,390	1,413
NEGATIVO ANTIGENO	0	23	23	
TOTAL GENERAL	6,067	717	6,784	6,807



COVID-19 Sinaloa: Casos y Defunciones en Embarazadas y Menores de 18 años

NUEVA
NORMALIDAD

EMBARAZADAS CON SARS-COV2 Registrados en Plataforma SINAVE/SISVER	Casos	Defunciones
SSA	109	3
IMSS	109	1
IMSS-OPORTUNIDADES	10	0
SEDENA	8	0
ISSSTE	8	0
SEMAR	4	0
MUNICIPAL	2	0
HOSPITAL MARGARITA MAZA DE JUAREZ	2	0
ESTATAL	5	0
HOSPITAL CIVIL DE CULIACAN	5	0
PRIVADA	1	1
CLINICA HOSPITAL CULIACAN S. A. DE C. V.	0	0
HOSPITAL MARINA MAZATLAN	0	0
HOSPITAL ANGELES CULIACAN	0	0
MEDICA DE LA CIUDAD	1	1
Total	256	5

MENORES DE 18 AÑOS POSITIVOS A SARS-CoV-2	Casos	Defunciones
SSA	431	5
IMSS	125	7
IMSS-OPORTUNIDADES	6	1
SEDENA	0	0
ISSSTE	19	1
SEMAR	4	0
MUNICIPAL	2	0
HOSPITAL MARGARITA MAZA DE JUAREZ	2	0
ESTATAL	22	0
HOSPITAL CIVIL DE CULIACAN	21	0
PRIVADA	8	0
CLINICA HOSPITAL CULIACAN S. A. DE C. V.	0	0
HOSPITAL MARINA MAZATLAN	0	0
HOSPITAL ANGELES CULIACAN	5	0
MEDICA DE LA CIUDAD	1	0
Total	617	14



COVID-19 Sinaloa:

Casos confirmados en personal de la salud por Institución



NUEVA NORMALIDAD

SARS-CoV-2 POR INSTITUCION Y PERSONAL DE LA SALUD <small>Registrados en Plataforma SINAVE/SISVER</small>	MEDICOS	ENFERMERAS	OTROS TRABAJADORES DE LA SALUD	LABORATORISTAS	DENTISTAS	TOTAL
SSA	608	735	546	46	46	1,981
IMSS	649	1,214	859	59	16	2,797
IMSS-OPORTUNIDADES	38	39	24	2	1	104
SEDENA	3	4	6	1	0	14
ISSSTE	134	272	122	20	7	555
SEMAR	7	21	5	2	2	37
MUNICIPAL	13	11	12	0	0	36
HOSPITAL MARGARITA MAZA DE JUAREZ	13	11	12	0	0	36
ESTATAL	79	46	24	2	0	151
HOSPITAL CIVIL DE CULIACAN	79	46	24	2	0	151
PRIVADA	39	21	14	5	1	80
CLINICA HOSPITAL CULIACAN S. A. DE C. V.	1	0	0	0	0	1
HOSPITAL MARINA MAZATLAN	5	12	12	4	0	33
HOSPITAL ANGELES CULIACAN	5	1	1	0	0	7
MEDICA DE LA CIUDAD	4	1	0	0	0	5
Total	1,570	2,363	1,612	137	73	5,755

CONFIRMADOS DEL AREA DE LA SALUD <small>Registrados en Plataforma SINAVE/SISVER</small>	Hasta el día de Hoy	DEFUNCION
MEDICOS	1,570	38
ENFERMERAS	2,363	12
OTROS TRABAJADORES DE LA SALUD	1,612	15
LABORATORISTAS	137	1
DENTISTAS	73	2
Total	5,755	68





DIRECCIÓN DE PREVENCIÓN Y PROMOCIÓN DE LA SALUD
SUBDIRECCIÓN DE VIGILANCIA EPIDEMIOLÓGICA

SALUD

SECRETARÍA DE SALUD

