



# SERVICIOS DE SALUD DE SINALOA

SUBDIRECCIÓN DE VIGILANCIA EPIDEMIOLÓGICA

## COVID-19 SINALOA

Comunicado Técnico Diario

NUEVA  
NORMALIDAD

jueves, 28 de octubre de 2021

**SALUD**

SECRETARÍA DE SALUD

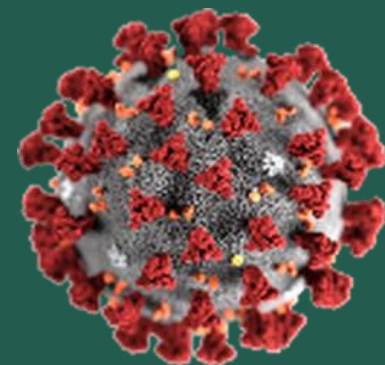

**Dr. José Pablo Güémez Alvarez**

Jefe de Depto. De Vigilancia Epidemiologica

Servicios de Salud de Sinaloa

Nota: Este comunicado contiene información preliminar y sus datos pueden variar sin previo aviso, datos presentados disponibles a la fecha y corte especificados.

TABLA POR MUNICIPIO DE RESIDENCIA DEL PACIENTE

SERVICIOS DE SALUD DE SINALOA										
SINALOA , PLATAFORMA DE VIGILANCIA EPIDEMIOLOGICA COVID-19										
Municipios	Notificados en Plataforma	Acumulados al 28/oct/2021		RESULTADO FINAL						Total Activos*
	Num.-	Femeninos	Masculinos	RESULTADO NEGATIVO	RESULTADO INFLUENZA	OTROS DX	POSITIVO SARS-CoV-2	SOSPECHOSOS	DEFUNCION (+) Sars-CoV-2	
AHOME	26,923	14,995	11,928	15,572	30	301	10,885	135	1,517	72
CHOIX	619	305	314	317	2	10	287	3	39	0
EL FUERTE	3,213	1,766	1,447	1,557	1	39	1,600	16	242	30
GUASAVE	18,641	10,330	8,311	9,464	4	1,533	7,538	102	938	57
SINALOA	1,825	982	843	1,091	0	54	679	1	128	4
ANGOSTURA	1,536	800	736	766	0	27	741	2	156	1
MOCORITO	1,014	529	485	559	0	28	426	1	93	4
SALVADOR ALVARADO	4,524	2,490	2,034	2,568	0	61	1,889	6	263	21
BADIRAGUATO	1,567	874	693	911	0	74	581	1	30	4
CULIACÁN	76,424	42,776	33,648	42,409	9	3,814	29,974	218	3,102	110
NAVOLATO	6,221	3,429	2,792	3,544	4	192	2,457	24	301	16
COSALÁ	1,024	511	513	449	0	198	373	4	13	1
ELOTA	2,617	1,404	1,213	1,542	1	51	1,021	2	57	7
SAN IGNACIO	548	302	246	251	0	8	289	0	27	0
CONCORDIA	387	194	193	179	0	-1	191	1	45	0
MAZATLAN	24,836	13,627	11,209	11,996	1	1,751	10,959	129	1,451	44
ESCUINAPA	2,990	1,658	1,332	1,362	0	96	1,528	4	134	0
ROSARIO	2,385	1,251	1,134	1,045	1	61	1,273	5	102	5
<b>Total</b>	<b>177,294</b>	<b>98,223</b>	<b>79,071</b>	<b>95,582</b>	<b>53</b>	<b>8,297</b>	<b>72,691</b>	<b>654</b>	<b>8,638</b>	<b>376</b>
<b>Otro Estado</b>	<b>933</b>	<b>364</b>	<b>569</b>	<b>458</b>	<b>0</b>	<b>54</b>	<b>414</b>	<b>7</b>	<b>87</b>	

Fuente: Plataforma Nacional SISVER, Preliminar al Corte. Acumulados al 28/oct/2021 , Por Lugar de Residencia.

CASOS ACTIVOS\*: Caso Confirmado Positivo con fecha de inicio de sintomas en los ultimos 14 dias.



## COVID-19 SINALOA: Resumen de Casos

27 febrero 2020 - al jueves, 28 de octubre de 2021

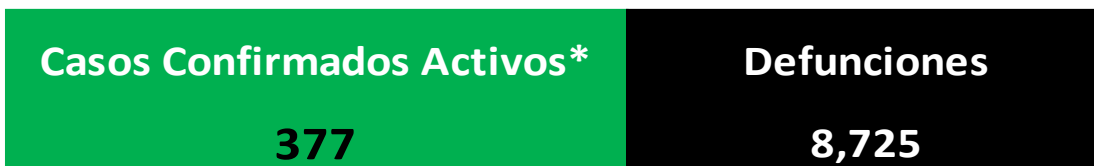
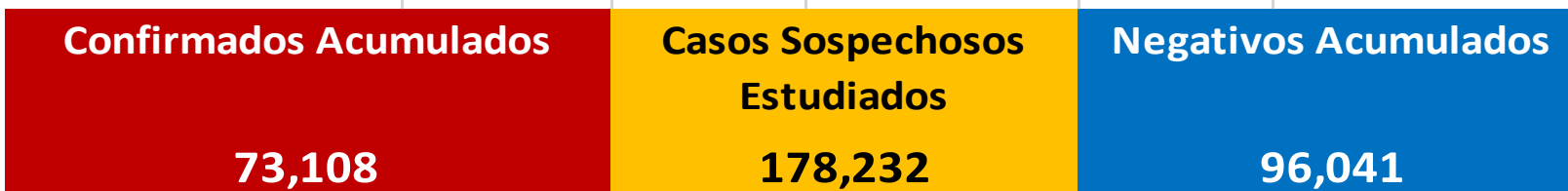

\* CASO ACTIVO: Caso Confirmado Positivo con Fecha de Inicio de Síntomas en los Últimos 14 Días



**609** Días

[ 27/02/2020 - 28/10/2021 ]

**Días de COVID-19 en SINALOA**



## Casos Confirmados\* Activos, de COVID-19 por Municipio al día de hoy 28/oct/2021

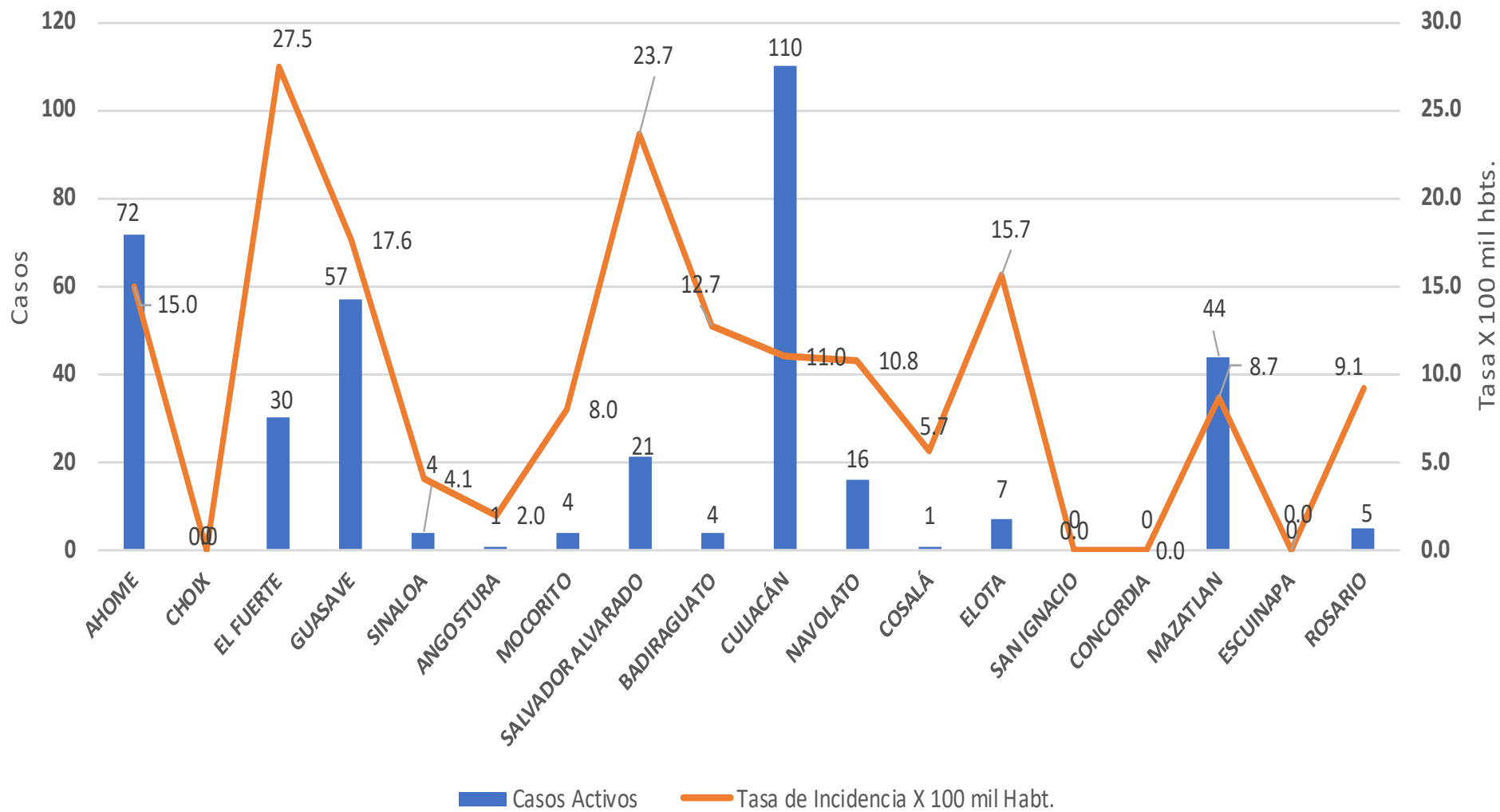



## INCIDENCIA DE CASOS ACTIVOS POR MUNICIPIO

■ 03/oct/2021 al 16/oct/2021

■ 10/oct/2021 al 23/oct/2021

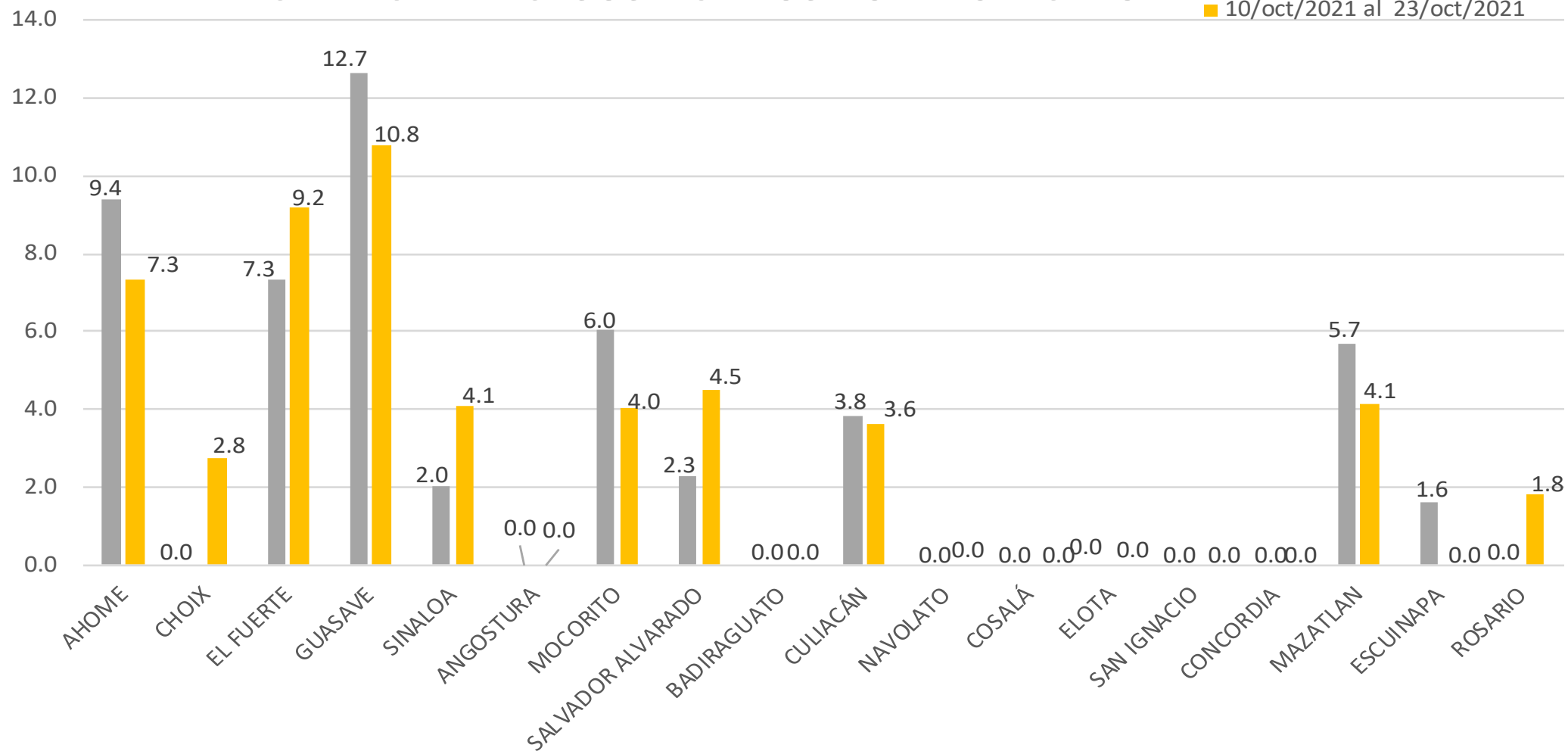

# COVID-19 Sinaloa: Casos positivos, sospechosos y negativos

**178,232** Personas Notificadas

**24.6%** Positividad  
Semana 42/2021

## Escenario del Estado de Sinaloa

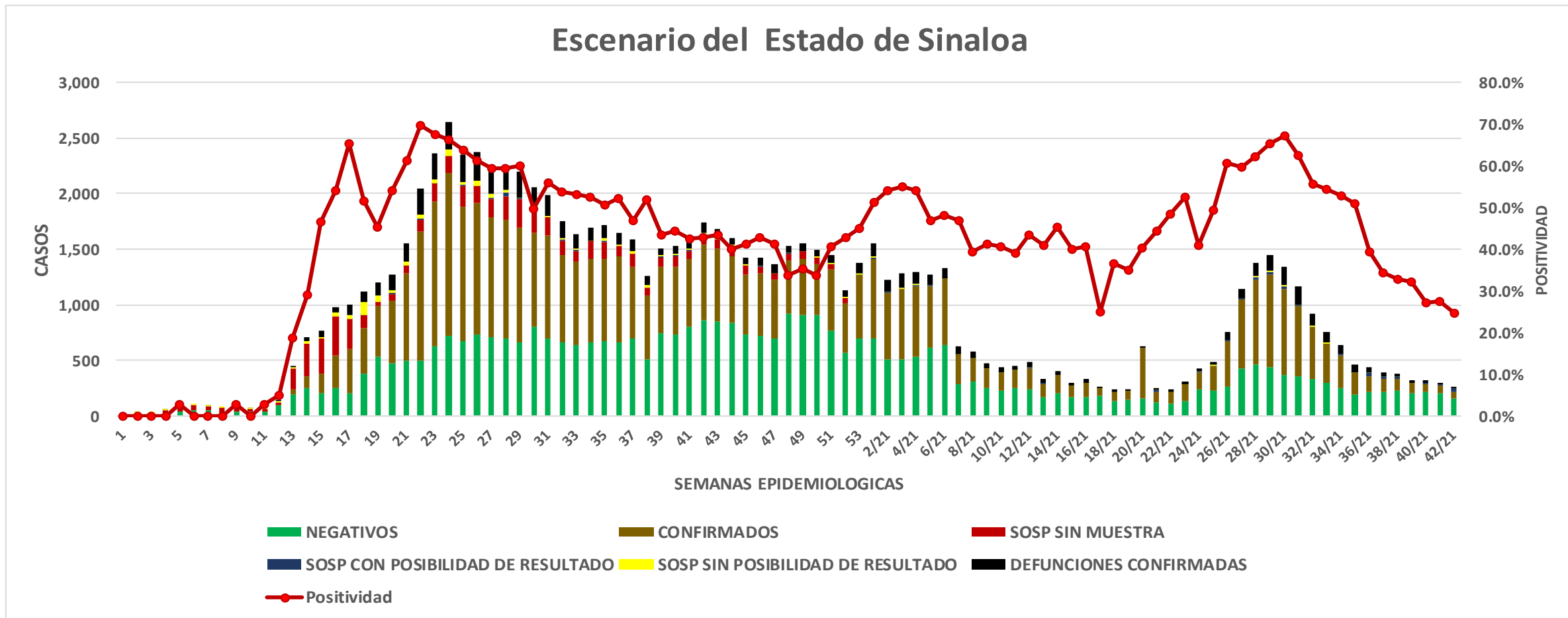

# COVID-19 Sinaloa: Casos Estimados, Defunciones, Demanda Diagnostica y Positividad

**NUEVA  
NORMALIDAD**

Casos y Defunciones del Estado de Sinaloa

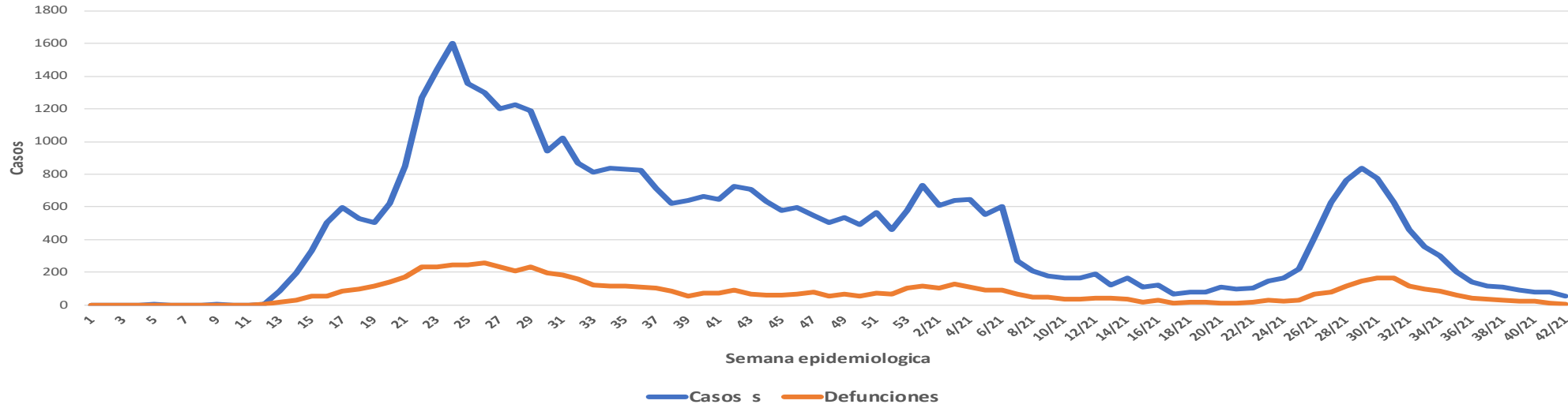

Estado de Sinaloa

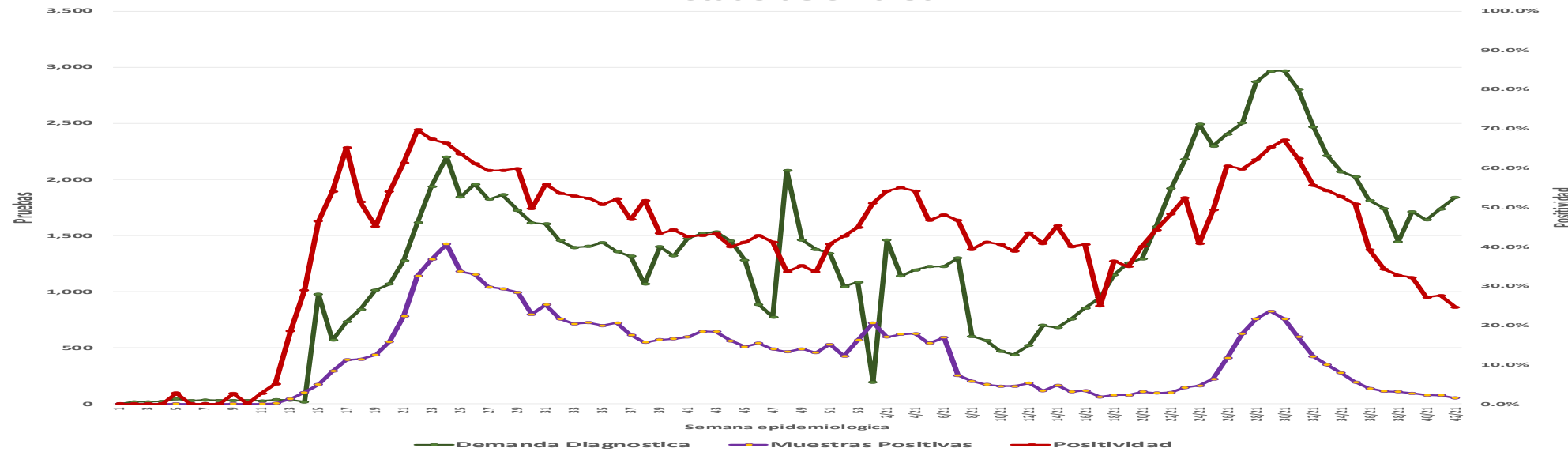

Fuente: Plataforma Nacional SINAVE/SISVER, Acumulados al 28/oct/2021; Dr. José P. Güémez A.



# COVID-19 Sinaloa: Casos Positivos a SARS-CoV-2, por LESPS Notificados los últimos 7 días.

**NUEVA  
NORMALIDAD**

CASOS CONFIRMADOS A SARS-CoV-2 SEGÚN MUNICIPIO LOS ULTIMOS 7 DIAS POR LESPS	28/10/2021 Acum. Hasta el día de hoy	CASOS CONFIRMADOS A SARS-COV-2 LOS ULTIMOS 7 DIAS POR LESPS							Total de Casos Confirmados Ultimos 7 Dias
		Registrados en Plataforma SINAVE/SISVER							
		27/10/2021	26/10/2021	25/10/2021	24/10/2021	23/10/2021	22/10/2021	21/10/2021	
AHOME	10,885	0	3	0	4	1	3	4	15
CHOIX	287	0	0	0	1	0	0	0	1
EL FUERTE	1,600	0	2	0	2	0	1	0	5
GUASAVE	7,538	7	1	0	6	0	1	2	17
SINALOA	679	1	0	1	1	0	0	0	3
ANGOSTURA	741	0	0	0	0	0	0	0	0
MOCORITO	426	1	0	0	0	0	1	0	2
SALVADOR ALVARADO	1,889	1	0	0	0	0	0	1	2
BADIRAGUATO	581	0	0	0	0	0	0	0	0
CULIACAN	29,974	3	6	3	1	2	1	1	17
NAVOLATO	2,457	0	0	0	0	0	0	0	0
COSALA	373	0	0	0	0	0	0	0	0
ELOTA	1,021	0	0	0	0	0	0	0	0
SAN IGNACIO	289	0	0	0	0	0	0	0	0
CONCORDIA	191	0	0	0	0	0	0	0	0
MAZATLAN	10,959	1	0	0	0	0	3	0	4
ESCUINAPA	1,528	0	0	0	0	0	0	0	0
ROSARIO	1,273	0	0	0	0	0	0	0	0
<b>Total Estado</b>	<b>72,691</b>	<b>14</b>	<b>12</b>	<b>4</b>	<b>15</b>	<b>3</b>	<b>10</b>	<b>8</b>	<b>66</b>
De Otros Estados	414								
	<b>73,105</b>								





# COVID-19 Sinaloa: Casos y Defunciones Positivas a SARS-CoV-2, por LESPS, Notificadas los últimos 7 días.

**NUEVA  
NORMALIDAD**

CASOS POSITIVOS A SARS-CoV-2 SEGÚN <b>JURISDICCION</b> LOS ULTIMOS 7 DIAS	28/10/2021 Acum. Hasta el día de hoy	CASOS POSITIVOS A SARS-COV-2 LOS ULTIMOS 7 DIAS							Total de Casos Confirmados Ultimos 7 Dias
		Registrados en Plataforma SINAVE/SISVER							
		27/10/2021	26/10/2021	25/10/2021	24/10/2021	23/10/2021	22/10/2021	21/10/2021	
Jurisdiccion I, Los Mochis	12,772	0	5	0	7	1	4	4	21
Jurisdiccion II, Guasave	8,217	8	1	1	7	0	1	2	20
Jurisdiccion III, Guamuchil	3,056	2	0	0	0	0	1	1	4
Jurisdiccion IV, Culiacan	33,385	3	6	3	1	2	1	1	17
Jurisdiccion V, Mazatlan	12,460	1	0	0	0	0	3	0	4
Jurisdiccion VI, Escuinapa	2,801	0	0	0	0	0	0	0	0
<b>Total Estado</b>	<b>72,691</b>	<b>14</b>	<b>12</b>	<b>4</b>	<b>15</b>	<b>3</b>	<b>10</b>	<b>8</b>	<b>66</b>

BASE SISVER									
DEFUNCIONES POSITIVAS A SARS-CoV-2 POR JURISDICCION LOS ULTIMOS 7 DIAS	28/10/2021 Acum. Hasta el día de hoy	DEFUNCIONES POSITIVAS A SARS-COV-2 LOS ULTIMOS 7 DIAS							Total de Casos Confirmados Ultimos 7 Dias
		Registrados en Plataforma SINAVE/SISVER							
		27/10/2021	26/10/2021	25/10/2021	24/10/2021	23/10/2021	22/10/2021	21/10/2021	
Jurisdiccion I, Los Mochis	1,798	3	1	1	0	1	1	1	8
Jurisdiccion II, Guasave	1,066	0	0	1	1	0	2	3	7
Jurisdiccion III, Guamuchil	512	0	0	0	0	0	0	0	0
Jurisdiccion IV, Culiacan	3,446	0	0	0	0	0	1	0	1
Jurisdiccion V, Mazatlan	1,580	0	2	0	0	2	1	0	5
Jurisdiccion VI, Escuinapa	236	0	0	0	0	0	0	0	0
<b>Total Estado</b>	<b>8,638</b>	<b>3</b>	<b>3</b>	<b>2</b>	<b>1</b>	<b>3</b>	<b>5</b>	<b>4</b>	<b>21</b>



# COVID-19 Sinaloa: Defunciones Confirmadas por Laboratorio a SARS-CoV-2 Notificadas por Municipio últimos 7 días.

BASE SISVER

DEFUNCIONES POSITIVAS A SARS-CoV-2 SEGÚN MUNICIPIO LOS ULTIMOS 7 DIAS	28/10/2021 Acum. Hasta el día de hoy	DEFUNCIONES POSITIVAS A SARS-COV-2 LOS ULTIMOS 7 DIAS							Total de Casos Confirmados Ultimos 7 Dias
		Registrados en Plataforma SINAVE/SISVER							
		27/10/2021	26/10/2021	25/10/2021	24/10/2021	23/10/2021	22/10/2021	21/10/2021	
AHOME	1,517	1	1	1	0	1	1	0	5
CHOIX	39	0	0	0	0	0	0	0	0
EL FUERTE	242	2	0	0	0	0	0	1	3
GUASAVE	938	0	0	1	1	0	2	3	7
SINALOA	128	0	0	0	0	0	0	0	0
ANGOSTURA	156	0	0	0	0	0	0	0	0
MOCORITO	93	0	0	0	0	0	0	0	0
SALVADOR ALVARADO	263	0	0	0	0	0	0	0	0
BADIRAGUATO	30	0	0	0	0	0	0	0	0
CULIACAN	3,102	0	0	0	0	0	1	0	1
NAVOLATO	301	0	0	0	0	0	0	0	0
COSALA	13	0	0	0	0	0	0	0	0
ELOTA	57	0	0	0	0	0	0	0	0
SAN IGNACIO	27	0	0	0	0	0	0	0	0
CONCORDIA	45	0	0	0	0	0	0	0	0
MAZATLAN	1,451	0	2	0	0	2	1	0	5
ESCUINAPA	134	0	0	0	0	0	0	0	0
ROSARIO	102	0	0	0	0	0	0	0	0
<b>Total Estado</b>	<b>8,638</b>	<b>3</b>	<b>3</b>	<b>2</b>	<b>1</b>	<b>3</b>	<b>5</b>	<b>4</b>	<b>21</b>
Defunciones; Residentes de otros Estados	57								
<b>Total Defunciones en el EDO</b>	<b>8,695</b>								

NUEVA NORMALIDAD



# COVID-19 Sinaloa: Defunciones Confirmadas por Laboratorio, Asociación o Dictaminación a SARS-CoV-2 Notificadas al Estado.

## COVID-19, SINALOA: DEFUNCIONES POR ASOCIACION Y DICTAMINACION CLINICA EPIDEMIOLOGICA

NUEVA  
NORMALIDAD

CLASIFICACION FINAL DEFUNCIONES	Informacion hasta: 28/10/2021			TOTAL DEFUNCIONES
	TOMA DE MUESTRA		TOTAL	
	SI	NO		
CONFIRMADO POR LABORATORIO	6921	0	6,921	8,725
CONFIRMADO POR ANTIGENO	66	1236	1,302	
CONFIRMADO POR ASOCIACIÓN	16	89	105	
CONFIRMADO POR DICTAMINACIÓN	40	357	397	
INVALIDO	3	0	3	576
NO REALIZADO	76	0	76	
SOSPECHOSO	42	455	497	
NEGATIVO	2211	0	2,211	2,504
NEGATIVO ANTIGENO	9	284	293	
<b>TOTAL GENERAL</b>	<b>9,375</b>	<b>2,137</b>	<b>11,512</b>	<b>11,805</b>



# COVID-19 Sinaloa: Casos y Defunciones en Embarazadas y Menores de 18 años

<b>EMBARAZADAS CON SARS-COV2</b> <small>Registrados en Plataforma SINAVE/SISVER</small>	Casos	Defunciones
SSA	291	9
IMSS	382	5
IMSS-OPORTUNIDADES	29	0
SEDENA	10	0
ISSSTE	13	0
SEMAR	7	0
MUNICIPAL	2	0
HOSPITAL MARGARITA MAZA DE JUAREZ	0	0
ESTATAL	5	0
HOSPITAL CIVIL DE CULIACAN	0	0
PRIVADA	2	0
CLINICA HOSPITAL CULIACAN S. A. DE C. V.	0	0
HOSPITAL MARINA MAZATLAN	0	0
HOSPITAL ANGELES CULIACAN	0	0
MEDICA DE LA CIUDAD	0	1
<b>Total</b>	<b>741</b>	<b>15</b>

<b>MENORES DE 18 AÑOS POSITIVOS A SARS-CoV-2</b>	Casos	Defunciones
SSA	1,419	6
IMSS	1,734	18
IMSS-OPORTUNIDADES	101	1
SEDENA	16	0
ISSSTE	46	2
SEMAR	13	0
MUNICIPAL	5	0
HOSPITAL MARGARITA MAZA DE JUAREZ	0	0
ESTATAL	26	0
HOSPITAL CIVIL DE CULIACAN	0	0
PRIVADA	19	0
CLINICA HOSPITAL CULIACAN S. A. DE C. V.	0	0
HOSPITAL MARINA MAZATLAN	0	0
HOSPITAL ANGELES CULIACAN	0	0
MEDICA DE LA CIUDAD	0	0
<b>Total</b>	<b>3379</b>	<b>27</b>

**NUEVA  
NORMALIDAD**



# COVID-19 Sinaloa: Casos confirmados en personal de la salud por Institución

**NUEVA  
NORMALIDAD**

SARS-CoV-2 POR INSTITUCION Y PERSONAL DE LA SALUD <small>Registrados en Plataforma SINAVE/SISVER</small>	MEDICOS	ENFERMERAS	OTROS TRABAJADORES DE LA SALUD	LABORATORISTAS	DENTISTAS	TOTAL
SSA	804	981	801	60	76	2,722
IMSS	848	1,529	1,214	77	25	3,693
IMSS-OPORTUNIDADES	44	52	33	2	2	133
SEDENA	3	4	7	1	0	15
ISSSTE	172	325	163	22	8	690
SEMAR	11	22	5	2	2	42
MUNICIPAL	14	11	13	0	0	38
HOSPITAL MARGARITA MAZA DE JUAREZ	14	11	13	0	0	38
ESTATAL	92	46	24	2	0	164
HOSPITAL CIVIL DE CULIACAN	92	46	24	2	0	164
PRIVADA	44	21	19	5	1	90
CLINICA HOSPITAL CULIACAN S. A. DE C. V.	1	0	0	0	0	1
HOSPITAL MARINA MAZATLAN	5	12	15	4	0	36
HOSPITAL ANGELES CULIACAN	6	1	1	0	0	8
MEDICA DE LA CIUDAD	4	1	0	0	0	5
<b>Total</b>	<b>2,032</b>	<b>2,991</b>	<b>2,279</b>	<b>171</b>	<b>114</b>	<b>7,587</b>

CONFIRMADOS DEL AREA DE LA SALUD <small>Registrados en Plataforma SINAVE/SISVER</small>	Hasta el día de Hoy	DEFUNCION
MEDICOS	2,032	62
ENFERMERAS	2,991	18
OTROS TRABAJADORES DE LA SALUD	2,279	22
LABORATORISTAS	171	3
DENTISTAS	114	4
<b>Total</b>	<b>7,587</b>	<b>109</b>





DIRECCIÓN DE PREVENCIÓN Y PROMOCIÓN DE LA SALUD  
SUBDIRECCIÓN DE VIGILANCIA EPIDEMIOLÓGICA

**SALUD**

SECRETARÍA DE SALUD

