



# SERVICIOS DE SALUD DE SINALOA

SUBDIRECCIÓN DE VIGILANCIA EPIDEMIOLÓGICA

## COVID-19 SINALOA

Comunicado Técnico Diario

NUEVA  
NORMALIDAD

jueves, 28 de enero de 2021

**SALUD**

SECRETARÍA DE SALUD



**Dr. José Pablo Güémez Alvarez**

Jefe de Depto. De Vigilancia Epidemiologica

Servicios de Salud de Sinaloa

Nota: Este comunicado contiene información preliminar y sus datos pueden variar sin previo aviso, datos presentados disponibles a la fecha y corte especificados.

# Línea del Tiempo COVID-19



58 días

26 días

28 días

282



394 Dias

Hoy - 28/01/2021

[ 31/12/2019 - 28/01/2021 ]

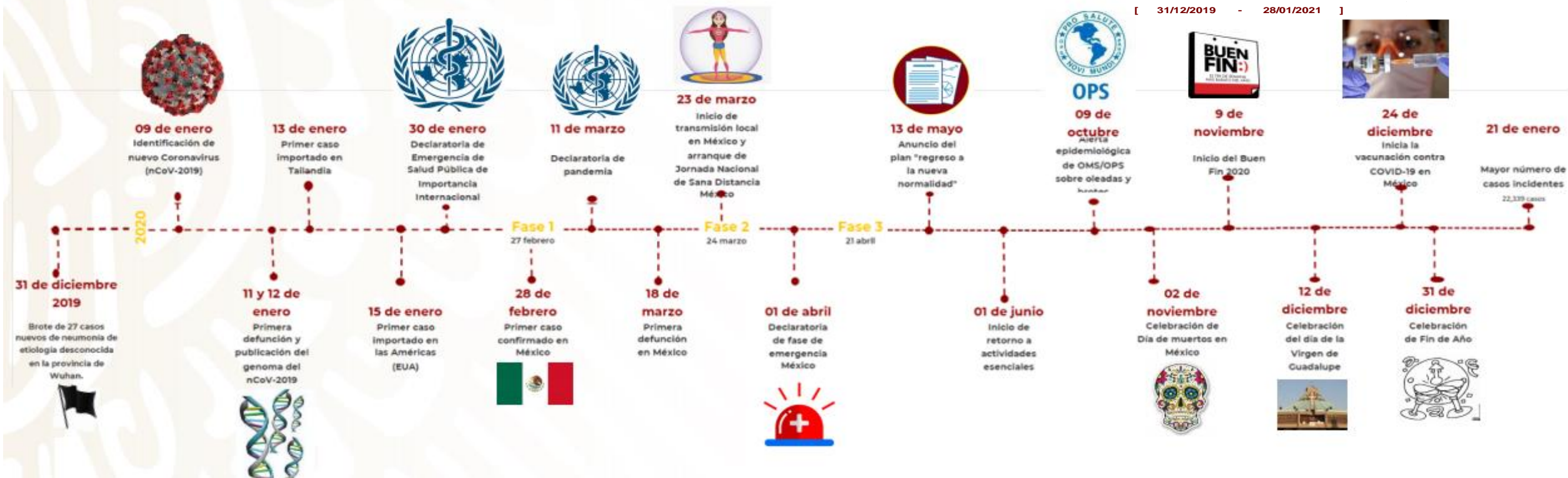

27 feb - al jueves, 28 de enero de 2021

**Confirmados Acumulados**  
**30,844**

**Defunciones**  
**4,681**

**Casos Confirmados Activos\***  
**1,102**



336 Dias

[ 27/02/2020 - 28/01/2021 ]

Dias de COVID-19 en SINALOA



# COVID-19 Sinaloa: Tabla con Reporte por Municipio de Residencia



SERVICIOS DE SALUD DE SINALOA SUBDIRECCION DE EPIDEMIOLOGIA												
SINALOA , PLATAFORMA DE VIGILANCIA EPIDEMIOLOGICA COVID-19												
Municipios	Notificados en Plataforma	Acumulados al 28/ene/2021		RESULTADO FINAL						Tasa de Incidencia	Total Activos*	Tasa de Incidencia Activos
	Num.-	Femeninos	Masculinos	RESULTADO NEGATIVO	RESULTADO INFLUENZA	OTROS DX	POSITIVO SARS-CoV-2	SOSPECHOSOS	DEFUNCION (+) Sars-CoV-2			
AHOME	9,021	4,803	4,218	4,486	30	249	4,136	120	869	864.0	195	40.7
CHOIX	208	100	108	94	2	6	96	10	12	264.1	1	2.8
EL FUERTE	841	421	420	394	1	31	401	14	116	367.7	24	22.0
GUASAVE	9,544	5,268	4,276	3,784	4	1,474	4,165	117	552	1285.8	119	36.7
SINALOA	926	448	478	465	0	46	404	11	59	413.5	8	8.2
ANGOSTURA	602	275	327	197	0	28	373	4	96	743.9	14	27.9
MOCORITO	326	158	168	145	0	20	158	3	54	316.9	5	10.0
SALVADOR ALVARADO	1,855	953	902	681	0	61	1,090	23	177	1228.4	57	64.2
BADIRAGUATO	421	221	200	206	0	41	170	4	21	539.8	3	9.5
CULIACÁN	30,362	16,505	13,857	13,651	9	3,009	13,187	506	1,667	1319.2	534	53.4
NAVOLATO	2,012	1,107	905	952	4	155	874	27	156	589.1	27	18.2
COSALÁ	288	168	120	72	0	138	76	2	4	433.5	0	0.0
ELOTA	222	108	114	98	1	34	84	5	19	188.0	6	13.4
SAN IGNACIO	116	55	61	53	0	6	56	1	13	236.4	0	0.0
CONCORDIA	133	59	74	46	0	13	73	1	25	229.3	3	9.4
ESCUINAPA	666	368	298	241	0	54	362	9	70	582.6	8	12.9
MAZATLÁN	10,470	5,537	4,933	4,212	1	1,385	4,748	124	698	934.3	81	15.9
ROSARIO	433	208	225	175	1	35	206	16	37	376.6	13	23.8
<b>Total</b>	<b>68,446</b>	<b>36,762</b>	<b>31,684</b>	<b>29,952</b>	<b>53</b>	<b>6,785</b>	<b>30,659</b>	<b>997</b>	<b>4,645</b>	<b>971.2</b>	<b>1,098</b>	<b>34.8</b>
<b>Otro Estado</b>	<b>411</b>	<b>163</b>	<b>248</b>	<b>183</b>	<b>0</b>	<b>30</b>	<b>184</b>	<b>14</b>	<b>36</b>			

Fuente: Plataforma Nacional SISVER, Preliminar al Corte. Acumulados al 28/ene/2021 Tasa de Incidencia por 100,000 Habitantes. Por Lugar de Residencia.

CASOS ACTIVOS\*: Caso Confirmado Positivo con fecha de inicio de síntomas en los últimos 14 días.

Fuente: Plataforma Nacional SINAVE/SISVER, Acumulados al 28/ene/2021; Dr. José P. Güémez A.



## COVID-19 SINALOA: Resumen de Casos

27 feb - al jueves, 28 de enero de 2021

<b>Confirmados Acumulados</b> <b>30,844</b>	<b>Casos Sospechosos Estudiados</b> <b>68,861</b>	<b>Negativos Acumulados</b> <b>30,136</b>
--	--	--

<b>Casos Confirmados Activos*</b> <b>1,102</b>	<b>Defunciones</b> <b>4,681</b>
---	------------------------------------

\* CASO ACTIVO: Caso Confirmado Positivo con Fecha de Inicio de Sintomas en los Ultimos 14 Dias



**336** Dias

[ 27/02/2020 - 28/01/2021 ]

**Dias de COVID-19 en SINALOA**



## Casos Confirmados\* Activos, de COVID-19 por Municipio al día de hoy 28/ene/2021

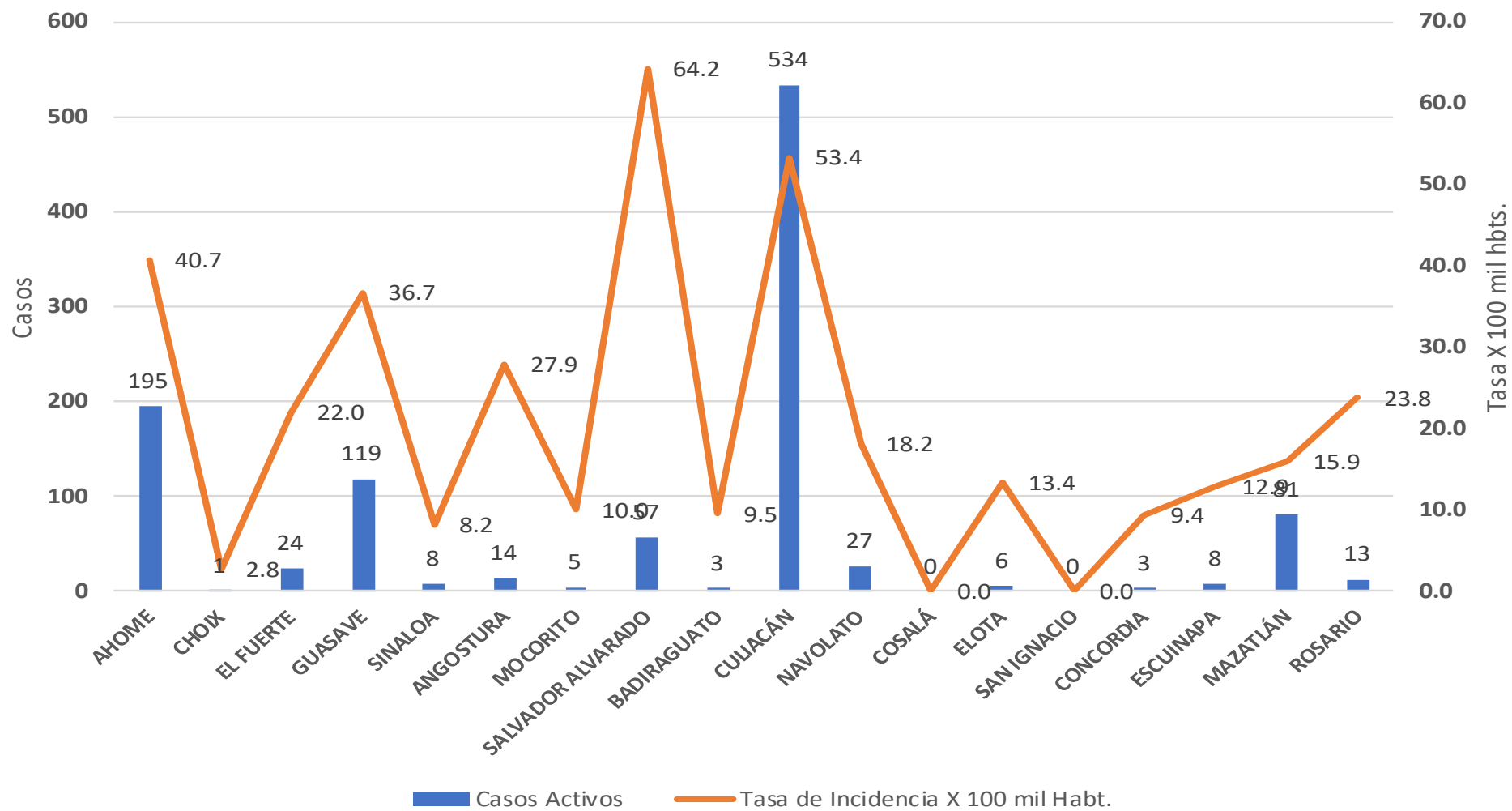



## INCIDENCIA DE CASOS ACTIVOS POR MUNICIPIO

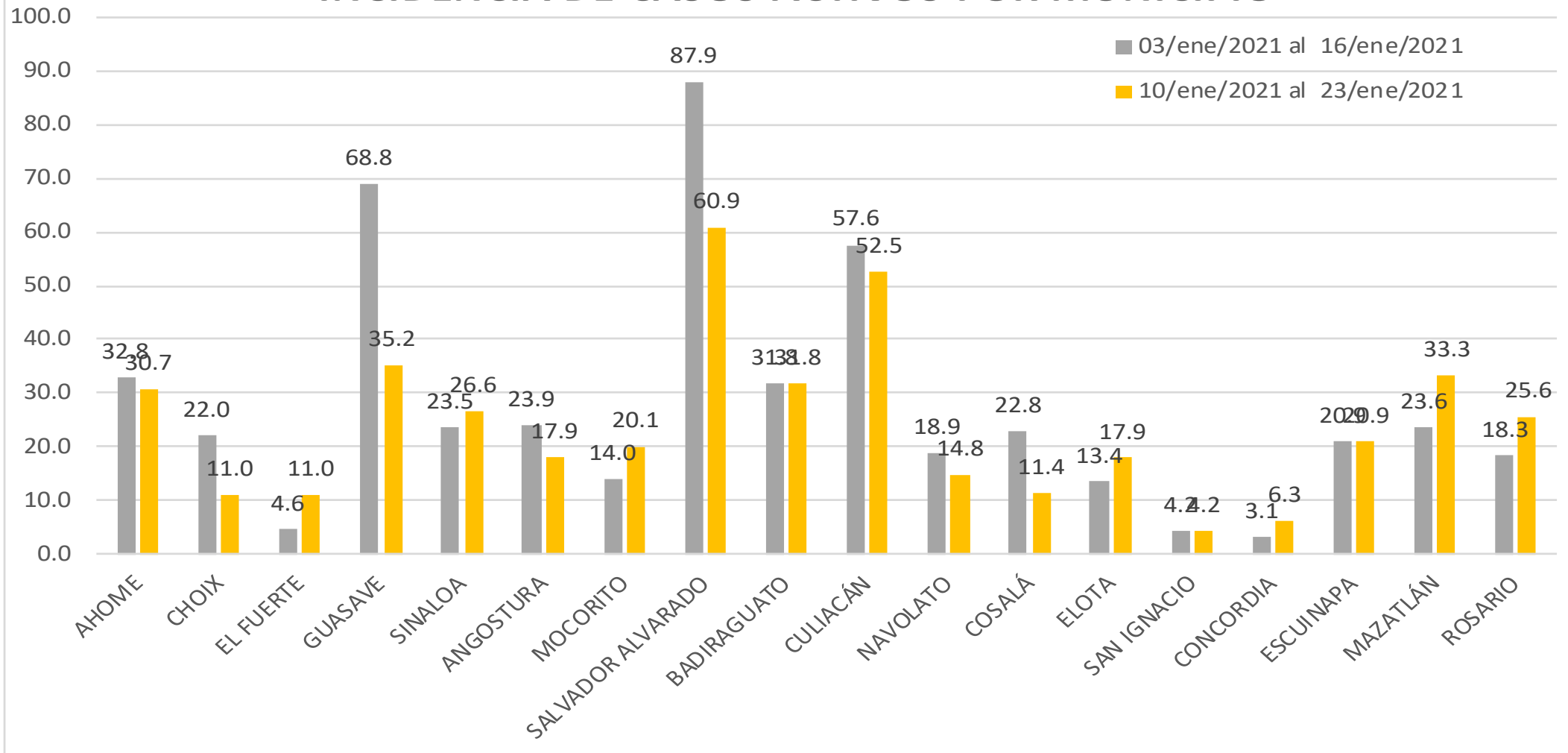

# COVID-19 Sinaloa: Casos positivos, sospechosos y negativos

**68,861** Personas  
Notificadas

**54.9%** Positividad  
Semana 3/2021

**NUEVA  
NORMALIDAD**

## Escenario del Estado de Sinaloa

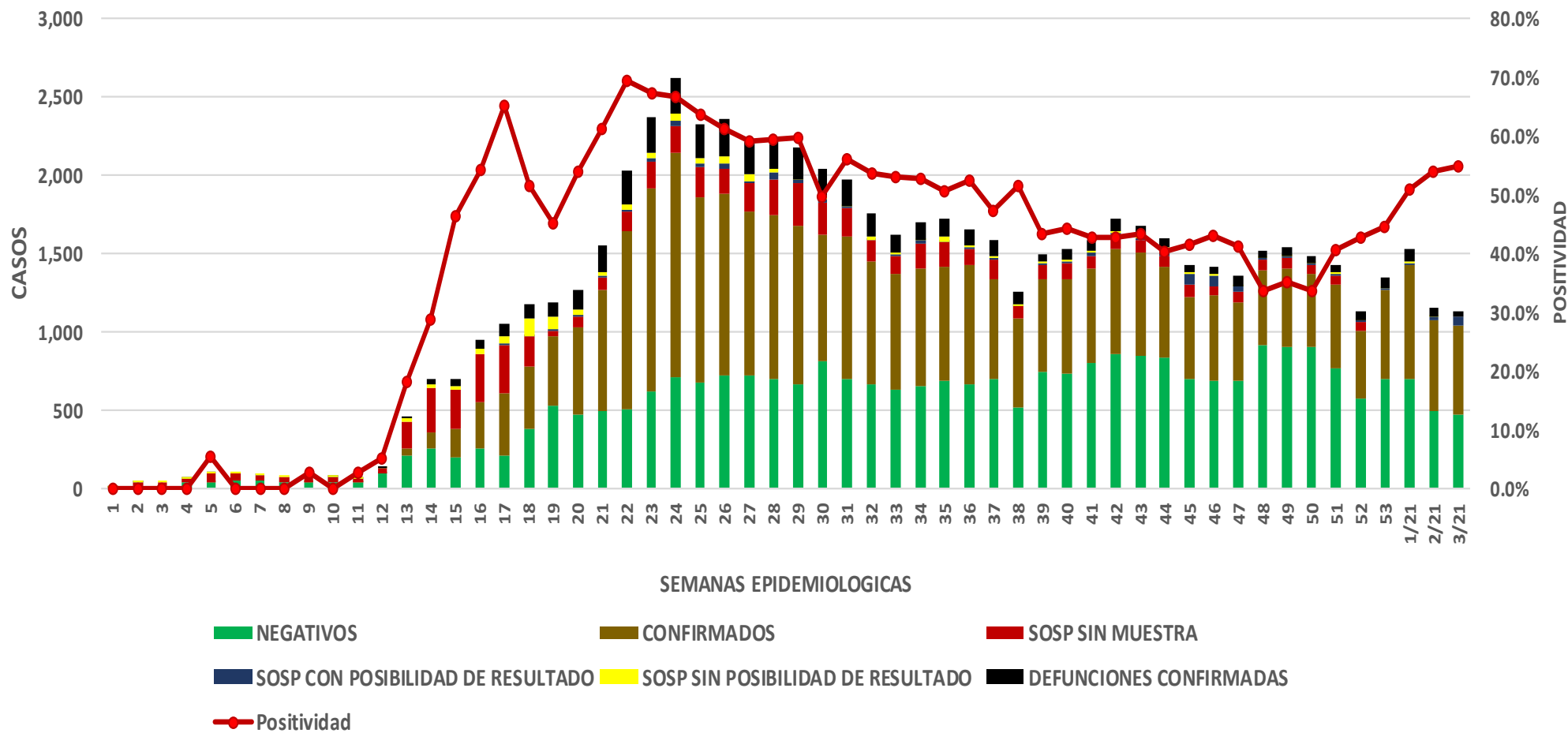



# COVID-19 Sinaloa: Casos Estimados, Defunciones, Demanda Diagnostica y Positividad

**NUEVA  
NORMALIDAD**

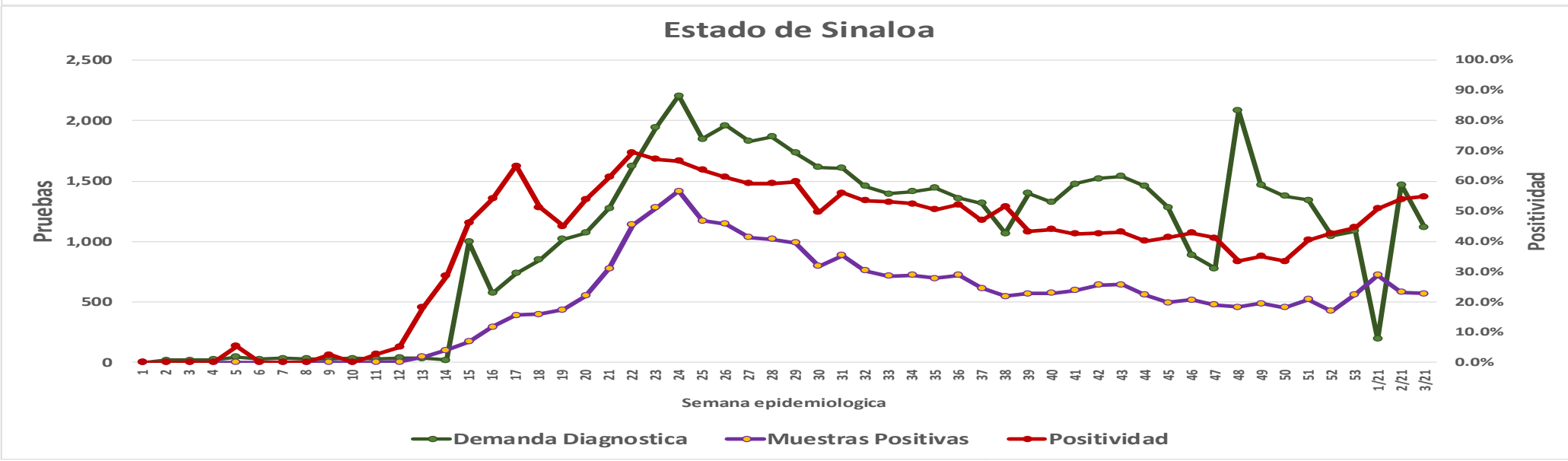
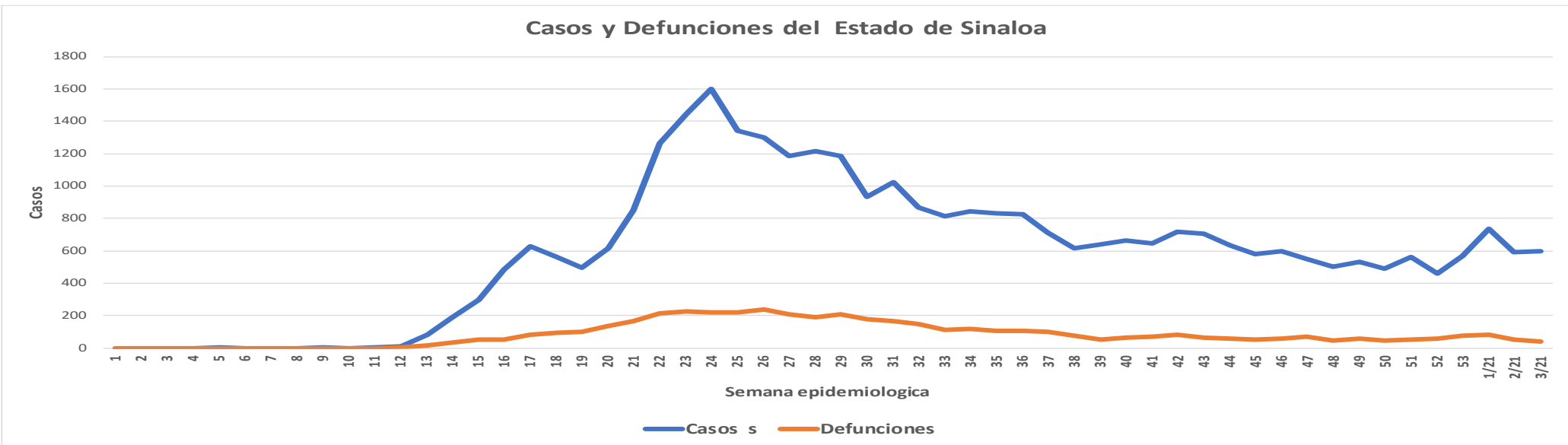

Fuente: Plataforma Nacional SINAVE/SISVER, Acumulados al 28/ene/2021; Dr. José P. Güémez A.



# COVID-19 Sinaloa: Tabla de Municipios con Casos Positivos a SARS-CoV-2, por LESPS Notificados los últimos 7 días.

CASOS CONFIRMADOS A SARS-CoV-2 SEGÚN MUNICIPIO LOS ULTIMOS 7 DIAS POR LESPS	28/01/2021 Acum. Hasta el día de hoy	CASOS CONFIRMADOS A SARS-COV-2 LOS ULTIMOS 7 DIAS POR LESPS							Total de Casos Confirmados Ultimos 7 Dias
		Registrados en Plataforma SINAVE/SISVER							
		27/01/2021	26/01/2021	25/01/2021	24/01/2021	23/01/2021	22/01/2021	21/01/2021	
AHOME	4,136	39	1	6	1	49	7	20	123
CHOIX	96	0	0	0	1	0	0	0	1
EL FUERTE	401	0	0	1	0	6	0	2	9
GUASAVE	4,165	8	7	6	14	9	8	5	57
SINALOA	404	2	3	2	7	0	0	1	15
ANGOSTURA	373	0	2	0	4	3	0	0	9
MOCORITO	158	1	0	0	3	1	2	0	7
SALVADOR ALVARADO	1,090	0	2	1	2	7	7	2	21
BADIRAGUATO	170	0	0	1	0	0	2	0	3
CULIACAN	13,187	32	29	51	40	41	44	30	267
NAVOLATO	874	1	0	1	0	1	7	3	13
COSALA	76	0	0	0	0	0	1	0	1
ELOTA	84	0	0	0	0	0	1	2	3
SAN IGNACIO	56	0	0	0	0	0	0	0	0
CONCORDIA	73	0	0	0	0	0	0	1	1
ESCUINAPA	362	2	0	1	1	0	1	3	8
MAZATLAN	4,748	1	14	11	15	2	9	14	66
ROSARIO	206	0	0	1	5	0	2	2	10
<b>Total Estado</b>	<b>30,659</b>	<b>86</b>	<b>58</b>	<b>82</b>	<b>93</b>	<b>119</b>	<b>91</b>	<b>85</b>	<b>614</b>
De Otros Estados	184								
	<b>30,843</b>								

NUEVA NORMALIDAD



Fuente: Plataforma Nacional SINAVE/SISVER, Acumulados al 28/ene/2021; Dr. José P. Güémez A.

## COVID-19 Sinaloa: Tabla por Jurisdicción Positivos a SARS-CoV-2, por LESPS, Notificadas los últimos 7 días.

NUEVA  
NORMALIDAD

CASOS POSITIVOS A SARS-CoV-2 SEGÚN <b>JURISDICCION</b> LOS ULTIMOS 7 DIAS	28/01/2021	CASOS POSITIVOS A SARS-COV-2 LOS ULTIMOS 7 DIAS							Total de Casos Confirmados Ultimos 7 Dias
	Acum. Hasta el dia de hoy	Registrados en Plataforma SINAVE/SISVER							
		27/01/2021	26/01/2021	25/01/2021	24/01/2021	23/01/2021	22/01/2021	21/01/2021	
Jurisdiccion I, Los Mochis	4,633	39	1	7	2	55	7	22	133
Jurisdiccion II, Guasave	4,569	10	10	8	21	9	8	6	72
Jurisdiccion III, Guamuchil	1,621	1	4	1	9	11	9	2	37
Jurisdiccion IV, Culiacan	14,231	33	29	53	40	42	53	33	283
Jurisdiccion V, Elota	216	0	0	0	0	0	2	2	4
Jurisdiccion VI, Mazatlan	5,389	3	14	13	21	2	12	20	85
<b>Total Estado</b>	<b>30,659</b>	<b>86</b>	<b>58</b>	<b>82</b>	<b>93</b>	<b>119</b>	<b>91</b>	<b>85</b>	<b>614</b>



# COVID-19 Sinaloa: Defunciones Confirmadas por Laboratorio a SARS-CoV-2 Notificadas por Municipio últimos 7 días.

**Total Estado** 4,494 6 1 4 1 15 5 7 39

BASE SISVER

DEFUNCIONES POSITIVAS A SARS-CoV-2 SEGÚN MUNICIPIO LOS ULTIMOS 7 DIAS	28/01/2021 Acum. Hasta el día de hoy	DEFUNCIONES POSITIVAS A SARS-COV-2 LOS ULTIMOS 7 DIAS							Total de Casos Confirmados Ultimos 7 Dias
		Registrados en Plataforma SINAVE/SISVER							
		27/01/2021	26/01/2021	25/01/2021	24/01/2021	23/01/2021	22/01/2021	21/01/2021	
AHOME	869	0	6	1	5	1	5	5	23
CHOIX	12	0	0	0	0	0	0	0	0
EL FUERTE	116	0	3	1	0	0	0	1	5
GUASAVE	552	2	1	5	2	4	1	1	16
SINALOA	59	0	1	0	0	0	0	0	1
ANGOSTURA	96	0	0	0	0	0	1	0	1
MOCORITO	54	0	0	1	0	0	0	0	1
SALVADOR ALVARADO	177	0	1	2	0	1	0	0	4
BADIRAGUATO	21	0	0	1	0	0	0	0	1
CULIACAN	1,667	0	6	4	7	4	7	8	36
NAVOLATO	156	0	0	1	0	0	0	0	1
COSALA	4	0	0	0	0	0	0	0	0
ELOTA	19	0	0	0	0	1	0	0	1
SAN IGNACIO	13	0	0	0	0	0	0	0	0
CONCORDIA	25	0	0	0	0	0	0	0	0
ESCUINAPA	70	0	0	0	0	0	0	0	0
MAZATLAN	698	0	2	3	0	3	1	1	10
ROSARIO	37	0	1	0	1	1	0	0	3

NUEVA NORMALIDAD

**Total Estado** 4,645 2 21 19 15 15 15 16 103

Defunciones; Residentes de otros Estados 26

BASE SISVER

DEFUNCIONES POSITIVAS A SARS-CoV-2 POR JURISDICCION LOS ULTIMOS 7 DIAS	28/01/2021 Acum. Hasta el día de hoy	DEFUNCIONES POSITIVAS A SARS-COV-2 LOS ULTIMOS 7 DIAS							Total de Casos Confirmados Ultimos 7 Dias
		Registrados en Plataforma SINAVE/SISVER							
		27/01/2021	26/01/2021	25/01/2021	24/01/2021	23/01/2021	22/01/2021	21/01/2021	
Jurisdicion I, Los Mochis	997	0	9	2	5	1	5	6	28
Jurisdicion II, Guasave	611	2	2	5	2	4	1	1	17
Jurisdicion III, Guamuchil	327	0	1	3	0	1	1	0	6
Jurisdicion IV, Culiacan	1,844	0	6	6	7	4	7	8	38
Jurisdicion V, Elota	36	0	0	0	0	1	0	0	1
Jurisdicion VI, Mazatlan	830	0	3	3	1	4	1	1	13

**Total Estado** 4,645 2 21 19 15 15 15 16 103



# COVID-19 Sinaloa: Defunciones Confirmadas por Laboratorio, Asociación o Dictaminación a SARS-CoV-2 Notificadas al Estado.



## COVID-19, SINALOA: DEFUNCIONES POR ASOCIACION Y DICTAMINACION CLINICA EPIDEMIOLOGICA

CLASIFICACION FINAL DEFUNCIONES	Informacion hasta: 28/01/2021			TOTAL DEFUNCIONES
	TOMA DE MUESTRA		TOTAL	
	SI	NO		
CONFIRMADO POR LABORATORIO	4488	0	4,488	4,681
CONFIRMADO POR ANTIGENO	2	79	81	
CONFIRMADO POR ASOCIACIÓN	14	48	62	
CONFIRMADO POR DICTAMINACIÓN	6	44	50	
INVALIDO	3	0	3	692
NO REALIZADO	100	0	100	
SOSPECHOSO	48	541	589	
NEGATIVO	1382	0	1,382	1,403
NEGATIVO ANTIGENO	0	21	21	
<b>TOTAL GENERAL</b>	<b>6,043</b>	<b>712</b>	<b>6,755</b>	<b>6,776</b>



# COVID-19 Sinaloa: Casos y Defunciones en Embarazadas y Menores de 18 años

NUEVA  
NORMALIDAD

<b>EMBARAZADAS CON SARS-COV2</b> <small>Registrados en Plataforma SINAVE/SISVER</small>	Casos	Defunciones
SSA	108	3
IMSS	109	1
IMSS-OPORTUNIDADES	10	0
SEDENA	8	0
ISSSTE	8	0
SEMAR	4	0
MUNICIPAL	2	0
HOSPITAL MARGARITA MAZA DE JUAREZ	2	0
ESTATAL	5	0
HOSPITAL CIVIL DE CULIACAN	5	0
PRIVADA	1	1
CLINICA HOSPITAL CULIACAN S. A. DE C. V.	0	0
HOSPITAL MARINA MAZATLAN	0	0
HOSPITAL ANGELES CULIACAN	0	0
MEDICA DE LA CIUDAD	1	1
<b>Total</b>	<b>255</b>	<b>5</b>

<b>MENORES DE 18 AÑOS POSITIVOS A SARS-CoV-2</b>	Casos	Defunciones
SSA	431	5
IMSS	125	7
IMSS-OPORTUNIDADES	6	1
SEDENA	0	0
ISSSTE	19	1
SEMAR	4	0
MUNICIPAL	2	0
HOSPITAL MARGARITA MAZA DE JUAREZ	2	0
ESTATAL	22	0
HOSPITAL CIVIL DE CULIACAN	21	0
PRIVADA	8	0
CLINICA HOSPITAL CULIACAN S. A. DE C. V.	0	0
HOSPITAL MARINA MAZATLAN	0	0
HOSPITAL ANGELES CULIACAN	5	0
MEDICA DE LA CIUDAD	1	0
<b>Total</b>	<b>617</b>	<b>14</b>



# COVID-19 Sinaloa:

# Casos confirmados en personal de la salud por Institución



**NUEVA NORMALIDAD**

SARS-CoV-2 POR INSTITUCION Y PERSONAL DE LA SALUD <small>Registrados en Plataforma SINAVE/SISVER</small>	MEDICOS	ENFERMERAS	OTROS TRABAJADORES DE LA SALUD	LABORATORISTAS	DENTISTAS	TOTAL
SSA	608	731	546	46	46	1,977
IMSS	647	1,209	859	59	16	2,790
IMSS-OPORTUNIDADES	38	39	24	2	1	104
SEDENA	3	4	6	1	0	14
ISSSTE	134	272	122	20	7	555
SEMAR	7	20	5	2	2	36
MUNICIPAL	13	11	12	0	0	36
HOSPITAL MARGARITA MAZA DE JUAREZ	13	11	12	0	0	36
ESTATAL	79	46	24	2	0	151
HOSPITAL CIVIL DE CULIACAN	79	46	24	2	0	151
PRIVADA	39	21	14	5	1	80
CLINICA HOSPITAL CULIACAN S. A. DE C. V.	1	0	0	0	0	1
HOSPITAL MARINA MAZATLAN	5	12	12	4	0	33
HOSPITAL ANGELES CULIACAN	5	1	1	0	0	7
MEDICA DE LA CIUDAD	4	1	0	0	0	5
<b>Total</b>	<b>1,568</b>	<b>2,353</b>	<b>1,612</b>	<b>137</b>	<b>73</b>	<b>5,743</b>

CONFIRMADOS DEL AREA DE LA SALUD <small>Registrados en Plataforma SINAVE/SISVER</small>	Hasta el día de Hoy	DEFUNCION
MEDICOS	1,568	38
ENFERMERAS	2,353	12
OTROS TRABAJADORES DE LA SALUD	1,612	15
LABORATORISTAS	137	1
DENTISTAS	73	2
<b>Total</b>	<b>5,743</b>	<b>68</b>





DIRECCIÓN DE PREVENCIÓN Y PROMOCIÓN DE LA SALUD  
SUBDIRECCIÓN DE VIGILANCIA EPIDEMIOLÓGICA

**SALUD**

SECRETARÍA DE SALUD

