



SERVICIOS DE SALUD DE SINALOA

SUBDIRECCIÓN DE VIGILANCIA EPIDEMIOLÓGICA



LUNES, 26 DE SEPTIEMBRE DEL 2022

27/FEB/2020 AL 26/SEP/2022, 942 DÍAS TRANSCURRIDOS DE COVID-19 EN SINALOA

COVID-19 SINALOA

COMUNICADO TECNICO DIARIO



Nota: Este comunicado contiene información preliminar y sus datos pueden variar sin previo aviso, datos presentados disponibles a la fecha y corte especificados.



Dr. Rafael Martínez Rocha
Jefe de Depto. De Vigilancia
Epidemiológica
Servicios de Salud de Sinaloa



SALUD

SECRETARÍA DE SALUD

DGE

DIRECCIÓN GENERAL
DE EPIDEMIOLOGÍA

PLATAFORMA SINAVE/SISVER



SITUACION GENERAL EN EL ESTADO DE SINALOA POR SARS-COV 2



SERVICIOS DE SALUD DE SINALOA

SINALOA , PLATAFORMA DE VIGILANCIA EPIDEMIOLOGICA COVID-19

MUNICIPIOS	NOTIFICADOS ACUMULADO AL 26/sep/2022			RESULTADO FINAL						
	AMBOS GENEROS	FEMENINOS	MASCULINOS	RESULTADO NEGATIVO	RESULTADO INFLUENZA	OTROS DX	POSITIVO SARS-CoV-2	SOSPECHOSOS	DEFUNCION (+) Sars-CoV-2	CASOS ACTIVOS *
AHOME	64,330	36,512	27,818	33,343	91	456	28,954	432	1,725	32
CHOIX	964	514	450	458	11	16	468	2	49	1
EL FUERTE	6,080	3,435	2,645	2,691	144	56	3,238	11	287	3
GUASAVE	40,209	23,244	16,965	20,553	143	651	15,379	71	1,068	19
SINALOA	3,189	1,796	1,393	1,814	11	58	1,178	8	154	0
ANGOSTURA	2,856	1,583	1,273	1,255	10	18	1,522	4	171	2
MOCORITO	1,752	955	797	927	14	30	725	6	110	2
SALVADOR ALVARADO	8,412	4,890	3,522	4,123	23	40	4,104	15	288	6
BADIRAGUATO	2,416	1,358	1,058	1,400	427	44	899	4	40	0
CULIACAN	198,206	115,311	82,895	106,713	249	1,918	80,754	2,892	3,570	210
NAVOLATO	10,786	6,164	4,622	5,313	21	98	4,985	54	353	5
COSALA	1,312	665	647	574	9	14	512	4	15	0
ELOTA	3,748	2,054	1,694	2,122	9	33	1,467	0	68	1
SAN IGNACIO	794	441	353	392	0	12	375	1	31	1
CONCORDIA	626	330	296	285	65	7	304	5	48	1
MAZATLAN	65,130	36,524	28,606	35,106	97	520	26,411	874	1,661	31
ESCUINAPA	4,538	2,582	1,956	2,011	32	102	2,215	4	159	0
ROSARIO	3,651	1,935	1,716	1,494	6	37	1,986	4	114	1
TOTAL	418,999	240,293	178,706	220,574	1,362	4,110	175,476	4,391	9,911	315
OTRO ESTADO	6,631	3,915	3,860	5,301	14	4	2,162	160	109	6

NOTIFICADOS

418,999

NEGATIVOS

220,574

POSITIVOS

175,476

SOSPECHOSOS

4,391

DEFUNCIONES

9,911

HOSPITALIZADOS

20,732

TASAS E INDICES ACUMULADOS

TASA DE INCIDENCIA ESTATAL X 100,000 HABS 5,474

INDICE DE LETALIDAD 5.65%

% POSITIVIDAD 41.9%

INDICE DE HOSPITALIZACION 11.7%



CASOS ACTIVOS*: Caso Confirmado Positivo con fecha de inicio de sintomas en los ultimos 14 dias.



CASOS ACTIVOS POR MUNICIPIO EN EL ESTADO DE SINALOA POR SARS-COV 2



ACTIVOS ESTIMADOS

315

HOSPITALIZADOS 15

AMBULATORIOS 300

CASO ACTIVO: Caso Confirmado Positivo con Fecha de Inicio de Síntomas en los Últimos 14 Días.

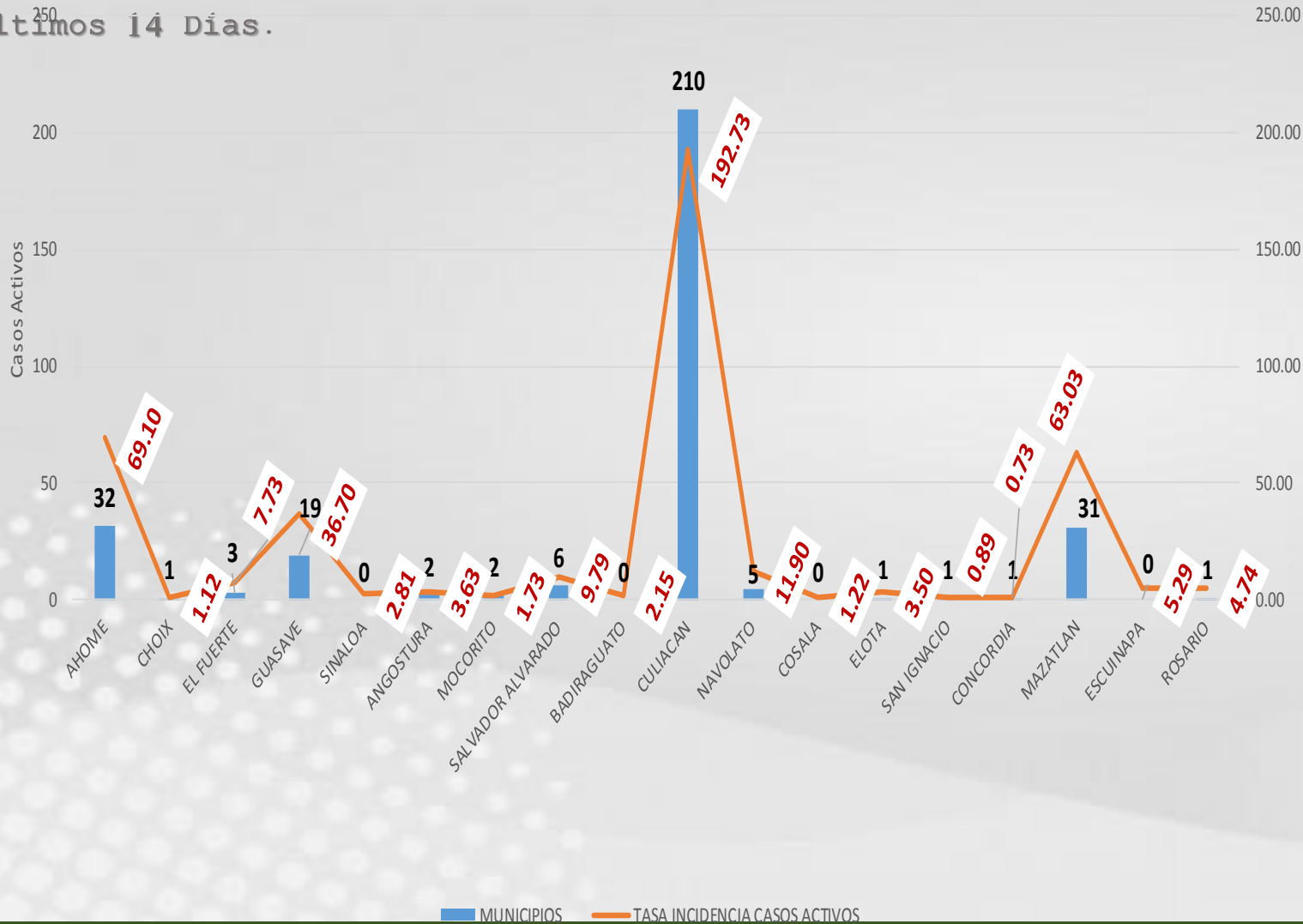

CRONOLOGIA COVID-19, FASES, ETAPAS Y FECHAS

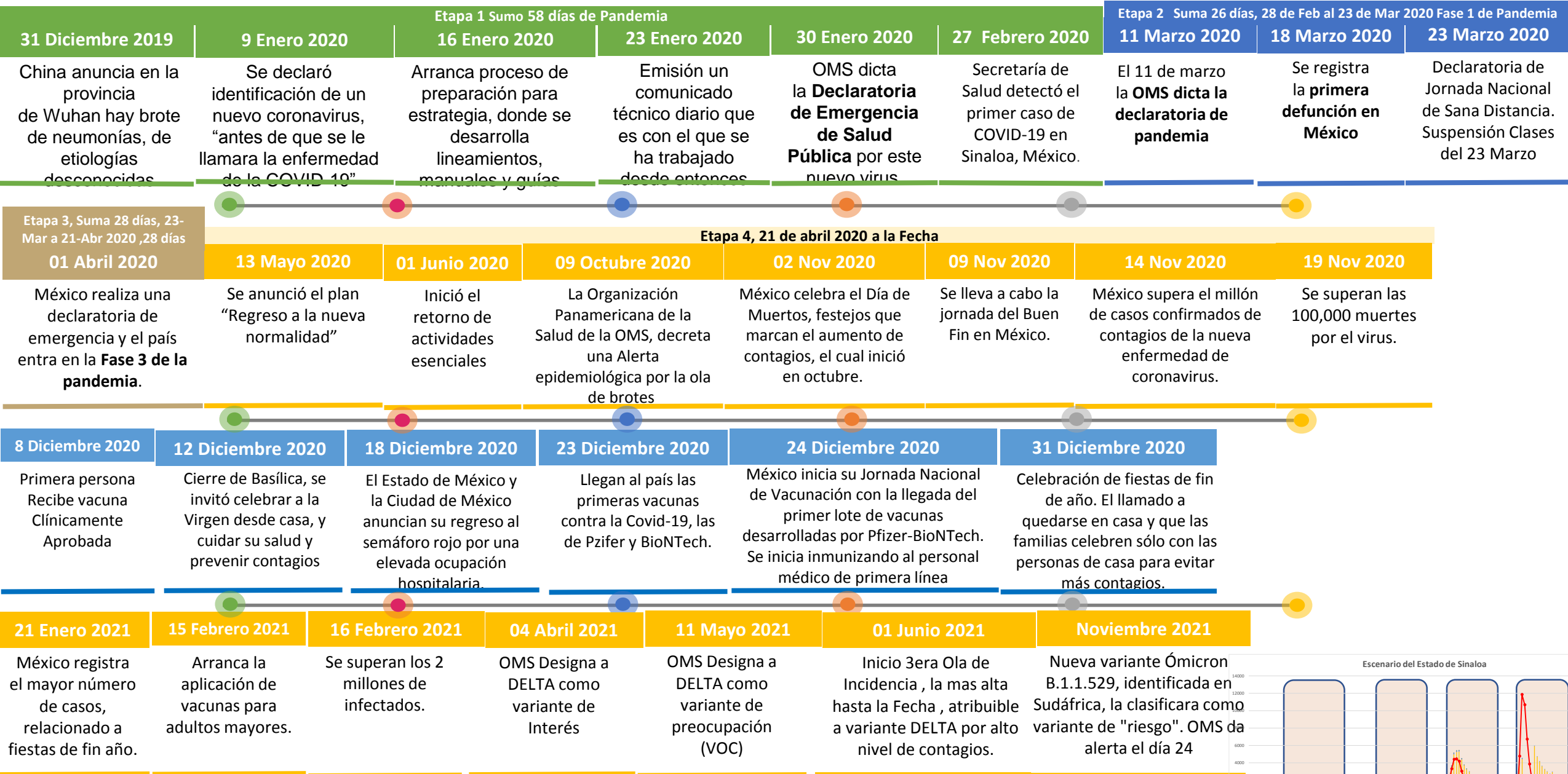

La primera ola empezó cuando inició la epidemia, en febrero de 2020 hasta Septiembre
 La segunda ola epidémica fue en octubre de 2020 y llegó un punto máximo en abril de 2021
 La Tercer ola epidémica Inicio en Junio de 2021 a Noviembre

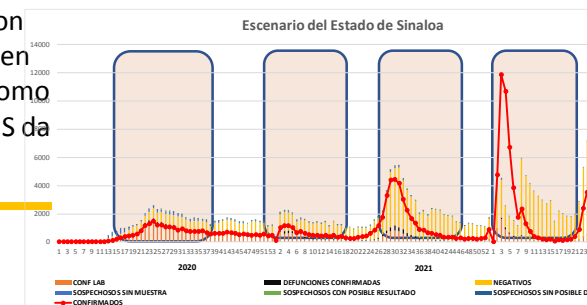



NOTIFICADOS

418,999

Escenario del Estado de Sinaloa

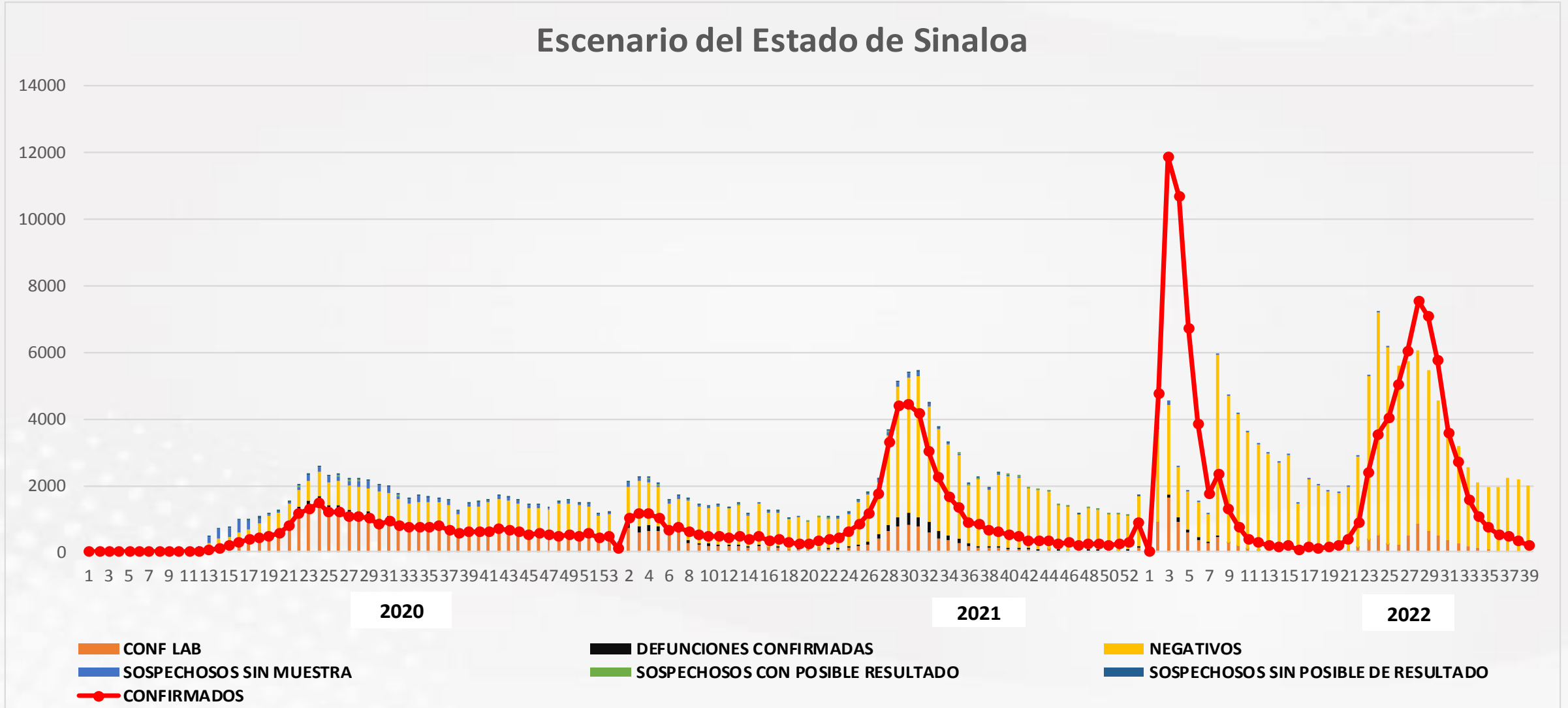



Positividad

Casos y Defunciones del Estado de Sinaloa

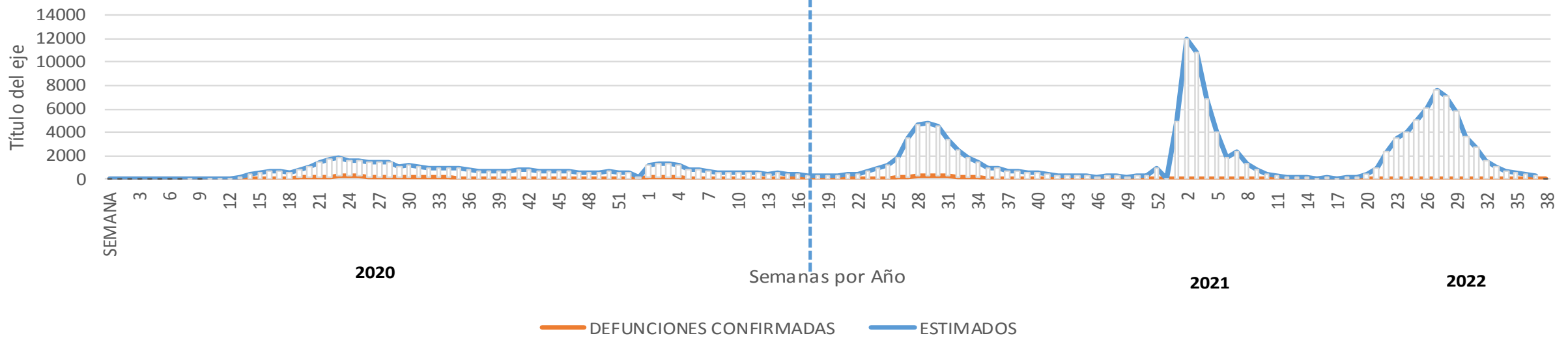

Comportamiento de Positividad en Toma de Muestras por SARS-Cov2 en Sinaloa

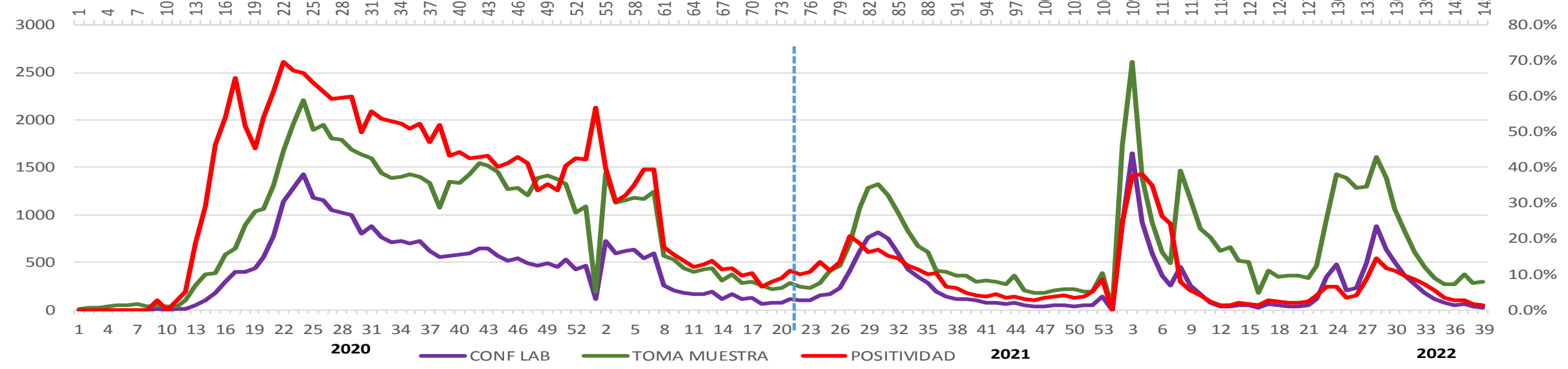



CONFIRMADOS SARS-COV 2 POR LESP EN SINALOA LOS ULTIMOS 10 DIAS



LISTA DE CASOS CONFIRMADOS POR LESP LOS ULTIMOS DIAS POR MUNICIPIO	CONFIRMADOS ACUMULADOS AL CORTE DE HOY 26/sep/2022	VENTANA DE RESPUESTA LESP CONFIRMADOS A SARS-COV-2			CASOS CONFIRMADOS A SARS-COV-2 LOS ULTIMOS 7 DIAS EVOLUCIONADOS EN PLATAFORMA SINAVE/SISVER							Total Casos Confirmados Últimos 10 Días	
		25/09/2022	24/09/2022	23/09/2022	22/09/2022	21/09/2022	20/09/2022	19/09/2022	18/09/2022	17/09/2022	16/09/2022		
AHOME	28,954	0	0	0	0	0	0	0	0	0	0	0	
CHOIX	468	0	0	0	0	0	0	0	0	0	0	0	
EL FUERTE	3,238	0	0	0	0	0	0	0	0	0	0	0	
GUASAVE	15,379	0	0	0	0	0	0	0	0	0	0	0	
SINALOA	1,178	0	0	0	0	0	0	0	0	0	0	0	
ANGOSTURA	1,522	0	0	0	0	0	0	0	0	0	0	0	
MOCORITO	725	0	0	0	0	0	0	0	0	0	0	0	
SALVADOR ALVARA	4,104	0	0	0	0	0	0	0	0	0	0	0	
BADIRAGUATO	899	0	0	0	0	0	0	0	0	0	0	0	
CULIACAN	80,754	0	0	0	1	0	0	2	0	1	0	4	
NAVOLATO	4,985	0	0	0	0	0	0	0	0	0	0	0	
COSALA	512	0	0	0	0	0	0	0	0	0	0	0	
ELOTA	1,467	0	0	0	1	0	0	0	0	0	0	1	
SAN IGNACIO	375	0	0	0	0	0	0	0	0	0	0	0	
CONCORDIA	304	0	0	0	0	0	0	0	0	0	0	0	
MAZATLAN	2,215	0	0	0	0	0	0	0	0	0	0	0	
ESCUINAPA	26,411	0	0	0	0	0	0	0	0	0	0	0	
ROSARIO	1,986	0	0	0	0	0	0	0	0	0	0	0	
Total Estado	175,476	0	0	0	2	0	0	2	0	1	0	5	
De Otros Estados	2,162	Fuente: Plataforma Nacional SINAVE/SISVER, Preliminar al Corte. Acumulados al 26/sep/2022, Por Municipio. Con Ventana de Tiempo de 3 días.											
Total	177,638	laboratorio y posible demanda de muestras así como de actualización en Plataforma.											

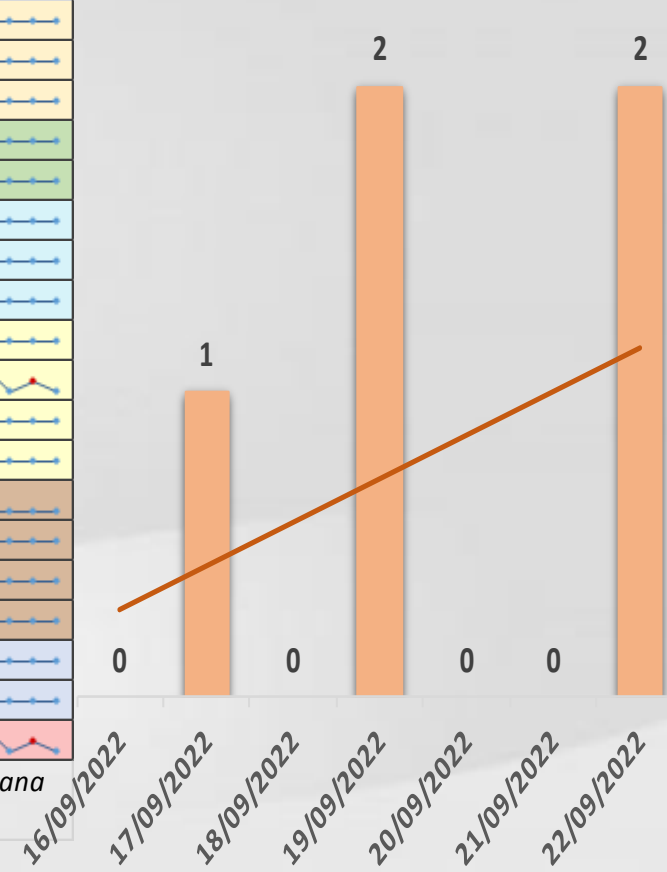



COVID-19 Sinaloa: Defunciones Confirmadas por Laboratorio a SARS-CoV-2



Notificadas por Municipio últimos 10 días.

LISTA DE CASOS DE DEFUNCIONES CONFIRMADAS POR LESP LOS ULTIMOS DIAS POR MUNICIPIO	CONFIRMADOS ACUMULADOS AL CORTE DE HOY 26/sep/2022	VENTANA DE RESPUESTA LESP CONFIRMADOS A SARS-COV-2			CASOS CONFIRMADOS A SARS-COV-2 LOS ULTIMOS 7 DIAS EVOLUCIONADOS EN PLATAFORMA SINAVE/SISVER						Total Defunciones Confirmadas a SARS-Cov2 los Últimos 10 Días	
		25/09/2022	24/09/2022	23/09/2022	22/09/2022	21/09/2022	20/09/2022	19/09/2022	18/09/2022	17/09/2022		16/09/2022
AHOME	1,725	0	0	0	0	0	0	0	0	0	0	0
CHOIX	49	0	0	0	0	0	0	0	0	0	0	0
EL FUERTE	287	0	0	0	0	0	0	0	0	0	0	0
GUASAVE	1,068	0	0	0	0	0	0	0	0	0	0	0
SINALOA	154	0	0	0	0	0	0	0	0	0	0	0
ANGOSTURA	171	0	0	0	0	0	0	0	0	0	0	0
MOCORITO	110	0	0	0	0	0	0	0	0	0	0	0
SALVADOR ALVARADO	288	0	0	0	0	0	0	0	0	0	0	0
BADIRAGUATO	40	0	0	0	0	0	0	0	0	0	0	0
CULIACAN	3,570	0	0	0	0	0	0	0	0	0	0	0
NAVOLATO	353	0	0	0	0	0	0	0	0	0	0	0
COSALA	15	0	0	0	0	0	0	0	0	0	0	0
ELOTA	68	0	0	0	0	0	0	0	0	0	0	0
SAN IGNACIO	31	0	0	0	0	0	0	0	0	0	0	0
CONCORDIA	48	0	0	0	0	0	0	0	0	0	0	0
MAZATLAN	159	0	0	0	0	0	0	0	0	0	0	0
ESCUINAPA	1,661	0	0	0	0	0	0	0	0	0	0	0
ROSARIO	114	0	0	0	0	0	0	0	0	0	0	0
Total Estado	9,911	0	0	0	0	0	0	0	0	0	0	0
De Otros Estados	109	Fuente: Plataforma Nacional SINAVE/SISVER, Preliminar al Corte. Acumulados al 26/sep/2022, Por Municipio. Con Ventana de Tiempo de 3 días.										
Total	10,020											

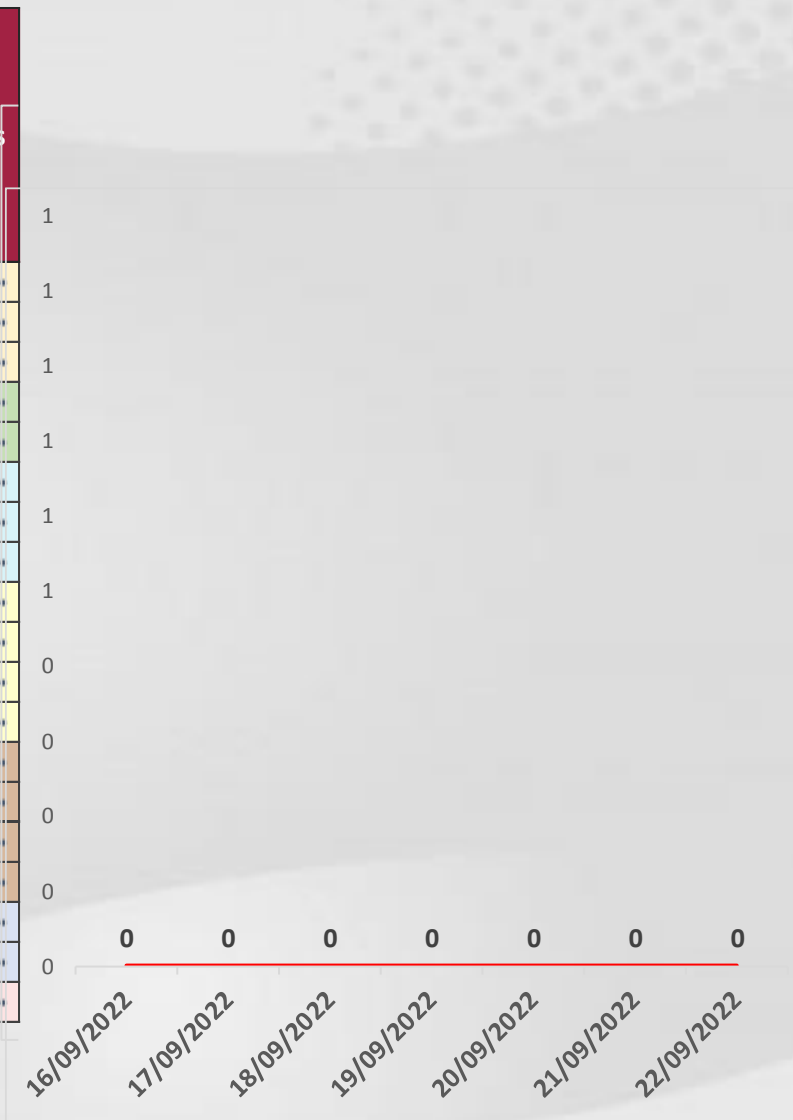

VENTANA DE TIEMPO: Lapso de respuesta considerado referente a los procesos de laboratorio y posible demanda de muestras, certificación por defunción, así como de actualización en Plataforma.

COVID-19 Sinaloa: Casos y Defunciones Positivas a SARS-CoV-2, por LESPS, Notificadas por Jurisdicción los últimos 10 días.



LISTA DE CASOS CONFIRMADOS POR LESP LOS ULTIMOS DIAS POR MUNICIPIO	CONFIRMADOS ACUMULADOS AL CORTE DE HOY 26/sep/2022	VENTANA DE RESPUESTA LESP CONFIRMADOS A SARS-COV-2			CASOS CONFIRMADOS A SARS-COV-2 LOS ULTIMOS 7 DIAS EVOLUCIONADOS EN PLATAFORMA SINAVE/SISVER							Total Confirmados por LESP en SISVER los Ultimos 10 Días		
		25/09/2022	24/09/2022	23/09/2022	22/09/2022	21/09/2022	20/09/2022	19/09/2022	18/09/2022	17/09/2022	16/09/2022			
Jurisdicción I, Los Mochis	32,660	0	0	0	0	0	0	0	0	0	0	0	0	
Jurisdicción II, Guasave	16,557	0	0	0	0	0	0	0	0	0	0	0	0	
Jurisdicción III, Guamuchil	6,351	0	0	0	0	0	0	0	0	0	0	0	0	
Jurisdicción IV, Culiacán	86,638	0	0	0	1	0	0	2	0	1	0	4		
Jurisdicción V, Mazatlán	2,354	0	0	0	1	0	0	0	0	0	0	1		
Jurisdicción VI, Escuinapa	30,916	0	0	0	0	0	0	0	0	0	0	0	0	
Total Estado	175,476	0	0	0	2	0	0	2	0	1	0	5		



LISTA DE DEFUNCIONES ULTIMOS DIAS POR JURISDICIONES	DEFUNCIONES ACUMULADAS AL CORTE DE HOY 26/sep/2022	VENTANA DE RESPUESTA LESP CONFIRMADOS A SARS-COV-2			DEFUNCIONES CONFIRMADAS A SARS-COV-2 LOS ULTIMOS 7 DIAS EVOLUCIONADOS EN PLATAFORMA SINAVE/SISVER							Total Evoluciones a Defuncion en los Ultimos 10 Días		
		25/09/2022	24/09/2022	23/09/2022	22/09/2022	21/09/2022	20/09/2022	19/09/2022	18/09/2022	17/09/2022	16/09/2022			
Jurisdicción I, Los Mochis	2,061	0	0	0	0	0	0	0	0	0	0	0	0	
Jurisdicción II, Guasave	1,222	0	0	0	0	0	0	0	0	0	0	0	0	
Jurisdicción III, Guamuchil	569	0	0	0	0	0	0	0	0	0	0	0	0	
Jurisdicción IV, Culiacán	3,963	0	0	0	0	0	0	0	0	0	0	0	0	
Jurisdicción V, Mazatlán	114	0	0	0	0	0	0	0	0	0	0	0	0	
Jurisdicción VI, Escuinapa	1,982	0	0	0	0	0	0	0	0	0	0	0	0	
Total Estado	9,911	0	0	0	0	0	0	0	0	0	0	0	0	

VENTANA DE TIEMPO: Lapso de respuesta considerado referente a los procesos de laboratorio y posible demanda de muestras, certificación por defunción, así como de actualización en Plataforma.

COVID-19 Sinaloa: Defunciones Confirmadas por Laboratorio, Asociación y Dictaminación a SARS-CoV-2 Notificadas al Estado.



COVID 19, SINALOA: DEFUNCIONES POR ASOCIACION Y DICTAMINACION CLINICA EPIDEMIOLOGICA

CLASIFICACION FINAL DE DEFUNCIONES AL 26/sep/2022	TOMA DE MUESTRA		TOTAL	TOTAL DEFUNCIONES
	SI	NO		
CONFIRMADO POR LABORATORIO	7,700	0	7,700	10,020
CONFIRMADO POR ANTIGENO	143	1,513	1,656	
CONFIRMADO POR ASOCIACION	22	99	121	
CONFIRMADO POR DICTAMINACION	43	500	543	
INVALIDO	4	0	4	471
NO REALIZADO	82	0	82	
SOSPECHOSO	48	337	385	
NEGATIVO	2,731	0	2,731	3,369
NEGATIVO ANTIGENO	16	622	638	
TOTAL	10,789	3,071	13,860	13,860

CLASIFICACION FINAL DE PRUEBAS SARS COV2 DE DEFUNCIONES

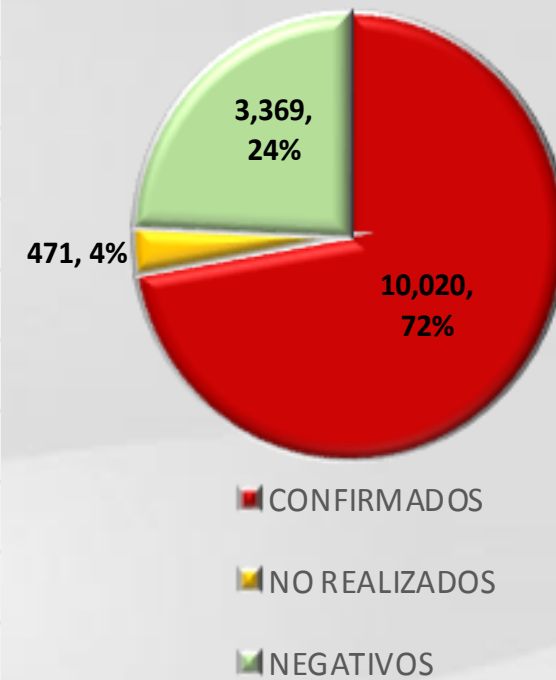

COVID-19 Sinaloa: Casos confirmados en personal de la salud por Institución



SARS-CoV-2 POR INSTITUCION Y	MEDICOS	ENFERMERAS	OTROS TRABAJADORES	LABORATORISTAS	DENTISTAS	TOTAL
SSA	1,307	1,524	1,385	98	138	4,452
IMSS	1,682	2,924	2,533	157	63	7,359
IMSS-OPORTUNIDADES	112	122	75	2	5	316
SEDENA	7	5	9	2	0	23
ISSSTE	461	697	323	39	17	1,537
SEMAR	19	28	9	2	2	60
MUNICIPAL	14	11	13	0	0	38
ESTATAL	103	53	31	4	0	191
PRIVADA	176	167	629	13	14	999
PEMEX	0	0	0	0	0	0
CRUZ ROJA	0	0	0	0	0	0
UNIVERSITARIO	1	0	0	0	0	1
TOTAL	3,882	5,531	5,007	317	239	14,976
	25.9%	36.9%	33.4%	2.1%	1.6%	100.0%

CONFIRMADOS DEL AREA DE LA SALUD	CASOS	DEFUNCIONES
MEDICOS	3,882	68
ENFERMERAS	5,531	20
OTROS TRABAJADORES DE LA SALUD	5,007	24
LABORATORISTAS	317	3
DENTISTAS	239	4
TOTAL	14,976	119



CUADROS ACUMULADOS CONFIRMADOS A SARS-COV 2 POR INSTITUCION EN EL ESTADO DE SINALOA



CONFIRMADOS A SARS-COV2	CASOS	DEFUNCIONES
SSA	32,603	1,854
IMSS	98,675	5,849
IMSS-OPORTUNIDADES	2,506	94
SEDENA	731	83
ISSSTE	7,291	1,518
SEMAR	590	36
MUNICIPAL	237	16
ESTATAL	1,068	293
PRIVADA	33,900	276
PEMEX	7	1
CRUZ ROJA	0	0
UNIVERSITARIO	1	0
TOTAL	177,609	10,020

EMBARAZADAS POSITIVAS A SARS-COV2	CASOS	DEFUNCIONES
SSA	434	12
IMSS	1,125	6
IMSS-OPORTUNIDADES	72	0
SEDENA	14	0
ISSSTE	48	0
SEMAR	9	0
MUNICIPAL	2	0
ESTATAL	11	0
PRIVADA	378	1
PEMEX	0	0
CRUZ ROJA	0	0
UNIVERSITARIO	0	0
TOTAL	2,093	19

HOSPITALIZADOS CONFIRMADOS A SARS-COV2	CASOS HOSPITALIZADOS	DEFUNCIONES HOSPITALIZADOS
SSA	4,903	1,850
IMSS	10,322	5,801
IMSS-OPORTUNIDADES	254	92
SEDENA	325	81
ISSSTE	3,001	1,514
SEMAR	249	36
MUNICIPAL	64	16
ESTATAL	548	293
PRIVADA	1,065	276
PEMEX	1	1
CRUZ ROJA	0	0
UNIVERSITARIO	0	0
TOTAL	20,732	9,960

MENORES DE 18 AÑOS CONFIRMADOS A SARS-COV2	CASOS	DEFUNCIONES
SSA	3,015	8
IMSS	5,096	24
IMSS-OPORTUNIDADES	253	1
SEDENA	50	0
ISSSTE	198	2
SEMAR	26	0
MUNICIPAL	5	0
ESTATAL	45	0
PRIVADA	3,335	0
PEMEX	0	0
CRUZ ROJA	0	0
UNIVERSITARIO	0	0
TOTAL	12,023	35



COVID-19 SINALOA

COMUNICADO TECNICO DIARIO



Dr. Rosalino Flores Rocha
Subdirector De Vigilancia Epidemiológica

Dr. Rafael Martínez Rocha
Jefe de Depto. De Vigilancia Epidemiológica

Dr. Carlos Alberto Carlón Núñez
Coordinador Estatal SISVER



SALUD

SECRETARÍA DE SALUD

DGE

DIRECCIÓN GENERAL
DE EPIDEMIOLOGÍA

PLATAFORMA SINAVE/SISVER

Notificación de Eventos Emergentes con Impacto Epidemiológico al
667 758-70-00, ext. 40413.

E-mail: epidesin@yahoo.com.mx

Blvd. Alfonso Zaragoza Maytorena n° 2204, edificio "A", tercer piso,
Fraccionamiento Bonanzas, C.P. 80020, Culiacán, Sinaloa.



Bitácora diaria de CTD Covid-19 en
http://saludsinaloa.gob.mx/index.php/coronavirus_/
Apartado "Panorama Epidemiológico de COVID-19"