



SERVICIOS DE SALUD DE SINALOA

SUBDIRECCIÓN DE VIGILANCIA EPIDEMIOLÓGICA

COVID-19 SINALOA

Comunicado Técnico Diario

NUEVA
NORMALIDAD

sábado, 25 de septiembre de 2021

SALUD

SECRETARÍA DE SALUD

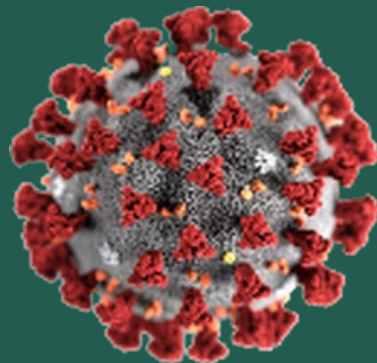

Dr. José Pablo Güémez Álvarez

Jefe de Depto. De Vigilancia Epidemiologica

Servicios de Salud de Sinaloa

Nota: Este comunicado contiene información preliminar y sus datos pueden variar sin previo aviso, datos presentados disponibles a la fecha y corte especificados.

TABLA POR MUNICIPIO DE RESIDENCIA DEL PACIENTE

SERVICIOS DE SALUD DE SINALOA										
SINALOA , PLATAFORMA DE VIGILANCIA EPIDEMIOLOGICA COVID-19										
Municipios	Notificados en Plataforma	Acumulados al 25/sep/2021		RESULTADO FINAL						Total Activos*
	Num.-	Femeninos	Masculinos	RESULTADO NEGATIVO	RESULTADO INFLUENZA	OTROS DX	POSITIVO SARS-CoV-2	SOSPECHOSOS	DEFUNCION (+) Sars-CoV-2	
AHOME	24,696	13,680	11,016	13,859	30	270	10,394	143	1,454	190
CHOIX	588	289	299	291	2	11	281	3	36	6
EL FUERTE	2,843	1,559	1,284	1,364	1	38	1,425	15	223	54
GUASAVE	17,385	9,601	7,784	8,577	4	1,516	7,170	118	886	153
SINALOA	1,673	899	774	972	0	49	647	5	123	6
ANGOSTURA	1,464	774	690	703	0	26	732	3	153	15
MOCORITO	938	486	452	501	0	27	409	1	91	16
SALVADOR ALVARADO	4,180	2,281	1,899	2,285	0	60	1,828	7	262	21
BADIRAGUATO	1,464	815	649	822	0	74	566	2	30	17
CULIACÁN	72,393	40,424	31,969	38,837	9	3,778	29,578	191	3,053	140
NAVOLATO	5,940	3,279	2,661	3,317	4	190	2,409	20	299	17
COSALÁ	1,014	504	510	446	0	198	368	2	13	5
ELOTA	2,377	1,284	1,093	1,347	1	51	975	3	55	38
SAN IGNACIO	531	292	239	235	0	8	288	0	26	0
CONCORDIA	380	191	189	172	0	-1	190	1	44	1
MAZATLAN	23,333	12,758	10,575	10,747	1	1,736	10,719	130	1,417	82
ESCUINAPA	2,869	1,583	1,286	1,260	0	91	1,513	5	117	5
ROSARIO	2,315	1,217	1,098	982	1	62	1,267	3	95	1
Total	166,383	91,916	74,467	86,717	53	8,184	70,759	652	8,377	767
Otro Estado	884	346	538	422	0	51	403	8	79	

Fuente: Plataforma Nacional SISVER, Preliminar al Corte. Acumulados al 25/sep/2021 , Por Lugar de Residencia.

CASOS ACTIVOS*: Caso Confirmado Positivo con fecha de inicio de sintomas en los ultimos 14 dias.



COVID-19 SINALOA: Resumen de Casos

27 febrero 2020 - al sábado, 25 de septiembre de 2021

Confirmados Acumulados	Casos Sospechosos Estudiados	Negativos Acumulados
71,165	167,272	87,140

Casos Confirmados Activos*	Defunciones
776	8,456

* CASO ACTIVO: Caso Confirmado Positivo con Fecha de Inicio de Síntomas en los Últimos 14 Días



576 Días

[27/02/2020 - 25/09/2021]

Días de COVID-19 en SINALOA



Casos Confirmados* Activos, de COVID-19 por Municipio al día de hoy 25/sep/2021

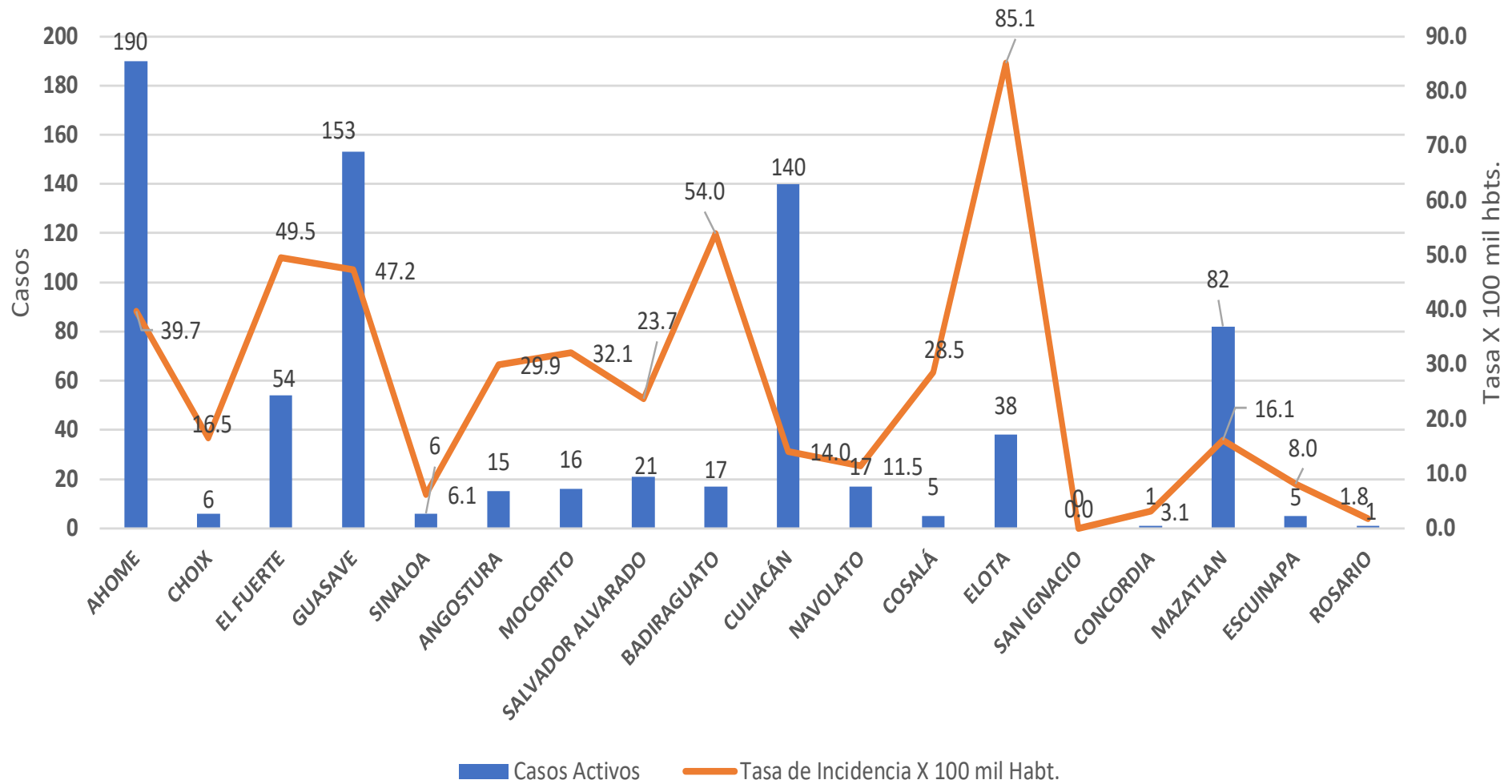



INCIDENCIA DE CASOS ACTIVOS POR MUNICIPIO

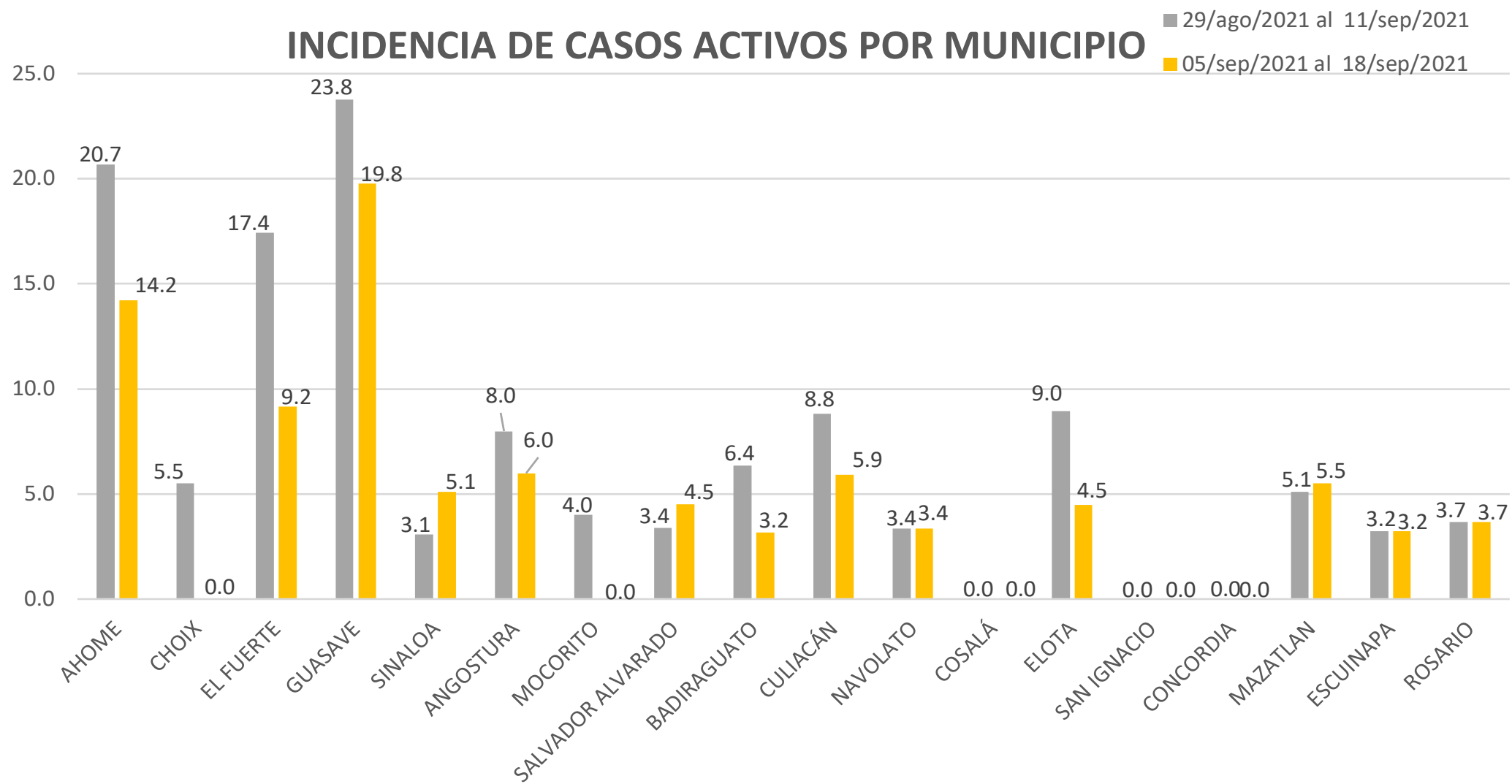

COVID-19 Sinaloa: Casos positivos, sospechosos y negativos

167,272 Personas Notificadas

34.3% Positividad Semana 37/2021

Escenario del Estado de Sinaloa

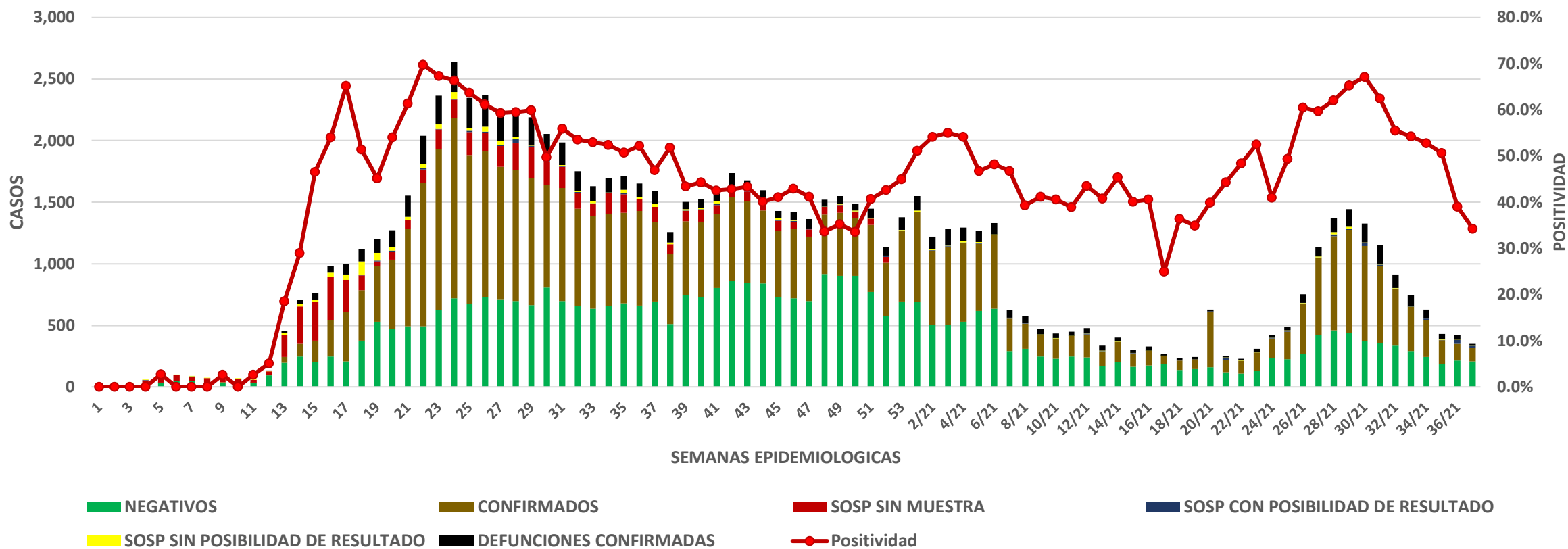

COVID-19 Sinaloa: Casos Estimados, Defunciones, Demanda Diagnostica y Positividad

**NUEVA
NORMALIDAD**

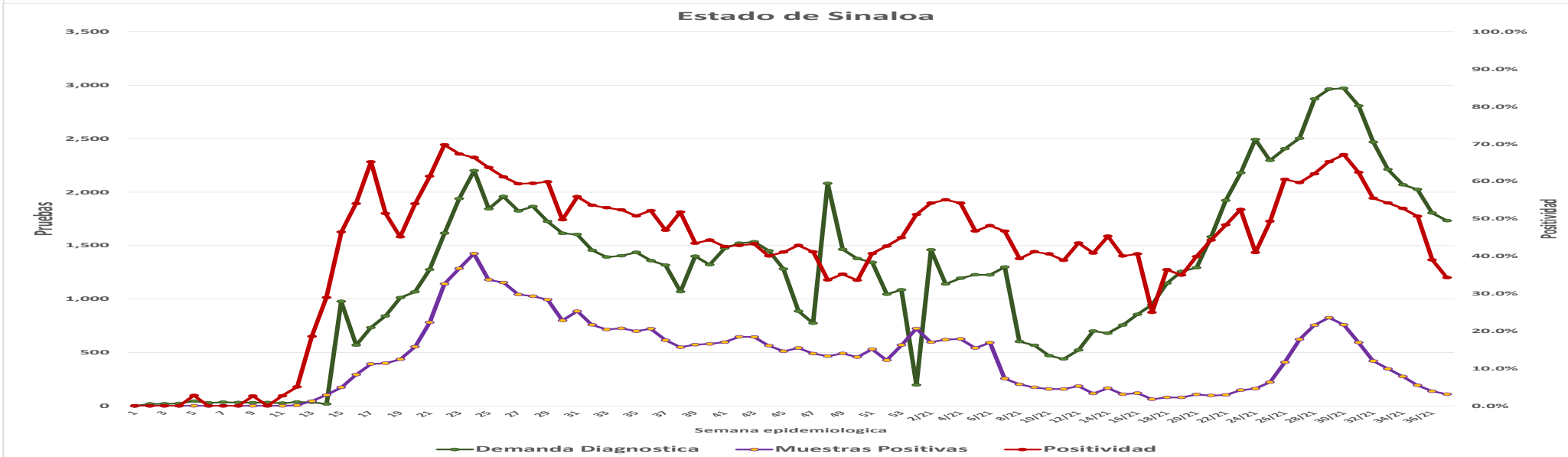
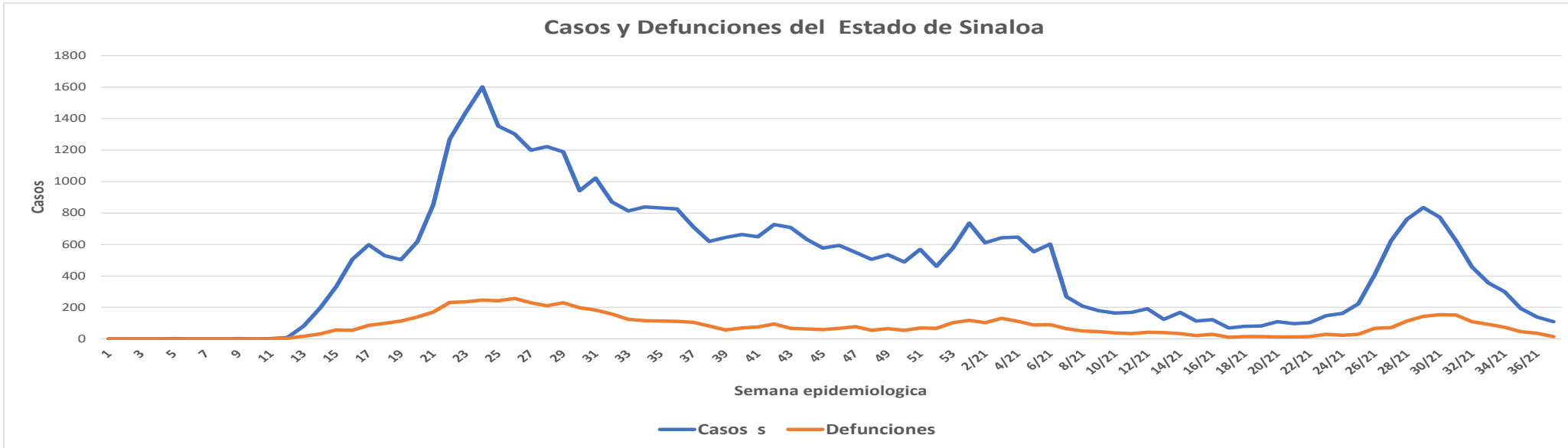

COVID-19 Sinaloa: Casos Positivos a SARS-CoV-2, por LESPS Notificados los últimos 7 días.

**NUEVA
NORMALIDAD**

CASOS CONFIRMADOS A SARS-CoV-2 SEGÚN MUNICIPIO LOS ULTIMOS 7 DIAS POR LESPS	25/09/2021 Acum. Hasta el día de hoy	CASOS CONFIRMADOS A SARS-COV-2 LOS ULTIMOS 7 DIAS POR LESPS							Total de Casos Confirmados Ultimos 7 Dias
		Registrados en Plataforma SINAVE/SISVER							
		24/09/2021	23/09/2021	22/09/2021	21/09/2021	20/09/2021	19/09/2021	18/09/2021	
AHOME	10,394	7	5	3	2	6	4	1	28
CHOIX	281	0	0	0	0	0	0	0	0
EL FUERTE	1,425	1	1	0	0	2	0	0	4
GUASAVE	7,170	0	9	0	1	7	11	0	28
SINALOA	647	0	1	0	0	1	0	0	2
ANGOSTURA	732	0	0	0	0	0	0	0	0
MOCORITO	409	0	0	2	0	0	0	0	2
SALVADOR ALVARADO	1,828	0	0	0	0	1	0	0	1
BADIRAGUATO	566	0	0	0	0	0	0	0	0
CULIACAN	29,578	0	9	3	7	0	1	3	23
NAVOLATO	2,409	0	0	0	0	0	0	0	0
COSALA	368	0	1	0	0	0	0	0	1
ELOTA	975	1	0	0	0	0	0	0	1
SAN IGNACIO	288	0	0	0	0	0	0	0	0
CONCORDIA	190	0	0	0	0	0	0	0	0
MAZATLAN	10,719	0	4	1	6	0	0	8	19
ESCUINAPA	1,513	0	0	1	1	0	0	0	2
ROSARIO	1,267	0	0	0	0	0	0	0	0
Total Estado	70,759	9	30	10	17	17	16	12	111
De Otros Estados	403								
	71,162								



COVID-19 Sinaloa: Casos y Defunciones Positivas a SARS-CoV-2, por LESPS, Notificadas los últimos 7 días.

**NUEVA
NORMALIDAD**

CASOS POSITIVOS A SARS-CoV-2 SEGÚN JURISDICCION LOS ULTIMOS 7 DIAS	25/09/2021 Acum. Hasta el día de hoy	CASOS POSITIVOS A SARS-COV-2 LOS ULTIMOS 7 DIAS							Total de Casos Confirmados Ultimos 7 Dias
		Registrados en Plataforma SINAVE/SISVER							
		24/09/2021	23/09/2021	22/09/2021	21/09/2021	20/09/2021	19/09/2021	18/09/2021	
Jurisdiccion I, Los Mochis	12,100	8	6	3	2	8	4	1	32
Jurisdiccion II, Guasave	7,817	0	10	0	1	8	11	0	30
Jurisdiccion III, Guamuchil	2,969	0	0	2	0	1	0	0	3
Jurisdiccion IV, Culiacan	32,921	0	10	3	7	0	1	3	24
Jurisdiccion V, Mazatlan	12,172	1	4	1	6	0	0	8	20
Jurisdiccion VI, Escuinapa	2,780	0	0	1	1	0	0	0	2
Total Estado	70,759	9	30	10	17	17	16	12	111

BASE SISVER		DEFUNCIONES POSITIVAS A SARS-COV-2 LOS ULTIMOS 7 DIAS							Total de Casos Confirmados Ultimos 7 Dias
DEFUNCIONES POSITIVAS A SARS-CoV-2 POR JURISDICCION LOS ULTIMOS 7 DIAS	25/09/2021 Acum. Hasta el día de hoy	Registrados en Plataforma SINAVE/SISVER							
		24/09/2021	23/09/2021	22/09/2021	21/09/2021	20/09/2021	19/09/2021	18/09/2021	
		Jurisdiccion I, Los Mochis	1,713	0	2	2	4	0	1
Jurisdiccion II, Guasave	1,009	0	1	0	0	1	5	1	8
Jurisdiccion III, Guamuchil	506	0	0	2	0	0	0	1	3
Jurisdiccion IV, Culiacan	3,395	0	1	2	3	3	0	1	10
Jurisdiccion V, Mazatlan	1,542	1	0	0	0	2	2	0	5
Jurisdiccion VI, Escuinapa	212	0	1	0	0	0	0	1	2
Total Estado	8,377	1	5	6	7	6	8	8	41



COVID-19 Sinaloa: Defunciones Confirmadas por Laboratorio a SARS-CoV-2 Notificadas por Municipio últimos 7 días.

BASE SISVER

DEFUNCIONES POSITIVAS A SARS-CoV-2 SEGÚN MUNICIPIO LOS ULTIMOS 7 DIAS	25/09/2021 Acum. Hasta el día de hoy	DEFUNCIONES POSITIVAS A SARS-COV-2 LOS ULTIMOS 7 DIAS							Total de Casos Confirmados Ultimos 7 Dias
		Registrados en Plataforma SINAVE/SISVER							
		24/09/2021	23/09/2021	22/09/2021	21/09/2021	20/09/2021	19/09/2021	18/09/2021	
AHOME	1,454	0	2	2	4	0	1	3	12
CHOIX	36	0	0	0	0	0	0	0	0
EL FUERTE	223	0	0	0	0	0	0	1	1
GUASAVE	886	0	1	0	0	1	3	1	6
SINALOA	123	0	0	0	0	0	2	0	2
ANGOSTURA	153	0	0	0	0	0	0	0	0
MOCORITO	91	0	0	2	0	0	0	1	3
SALVADOR ALVARADO	262	0	0	0	0	0	0	0	0
BADIRAGUATO	30	0	0	0	0	0	0	0	0
CULIACAN	3,053	0	1	2	3	3	0	1	10
NAVOLATO	299	0	0	0	0	0	0	0	0
COSALA	13	0	0	0	0	0	0	0	0
ELOTA	55	0	0	0	0	0	0	0	0
SAN IGNACIO	26	0	0	0	0	0	0	0	0
CONCORDIA	44	1	0	0	0	0	0	0	1
MAZATLAN	1,417	0	0	0	0	2	2	0	4
ESCUINAPA	117	0	0	0	0	0	0	1	1
ROSARIO	95	0	1	0	0	0	0	0	1
Total Estado	8,377	1	5	6	7	6	8	8	41
Defunciones; Residentes de otros Estados	56								
Total Defunciones en el EDO	8,433								



COVID-19 Sinaloa: Defunciones Confirmadas por Laboratorio, Asociación o Dictaminación a SARS-CoV-2 Notificadas al Estado.

COVID-19, SINALOA: DEFUNCIONES POR ASOCIACION Y DICTAMINACION CLINICA EPIDEMIOLOGICA

NUEVA
NORMALIDAD

CLASIFICACION FINAL DEFUNCIONES	Informacion hasta: 25/09/2021			TOTAL DEFUNCIONES
	TOMA DE MUESTRA		TOTAL	
	SI	NO		
CONFIRMADO POR LABORATORIO	6706	0	6,706	8,456
CONFIRMADO POR ANTIGENO	63	1188	1,251	
CONFIRMADO POR ASOCIACIÓN	16	85	101	
CONFIRMADO POR DICTAMINACIÓN	39	359	398	
INVALIDO	3	0	3	565
NO REALIZADO	74	0	74	
SOSPECHOSO	39	449	488	
NEGATIVO	2136	0	2,136	2,390
NEGATIVO ANTIGENO	6	248	254	
TOTAL GENERAL	9,076	2,081	11,157	11,411



COVID-19 Sinaloa: Casos y Defunciones en Embarazadas y Menores de 18 años

EMBARAZADAS CON SARS-COV2 <small>Registrados en Plataforma SINAVE/SISVER</small>	Casos	Defunciones
SSA	288	9
IMSS	374	5
IMSS-OPORTUNIDADES	25	0
SEDENA	10	0
ISSSTE	12	0
SEMAR	7	0
MUNICIPAL	2	0
HOSPITAL MARGARITA MAZA DE JUAREZ	0	0
ESTATAL	5	0
HOSPITAL CIVIL DE CULIACAN	0	0
PRIVADA	2	0
CLINICA HOSPITAL CULIACAN S. A. DE C. V.	0	0
HOSPITAL MARINA MAZATLAN	0	0
HOSPITAL ANGELES CULIACAN	0	0
MEDICA DE LA CIUDAD	0	1
Total	725	15

MENORES DE 18 AÑOS POSITIVOS A SARS-CoV-2	Casos	Defunciones
SSA	1,373	6
IMSS	1,614	17
IMSS-OPORTUNIDADES	89	1
SEDENA	16	0
ISSSTE	45	2
SEMAR	13	0
MUNICIPAL	5	0
HOSPITAL MARGARITA MAZA DE JUAREZ	0	0
ESTATAL	26	0
HOSPITAL CIVIL DE CULIACAN	0	0
PRIVADA	18	0
CLINICA HOSPITAL CULIACAN S. A. DE C. V.	0	0
HOSPITAL MARINA MAZATLAN	0	0
HOSPITAL ANGELES CULIACAN	0	0
MEDICA DE LA CIUDAD	0	0
Total	3199	26

**NUEVA
NORMALIDAD**



COVID-19 Sinaloa: Casos confirmados en personal de la salud por Institución

**NUEVA
NORMALIDAD**

SARS-CoV-2 POR INSTITUCION Y PERSONAL DE LA SALUD <small>Registrados en Plataforma SINAVE/SISVER</small>	MEDICOS	ENFERMERAS	OTROS TRABAJADORES DE LA SALUD	LABORATORISTAS	DENTISTAS	TOTAL
SSA	788	967	790	58	75	2,678
IMSS	836	1,517	1,201	77	24	3,655
IMSS-OPORTUNIDADES	42	52	30	2	2	128
SEDENA	3	4	7	1	0	15
ISSSTE	171	323	163	22	7	686
SEMAR	10	22	5	2	2	41
MUNICIPAL	14	11	13	0	0	38
HOSPITAL MARGARITA MAZA DE JUAREZ	14	11	13	0	0	38
ESTATAL	92	46	24	2	0	164
HOSPITAL CIVIL DE CULIACAN	92	46	24	2	0	164
PRIVADA	44	21	19	5	1	90
CLINICA HOSPITAL CULIACAN S. A. DE C. V.	1	0	0	0	0	1
HOSPITAL MARINA MAZATLAN	5	12	15	4	0	36
HOSPITAL ANGELES CULIACAN	6	1	1	0	0	8
MEDICA DE LA CIUDAD	4	1	0	0	0	5
Total	2,000	2,963	2,252	169	111	7,495

CONFIRMADOS DEL AREA DE LA SALUD <small>Registrados en Plataforma SINAVE/SISVER</small>	Hasta el día de Hoy	DEFUNCION
MEDICOS	2,000	61
ENFERMERAS	2,963	18
OTROS TRABAJADORES DE LA SALUD	2,252	22
LABORATORISTAS	169	3
DENTISTAS	111	3
Total	7,495	107





DIRECCIÓN DE PREVENCIÓN Y PROMOCIÓN DE LA SALUD
SUBDIRECCIÓN DE VIGILANCIA EPIDEMIOLÓGICA

SALUD

SECRETARÍA DE SALUD

