



# SERVICIOS DE SALUD DE SINALOA

SUBDIRECCIÓN DE VIGILANCIA EPIDEMIOLÓGICA

## COVID-19 SINALOA

Comunicado Técnico Diario

NUEVA  
NORMALIDAD

domingo, 25 de julio de 2021

**SALUD**

SECRETARÍA DE SALUD

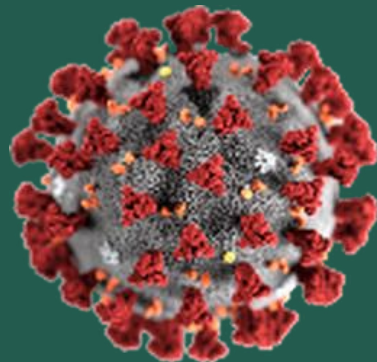

**Dr. José Pablo Güémez Alvarez**

Jefe de Depto. De Vigilancia Epidemiologica

Servicios de Salud de Sinaloa

Nota: Este comunicado contiene información preliminar y sus datos pueden variar sin previo aviso, datos presentados disponibles a la fecha y corte especificados.

TABLA POR MUNICIPIO DE RESIDENCIA DEL PACIENTE

SUBDIRECCION DE EPIDEMIOLOGIA

SINALOA , PLATAFORMA DE VIGILANCIA EPIDEMIOLOGICA COVID-19

Municipios	Notificados en Plataforma	Acumulados al 25/jul/2021		RESULTADO FINAL						Total Activos*
	Num.-	Femeninos	Masculinos	RESULTADO NEGATIVO	RESULTADO INFLUENZA	OTROS DX	POSITIVO SARS-CoV-2	SOSPECHOSOS	DEFUNCION (+) Sars-CoV-2	
AHOME	17,749	9,851	7,898	9,956	30	247	7,380	136	1,157	621
CHOIX	427	203	224	192	2	10	221	2	30	5
EL FUERTE	1,973	1,068	905	985	1	40	928	19	173	75
GUASAVE	13,173	7,283	5,890	6,215	4	1,505	5,319	130	740	198
SINALOA	1,159	577	582	615	0	46	490	8	89	10
ANGOSTURA	1,010	507	503	444	0	24	540	2	135	55
MOCORITO	593	311	282	305	0	23	263	2	69	33
SALVADOR ALVARADO	3,136	1,706	1,430	1,603	0	57	1,465	11	236	56
BADIRAGUATO	907	511	396	471	0	67	367	2	28	97
CULIACÁN	56,994	31,853	25,141	29,450	9	3,494	23,661	380	2,506	1,919
NAVOLATO	4,229	2,327	1,902	2,277	4	175	1,752	21	234	180
COSALÁ	469	262	207	154	0	169	143	3	9	46
ELOTA	1,240	677	563	684	1	39	515	1	43	141
SAN IGNACIO	376	209	167	147	0	5	220	4	20	91
CONCORDIA	252	125	127	115	0	0	121	0	33	5
MAZATLAN	17,729	9,620	8,109	7,848	1	1,505	8,215	160	1,097	520
ESCUINAPA	1,765	982	783	686	0	59	994	26	93	279
ROSARIO	1,744	906	838	633	1	68	1,028	14	73	160
<b>Total</b>	<b>124,925</b>	<b>68,978</b>	<b>55,947</b>	<b>62,780</b>	<b>53</b>	<b>7,533</b>	<b>53,622</b>	<b>921</b>	<b>6,765</b>	<b>4,491</b>
<b>Otro Estado</b>	<b>674</b>	<b>270</b>	<b>404</b>	<b>324</b>	<b>0</b>	<b>43</b>	<b>300</b>	<b>7</b>	<b>68</b>	

Fuente: Plataforma Nacional SISVER, Preliminar al Corte. Acumulados al 25/jul/2021 , Por Lugar de Residencia.

CASOS ACTIVOS\*: Caso Confirmado Positivo con fecha de inicio de síntomas en los últimos 14 días.



## COVID-19 SINALOA: Resumen de Casos

27 febrero 2020 - al domingo, 25 de julio de 2021

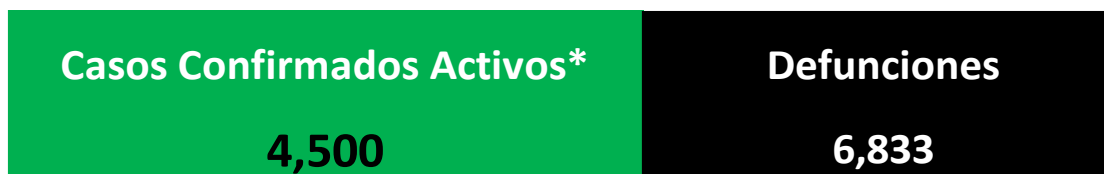
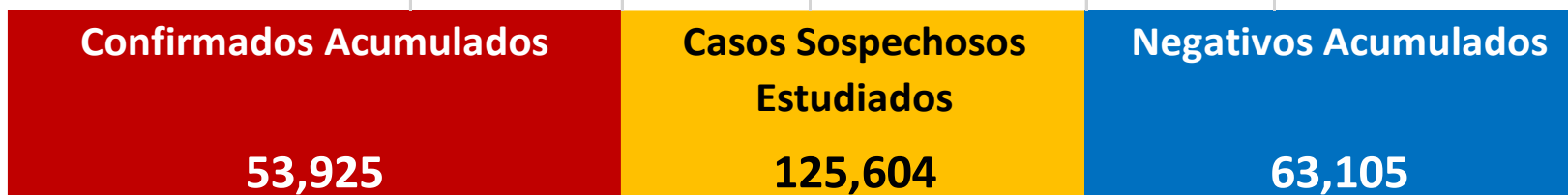

\* CASO ACTIVO: Caso Confirmado Positivo con Fecha de Inicio de Síntomas en los Últimos 14 Días



**514** Días

[ 27/02/2020 - 25/07/2021 ]

**Días de COVID-19 en SINALOA**



## Casos Confirmados\* Activos, de COVID-19 por Municipio al día de hoy 25/jul/2021

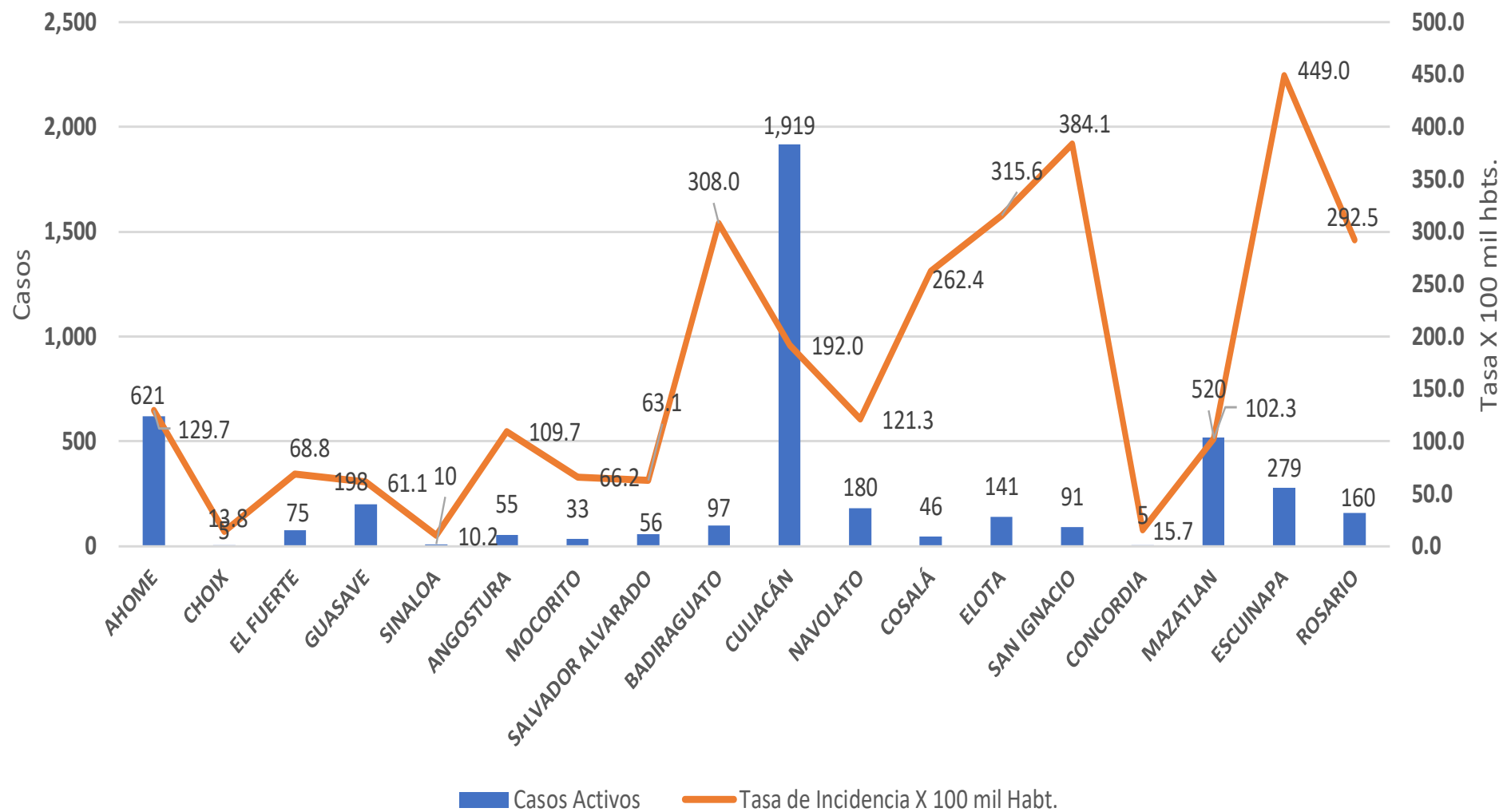



## INCIDENCIA DE CASOS ACTIVOS POR MUNICIPIO

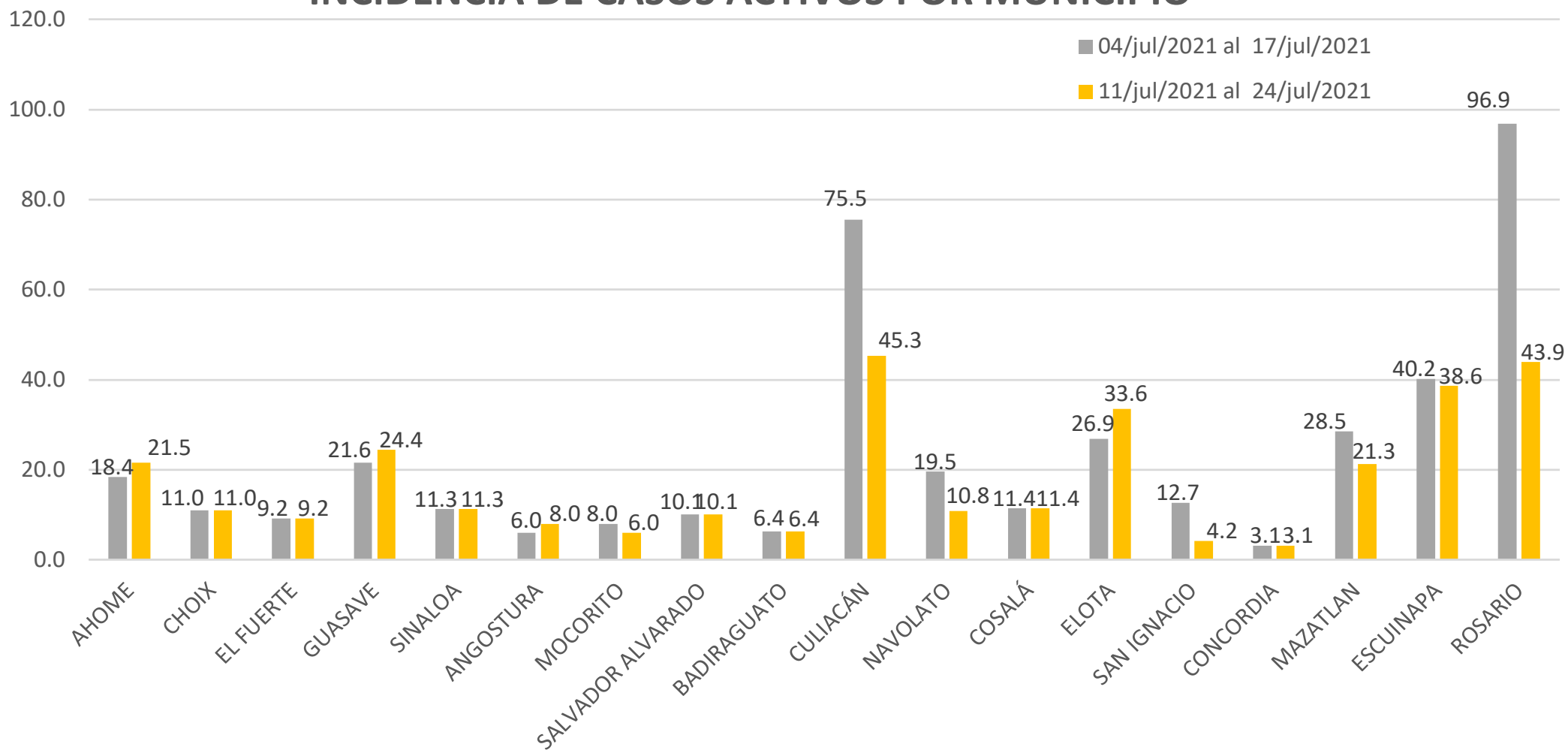

# COVID-19 Sinaloa: Casos positivos, sospechosos y negativos



**125,604** Personas Notificadas

**52.9%** Positividad Semana 29/2021

## Escenario del Estado de Sinaloa

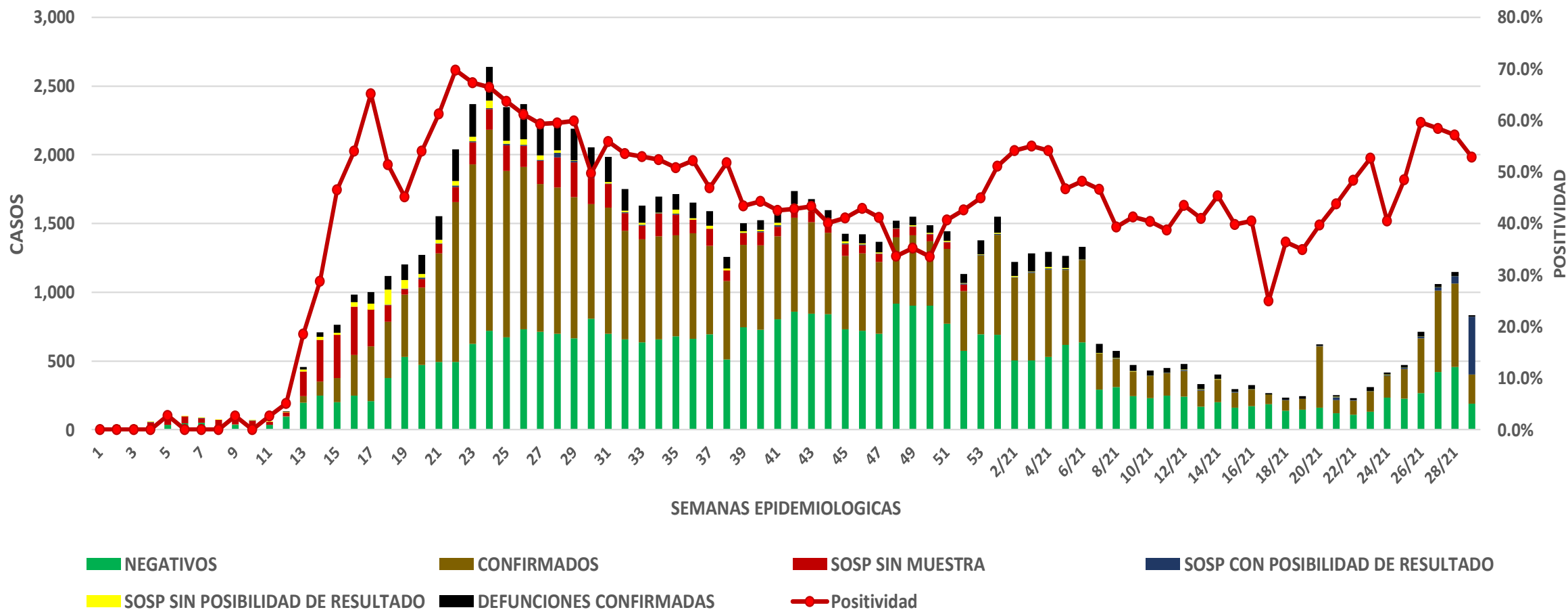

# COVID-19 Sinaloa: Casos Estimados, Defunciones, Demanda Diagnostica y Positividad

**NUEVA  
NORMALIDAD**

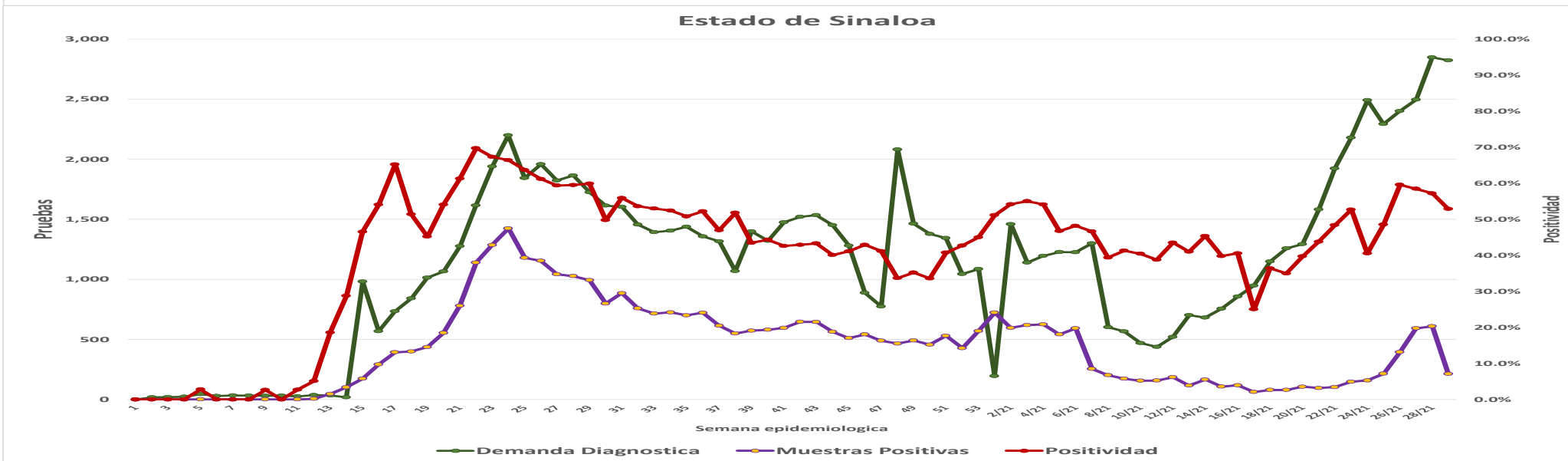
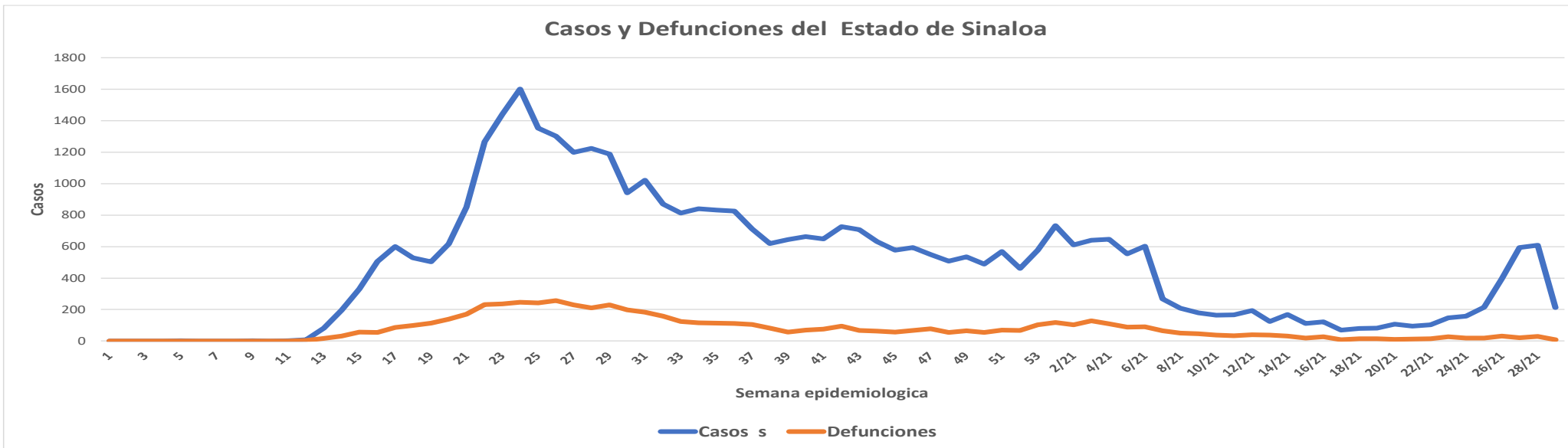

Fuente: Plataforma Nacional SINAWE/SISVER, Acumulados al 25/jul/2021; Dr. José P. Güémez A.



# COVID-19 Sinaloa: Casos Positivos a SARS-CoV-2, por LESPS Notificados los últimos 7 días.

NUEVA  
NORMALIDAD

CASOS CONFIRMADOS A SARS-CoV-2 SEGÚN MUNICIPIO LOS ULTIMOS 7 DIAS POR LESPS	25/07/2021 Acum. Hasta el día de hoy	CASOS CONFIRMADOS A SARS-COV-2 LOS ULTIMOS 7 DIAS POR LESPS							Total de Casos Confirmados Ultimos 7 Dias
		Registrados en Plataforma SINAVE/SISVER							
		24/07/2021	23/07/2021	22/07/2021	21/07/2021	20/07/2021	19/07/2021	18/07/2021	
AHOME	7,380	9	4	4	23	5	12	5	62
CHOIX	221	1	0	0	0	1	1	1	4
EL FUERTE	928	2	0	1	1	1	4	1	10
GUASAVE	5,319	10	6	5	2	27	8	3	61
SINALOA	490	0	0	0	0	5	0	1	6
ANGOSTURA	540	0	1	1	0	0	1	0	3
MOCORITO	263	0	0	2	0	0	0	0	2
SALVADOR ALVARADO	1,465	0	2	0	0	0	4	0	6
BADIRAGUATO	367	0	0	0	0	0	2	0	2
CULIACAN	23,661	1	37	37	19	43	80	13	230
NAVOLATO	1,752	0	2	2	1	0	2	0	7
COSALA	143	0	0	0	1	0	0	0	1
ELOTA	515	0	0	1	2	4	0	0	7
SAN IGNACIO	220	0	0	1	0	0	0	0	1
CONCORDIA	121	0	0	0	0	0	0	1	1
MAZATLAN	8,215	5	4	14	51	0	22	6	102
ESCUINAPA	994	0	0	3	4	0	8	1	16
ROSARIO	1,028	1	0	2	5	0	18	1	27
<b>Total Estado</b>	<b>53,622</b>	<b>29</b>	<b>56</b>	<b>73</b>	<b>109</b>	<b>86</b>	<b>162</b>	<b>33</b>	<b>548</b>
De Otros Estados	300								
	<b>53,922</b>								





# COVID-19 Sinaloa: Casos y Defunciones Positivas a SARS-CoV-2, por LESPS, Notificadas los últimos 7 días.

NUEVA  
NORMALIDAD

CASOS POSITIVOS A SARS-CoV-2 SEGÚN <b>JURISDICCION</b> LOS ULTIMOS 7 DIAS	25/07/2021 Acum. Hasta el día de hoy	CASOS POSITIVOS A SARS-COV-2 LOS ULTIMOS 7 DIAS							Total de Casos Confirmados Ultimos 7 Dias
		Registrados en Plataforma SINAVE/SISVER							
		24/07/2021	23/07/2021	22/07/2021	21/07/2021	20/07/2021	19/07/2021	18/07/2021	
Jurisdiccion I, Los Mochis	8,529	12	4	5	24	7	17	7	76
Jurisdiccion II, Guasave	5,809	10	6	5	2	32	8	4	67
Jurisdiccion III, Guamuchil	2,268	0	3	3	0	0	5	0	11
Jurisdiccion IV, Culiacan	25,923	1	39	39	21	43	84	13	240
Jurisdiccion V, Mazatlan	9,071	5	4	16	53	4	22	7	111
Jurisdiccion VI, Escuinapa	2,022	1	0	5	9	0	26	2	43
<b>Total Estado</b>	<b>53,622</b>	<b>29</b>	<b>56</b>	<b>73</b>	<b>109</b>	<b>86</b>	<b>162</b>	<b>33</b>	<b>548</b>

BASE SISVER									
DEFUNCIONES POSITIVAS A SARS-CoV-2 POR JURISDICCION LOS ULTIMOS 7 DIAS	25/07/2021 Acum. Hasta el día de hoy	DEFUNCIONES POSITIVAS A SARS-COV-2 LOS ULTIMOS 7 DIAS							Total de Casos Confirmados Ultimos 7 Dias
		Registrados en Plataforma SINAVE/SISVER							
		24/07/2021	23/07/2021	22/07/2021	21/07/2021	20/07/2021	19/07/2021	18/07/2021	
Jurisdiccion I, Los Mochis	1,360	0	0	5	3	5	7	2	22
Jurisdiccion II, Guasave	829	0	0	1	1	1	2	0	5
Jurisdiccion III, Guamuchil	440	0	0	1	1	0	0	0	2
Jurisdiccion IV, Culiacan	2,777	0	0	9	9	6	9	11	44
Jurisdiccion V, Mazatlan	1,193	0	3	10	6	6	4	6	35
Jurisdiccion VI, Escuinapa	166	0	0	1	4	0	0	0	5
<b>Total Estado</b>	<b>6,765</b>	<b>0</b>	<b>3</b>	<b>27</b>	<b>24</b>	<b>18</b>	<b>22</b>	<b>19</b>	<b>113</b>



# COVID-19 Sinaloa: Defunciones Confirmadas por Laboratorio a SARS-CoV-2 Notificadas por Municipio últimos 7 días.

BASE SISVER

DEFUNCIONES POSITIVAS A SARS-CoV-2 SEGÚN MUNICIPIO LOS ULTIMOS 7 DIAS	25/07/2021 Acum. Hasta el día de hoy	DEFUNCIONES POSITIVAS A SARS-COV-2 LOS ULTIMOS 7 DIAS							Total de Casos Confirmados Ultimos 7 Dias
		Registrados en Plataforma SINAVE/SISVER							
		24/07/2021	23/07/2021	22/07/2021	21/07/2021	20/07/2021	19/07/2021	18/07/2021	
AHOME	1,157	0	0	5	3	5	5	2	20
CHOIX	30	0	0	0	0	0	1	0	1
EL FUERTE	173	0	0	0	0	0	1	0	1
GUASAVE	740	0	0	1	1	1	1	0	4
SINALOA	89	0	0	0	0	0	1	0	1
ANGOSTURA	135	0	0	1	0	0	0	0	1
MOCORITO	69	0	0	0	0	0	0	0	0
SALVADOR ALVARADO	236	0	0	0	1	0	0	0	1
BADIRAGUATO	28	0	0	0	0	0	0	0	0
CULIACAN	2,506	0	0	9	8	6	9	10	42
NAVOLATO	234	0	0	0	1	0	0	1	2
COSALA	9	0	0	0	0	0	0	0	0
ELOTA	43	0	0	0	0	0	0	0	0
SAN IGNACIO	20	0	0	0	0	0	0	0	0
CONCORDIA	33	0	0	0	1	0	0	0	1
MAZATLAN	1,097	0	3	10	5	6	4	6	34
ESCUINAPA	93	0	0	0	2	0	0	0	2
ROSARIO	73	0	0	1	2	0	0	0	3
<b>Total Estado</b>	<b>6,765</b>	<b>0</b>	<b>3</b>	<b>27</b>	<b>24</b>	<b>18</b>	<b>22</b>	<b>19</b>	<b>113</b>
Defunciones; Residentes de otros Estados	43								
<b>Total Defunciones en el EDO</b>	<b>6,808</b>								



# COVID-19 Sinaloa: Defunciones Confirmadas por Laboratorio, Asociación o Dictaminación a SARS-CoV-2 Notificadas al Estado.

## COVID-19, SINALOA: DEFUNCIONES POR ASOCIACION Y DICTAMINACION CLINICA EPIDEMIOLOGICA

NUEVA  
NORMALIDAD

CLASIFICACION FINAL DEFUNCIONES	Informacion hasta: 25/07/2021			TOTAL DEFUNCIONES
	TOMA DE MUESTRA		TOTAL	
	SI	NO		
CONFIRMADO POR LABORATORIO	5694	0	5,694	6,833
CONFIRMADO POR ANTIGENO	20	634	654	
CONFIRMADO POR ASOCIACIÓN	15	77	92	
CONFIRMADO POR DICTAMINACIÓN	38	355	393	
INVALIDO	3	0	3	483
NO REALIZADO	73	0	73	
SOSPECHOSO	44	363	407	
NEGATIVO	1948	0	1,948	2,094
NEGATIVO ANTIGENO	1	145	146	
<b>TOTAL GENERAL</b>	<b>7,835</b>	<b>1,429</b>	<b>9,264</b>	<b>9,410</b>



# COVID-19 Sinaloa: Casos y Defunciones en Embarazadas y Menores de 18 años

<b>EMBARAZADAS CON SARS-COV2</b> <small>Registrados en Plataforma SINAVE/SISVER</small>	Casos	Defunciones
SSA	208	6
IMSS	259	2
IMSS-OPORTUNIDADES	20	1
SEDENA	9	0
ISSSTE	10	0
SEMAR	5	0
MUNICIPAL	2	0
HOSPITAL MARGARITA MAZA DE JUAREZ	0	0
ESTATAL	5	0
HOSPITAL CIVIL DE CULIACAN	0	0
PRIVADA	1	0
CLINICA HOSPITAL CULIACAN S. A. DE C. V.	0	0
HOSPITAL MARINA MAZATLAN	0	0
HOSPITAL ANGELES CULIACAN	0	0
MEDICA DE LA CIUDAD	0	1
<b>Total</b>	<b>519</b>	<b>10</b>

<b>MENORES DE 18 AÑOS POSITIVOS A SARS-CoV-2</b>	Casos	Defunciones
SSA	890	5
IMSS	769	11
IMSS-OPORTUNIDADES	38	1
SEDENA	8	0
ISSSTE	35	1
SEMAR	6	0
MUNICIPAL	4	0
HOSPITAL MARGARITA MAZA DE JUAREZ	0	0
ESTATAL	26	0
HOSPITAL CIVIL DE CULIACAN	0	0
PRIVADA	14	0
CLINICA HOSPITAL CULIACAN S. A. DE C. V.	0	0
HOSPITAL MARINA MAZATLAN	0	0
HOSPITAL ANGELES CULIACAN	0	0
MEDICA DE LA CIUDAD	0	0
<b>Total</b>	<b>1790</b>	<b>18</b>

**NUEVA  
NORMALIDAD**



# COVID-19 Sinaloa:

# Casos confirmados en personal de la salud por Institución



SARS-CoV-2 POR INSTITUCION Y PERSONAL DE LA SALUD <small>Registrados en Plataforma SINAVE/SISVER</small>	MEDICOS	ENFERMERAS	OTROS TRABAJADORES DE LA SALUD	LABORATORISTAS	DENTISTAS	TOTAL
SSA	729	864	703	51	66	2,413
IMSS	764	1,372	1,063	67	22	3,288
IMSS-OPORTUNIDADES	41	45	29	2	1	118
SEDENA	3	4	7	1	0	15
ISSSTE	160	311	151	22	7	651
SEMAR	9	22	5	2	2	40
MUNICIPAL	14	11	12	0	0	37
HOSPITAL MARGARITA MAZA DE JUAREZ	14	11	12	0	0	37
ESTATAL	91	46	24	2	0	163
HOSPITAL CIVIL DE CULIACAN	91	46	24	2	0	163
PRIVADA	42	21	16	5	1	85
CLINICA HOSPITAL CULIACAN S. A. DE C. V.	1	0	0	0	0	1
HOSPITAL MARINA MAZATLAN	5	12	13	4	0	34
HOSPITAL ANGELES CULIACAN	6	1	1	0	0	8
MEDICA DE LA CIUDAD	4	1	0	0	0	5
<b>Total</b>	<b>1,853</b>	<b>2,696</b>	<b>2,010</b>	<b>152</b>	<b>99</b>	<b>6,810</b>

CONFIRMADOS DEL AREA DE LA SALUD <small>Registrados en Plataforma SINAVE/SISVER</small>	Hasta el día de Hoy	DEFUNCION
MEDICOS	1,853	51
ENFERMERAS	2,696	16
OTROS TRABAJADORES DE LA SALUD	2,010	19
LABORATORISTAS	152	2
DENTISTAS	99	2
<b>Total</b>	<b>6,810</b>	<b>90</b>





DIRECCIÓN DE PREVENCIÓN Y PROMOCIÓN DE LA SALUD  
SUBDIRECCIÓN DE VIGILANCIA EPIDEMIOLÓGICA

**SALUD**

SECRETARÍA DE SALUD

