



# SERVICIOS DE SALUD DE SINALOA

SUBDIRECCIÓN DE VIGILANCIA EPIDEMIOLÓGICA

## COVID-19 SINALOA

Comunicado Técnico Diario

NUEVA  
NORMALIDAD

lunes, 25 de enero de 2021

**SALUD**

SECRETARÍA DE SALUD



**Dr. José Pablo Güémez Alvarez**

Jefe de Depto. De Vigilancia Epidemiologica

Servicios de Salud de Sinaloa

Nota: Este comunicado contiene información preliminar y sus datos pueden variar sin previo aviso, datos presentados disponibles a la fecha y corte especificados.

# Línea del Tiempo COVID-19



58 días

26 días

28 días

279



391 Dias

Hoy - 25/01/2021

[ 31/12/2019 - 25/01/2021 ]

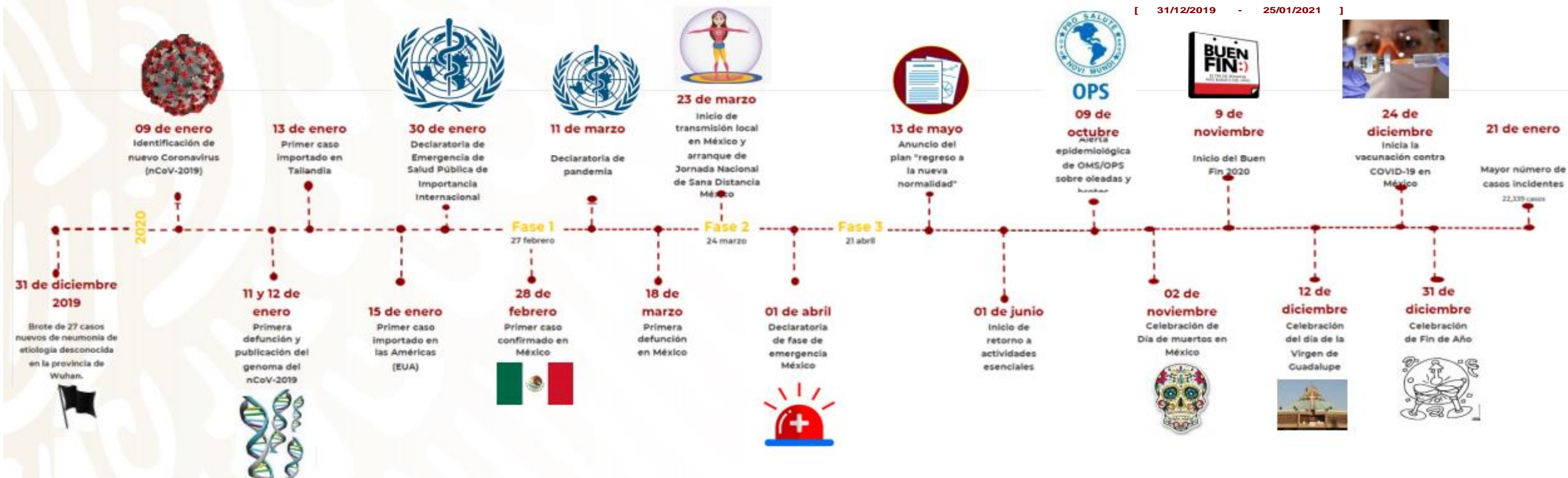

27 feb - al lunes, 25 de enero de 2021

**Confirmados Acumulados**  
**30,313**

**Defunciones**  
**4,578**

**Casos Confirmados Activos\***  
**1,027**



333 Dias

[ 27/02/2020 - 25/01/2021 ]

Dias de COVID-19 en SINALOA



# COVID-19 Sinaloa: Tabla con Reporte por Municipio de Residencia



SERVICIOS DE SALUD DE SINALOA SUBDIRECCION DE EPIDEMIOLOGIA												
SINALOA , PLATAFORMA DE VIGILANCIA EPIDEMIOLOGICA COVID-19												
Municipios	Notificados en Plataforma	Acumulados al 25/ene/2021		RESULTADO FINAL						Tasa de Incidencia	Total Activos*	Tasa de Incidencia Activos
	Num.-	Femeninos	Masculinos	RESULTADO NEGATIVO	RESULTADO INFLUENZA	OTROS DX	POSITIVO SARS-CoV-2	SOSPECHOSOS	DEFUNCION (+) Sars-CoV-2			
AHOME	8,814	4,677	4,137	4,366	30	247	4,036	135	849	843.1	167	34.9
CHOIX	202	95	107	94	2	7	95	4	11	261.4	2	5.5
EL FUERTE	810	405	405	377	1	31	389	12	111	356.7	21	19.3
GUASAVE	9,425	5,199	4,226	3,726	4	1,476	4,114	105	533	1270.0	134	41.4
SINALOA	918	444	474	465	0	47	398	8	58	407.4	11	11.3
ANGOSTURA	592	272	320	196	0	28	366	2	95	730.0	8	16.0
MOCORITO	319	154	165	141	0	19	157	2	53	314.9	10	20.1
SALVADOR ALVARADO	1,786	914	872	655	0	61	1,058	12	173	1192.3	49	55.2
BADIRAGUATO	413	216	197	202	0	40	169	2	20	536.6	5	15.9
CULIACÁN	29,786	16,175	13,611	13,374	9	2,980	12,947	476	1,635	1295.2	493	49.3
NAVOLATO	1,964	1,077	887	919	4	155	861	25	155	580.4	21	14.2
COSALÁ	283	165	118	71	0	134	76	2	4	433.5	1	5.7
ELOTA	218	107	111	96	1	34	84	3	19	188.0	6	13.4
SAN IGNACIO	114	55	59	52	0	6	56	0	13	236.4	0	0.0
CONCORDIA	131	58	73	46	0	13	72	0	24	226.2	2	6.3
ESCUINAPA	638	350	288	227	0	54	355	2	70	571.3	4	6.4
MAZATLÁN	10,304	5,438	4,866	4,140	1	1,404	4,700	59	687	924.8	82	16.1
ROSARIO	415	198	217	170	1	35	199	10	34	363.8	9	16.5
<b>Total</b>	<b>67,132</b>	<b>35,999</b>	<b>31,133</b>	<b>29,317</b>	<b>53</b>	<b>6,771</b>	<b>30,132</b>	<b>859</b>	<b>4,544</b>	<b>954.5</b>	<b>1,025</b>	<b>32.5</b>
<b>Otro Estado</b>	<b>404</b>	<b>161</b>	<b>243</b>	<b>180</b>	<b>0</b>	<b>28</b>	<b>180</b>	<b>16</b>	<b>34</b>			

Fuente: Plataforma Nacional SISVER, Preliminar al Corte. Acumulados al 25/ene/2021 Tasa de Incidencia por 100,000 Habitantes. Por Lugar de Residencia.

CASOS ACTIVOS\*: Caso Confirmado Positivo con fecha de inicio de síntomas en los últimos 14 días.

Fuente: Plataforma Nacional SINAVE/SISVER, Acumulados al 25/ene/2021; Dr. José P. Güémez A.



## COVID-19 SINALOA: Resumen de Casos

27 feb - al lunes, 25 de enero de 2021

<b>Confirmados Acumulados</b> <b>30,313</b>	<b>Casos Sospechosos Estudiados</b> <b>67,540</b>	<b>Negativos Acumulados</b> <b>29,498</b>
--	--	--

<b>Casos Confirmados Activos*</b> <b>1,027</b>	<b>Defunciones</b> <b>4,578</b>
---	------------------------------------

\* CASO ACTIVO: Caso Confirmado Positivo con Fecha de Inicio de Sintomas en los Ultimos 14 Dias



**333** Dias

[ 27/02/2020 - 25/01/2021 ]

**Dias de COVID-19 en SINALOA**



## Casos Confirmados\* Activos, de COVID-19 por Municipio al día de hoy 25/ene/2021

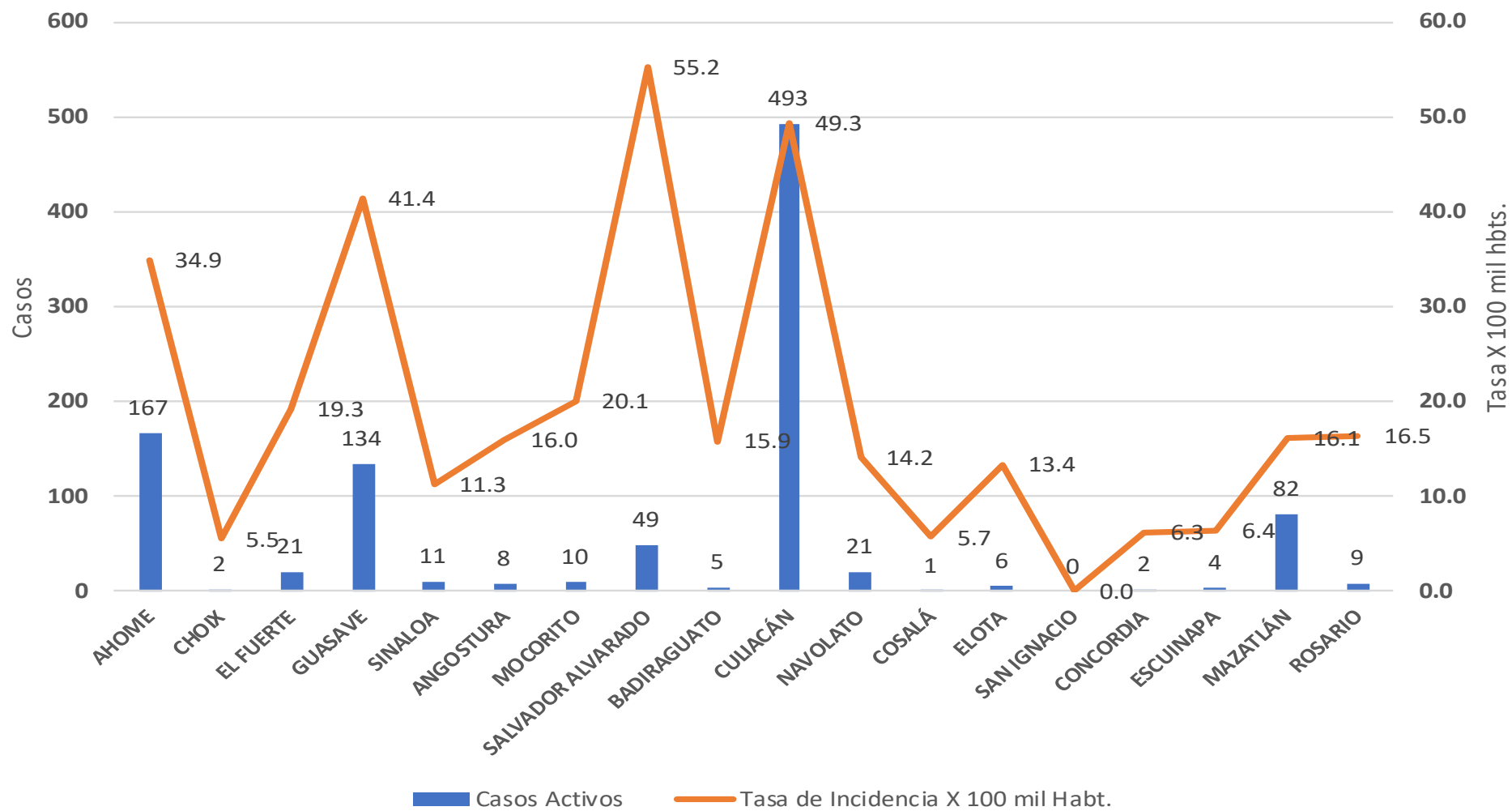



## INCIDENCIA DE CASOS ACTIVOS POR MUNICIPIO

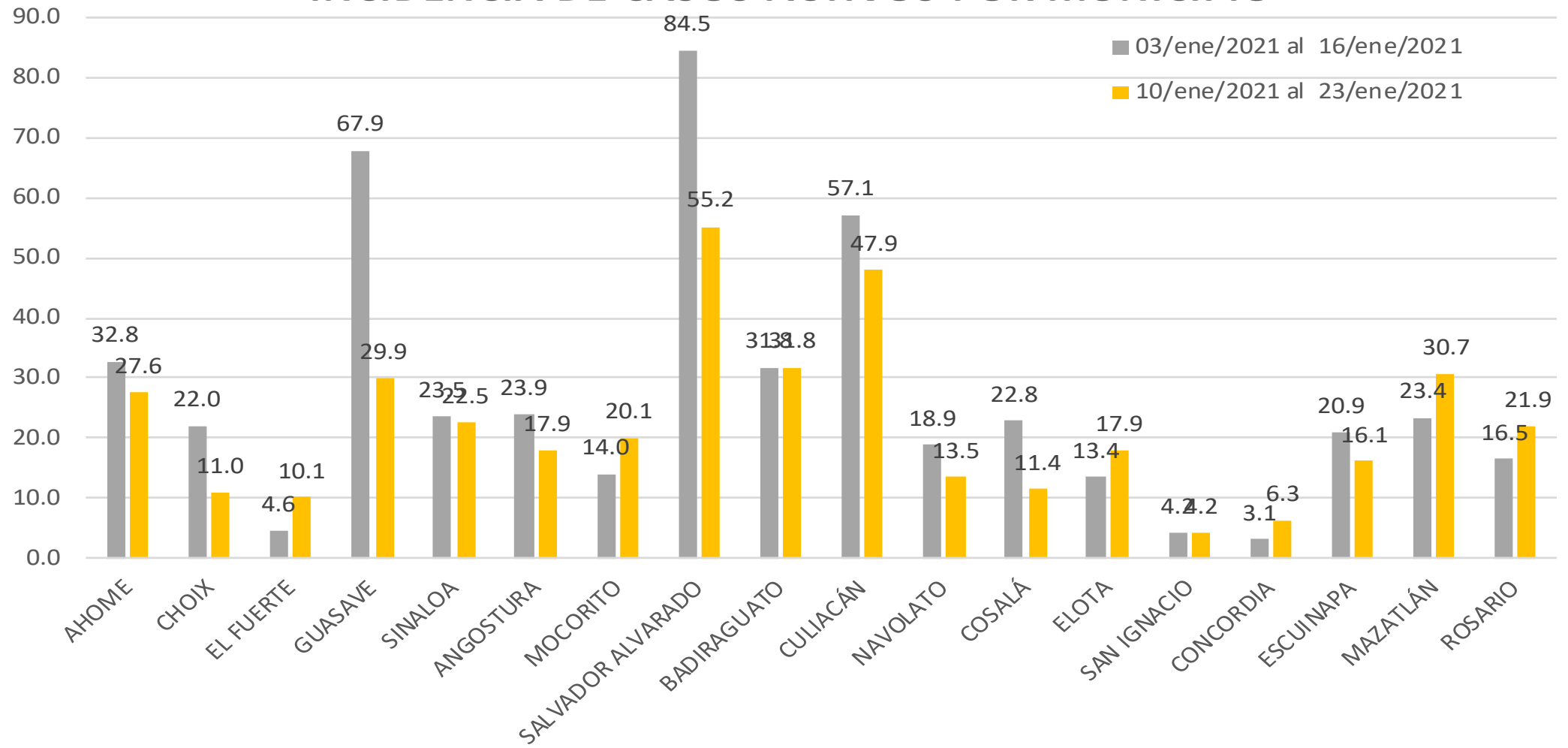

# COVID-19 Sinaloa: Casos positivos, sospechosos y negativos

**67,540** Personas  
Notificadas

**56.3%** Positividad  
Semana 3/2021

**NUEVA  
NORMALIDAD**

## Escenario del Estado de Sinaloa

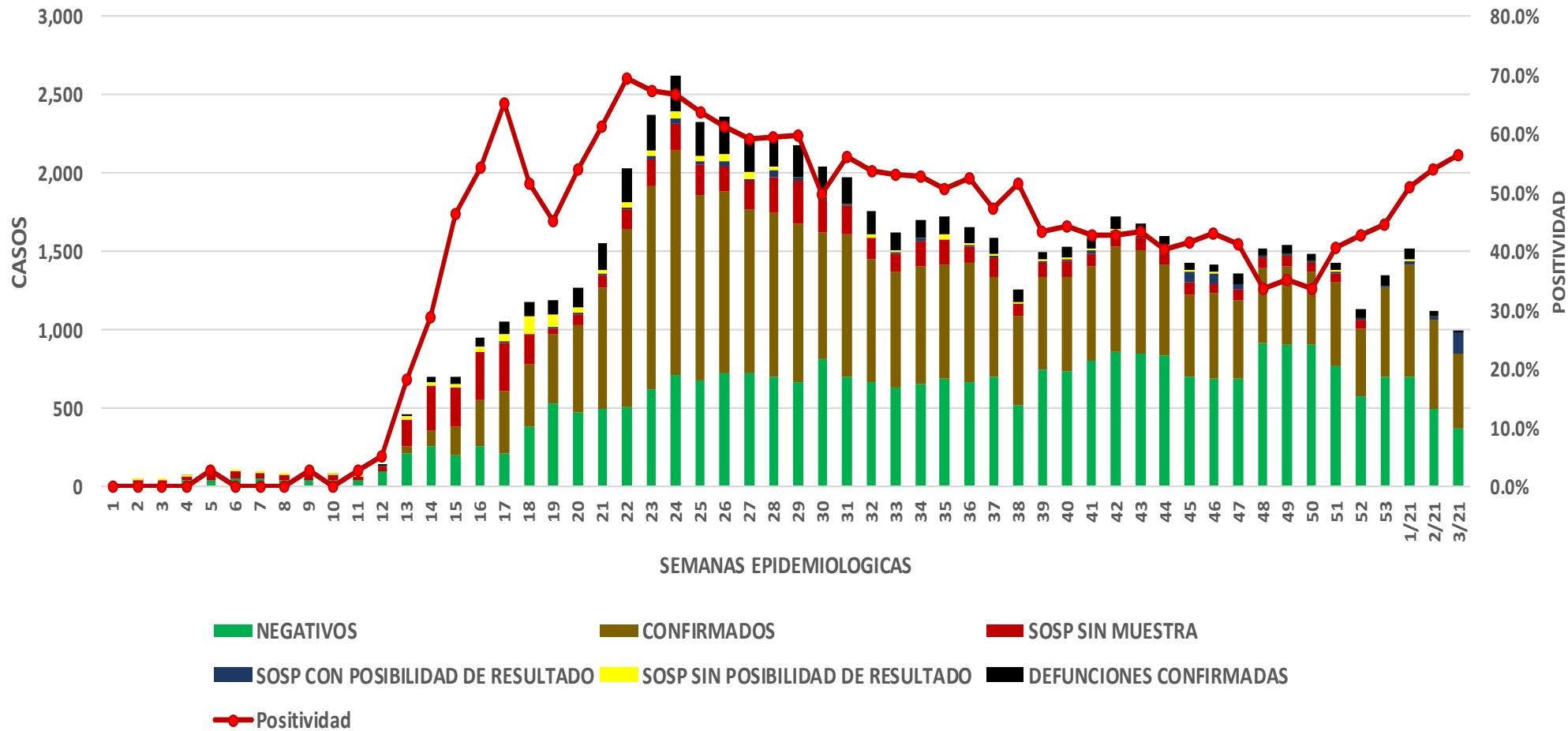



# COVID-19 Sinaloa: Casos Estimados, Defunciones, Demanda Diagnostica y Positividad

**NUEVA  
NORMALIDAD**

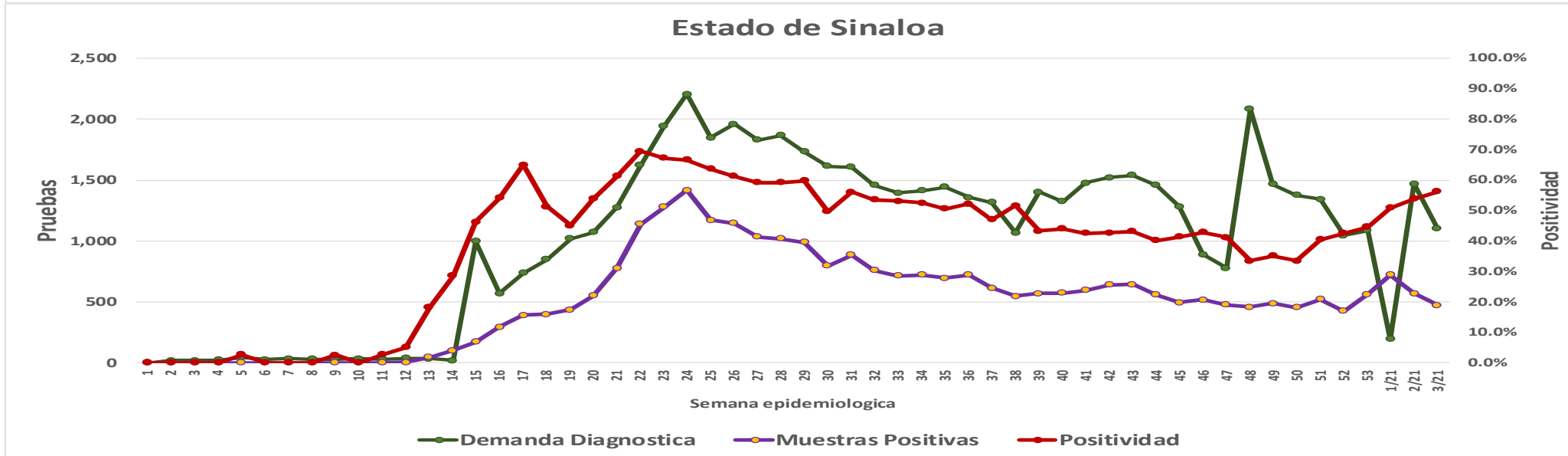
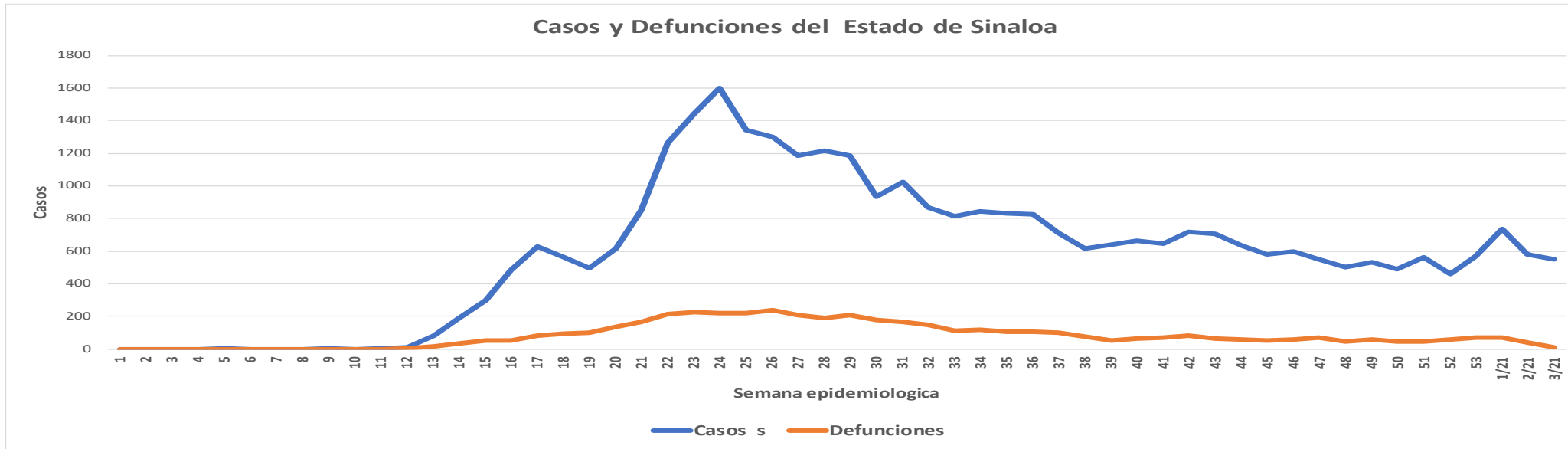



# COVID-19 Sinaloa: Tabla de Municipios con Casos Positivos a SARS-CoV-2, por LESPS Notificados los últimos 7 días.

CASOS CONFIRMADOS A SARS-CoV-2 SEGÚN MUNICIPIO LOS ULTIMOS 7 DIAS POR LESPS	25/01/2021 Acum. Hasta el día de hoy	CASOS CONFIRMADOS A SARS-COV-2 LOS ULTIMOS 7 DIAS POR LESPS							Total de Casos Confirmados Ultimos 7 Dias
		Registrados en Plataforma SINAVE/SISVER							
		24/01/2021	23/01/2021	22/01/2021	21/01/2021	20/01/2021	19/01/2021	18/01/2021	
AHOME	4,036	1	49	7	20	1	8	2	88
CHOIX	95	1	0	0	0	0	0	0	1
EL FUERTE	389	0	6	0	2	0	0	0	8
GUASAVE	4,114	14	9	7	5	14	22	0	71
SINALOA	398	7	0	0	1	4	5	0	17
ANGOSTURA	366	4	3	0	0	1	0	0	8
MOCORITO	157	3	1	2	0	1	1	0	8
SALVADOR ALVARADO	1,058	3	6	4	2	2	5	0	22
BADIRAGUATO	169	0	0	2	0	1	0	0	3
CULIACAN	12,947	40	38	34	30	31	49	24	246
NAVOLATO	861	0	1	6	2	0	3	1	13
COSALA	76	0	0	1	0	0	0	0	1
ELOTA	84	0	0	1	2	2	2	3	10
SAN IGNACIO	56	0	0	0	0	1	0	0	1
CONCORDIA	72	0	0	0	1	0	0	1	2
ESCUINAPA	355	1	0	1	3	0	1	0	6
MAZATLAN	4,700	15	2	9	14	12	28	29	109
ROSARIO	199	5	0	1	2	0	0	0	8

**NUEVA NORMALIDAD**



**Total Estado**

**30,132**

**94**

**115**

**75**

**84**

**70**

**124**

**60**

**622**

De Otros Estados

**180**

**30,312**

## COVID-19 Sinaloa: Tabla por Jurisdicción Positivos a SARS-CoV-2, por LESPS, Notificadas los últimos 7 días.

NUEVA  
NORMALIDAD

CASOS POSITIVOS A SARS-CoV-2 SEGÚN <b>JURISDICCION</b> LOS ULTIMOS 7 DIAS	25/01/2021	CASOS POSITIVOS A SARS-COV-2 LOS ULTIMOS 7 DIAS							Total de Casos Confirmados Ultimos 7 Dias
	Acum. Hasta el dia de hoy	Registrados en Plataforma SINAVE/SISVER							
		24/01/2021	23/01/2021	22/01/2021	21/01/2021	20/01/2021	19/01/2021	18/01/2021	
Jurisdiccion I, Los Mochis	4,520	2	55	7	22	1	8	2	97
Jurisdiccion II, Guasave	4,512	21	9	7	6	18	27	0	88
Jurisdiccion III, Guamuchil	1,581	10	10	6	2	4	6	0	38
Jurisdiccion IV, Culiacan	13,977	40	39	42	32	32	52	25	262
Jurisdiccion V, Elota	216	0	0	2	2	3	2	3	12
Jurisdiccion VI, Mazatlan	5,326	21	2	11	20	12	29	30	125
<b>Total Estado</b>	<b>30,132</b>	<b>94</b>	<b>115</b>	<b>75</b>	<b>84</b>	<b>70</b>	<b>124</b>	<b>60</b>	<b>622</b>



# COVID-19 Sinaloa: Defunciones Confirmadas por Laboratorio a SARS-CoV-2 Notificadas por Municipio últimos 7 días.

**Total Estado** 4,430 0 4 1 5 3 16 3 32

BASE SISVER

DEFUNCIONES POSITIVAS A SARS-CoV-2 SEGÚN MUNICIPIO LOS ULTIMOS 7 DIAS	25/01/2021 Acum. Hasta el día de hoy	DEFUNCIONES POSITIVAS A SARS-COV-2 LOS ULTIMOS 7 DIAS							Total de Casos Confirmados Ultimos 7 Dias
		Registrados en Plataforma SINAVE/SISVER							
		24/01/2021	23/01/2021	22/01/2021	21/01/2021	20/01/2021	19/01/2021	18/01/2021	
AHOME	849	0	0	0	5	0	3	1	9
CHOIX	11	0	0	0	0	0	0	0	0
EL FUERTE	111	0	0	0	0	2	0	0	2
GUASAVE	533	0	0	0	1	3	1	4	9
SINALOA	58	0	0	0	0	0	0	1	1
ANGOSTURA	95	0	0	0	0	1	1	0	2
MOCORITO	53	0	0	0	0	0	0	0	0
SALVADOR ALVARADO	173	0	0	0	0	1	1	0	2
BADIRAGUATO	20	0	0	0	0	0	0	0	0
CULIACAN	1,635	0	0	0	8	4	5	3	20
NAVOLATO	155	0	0	0	0	0	1	0	1
COSALA	4	0	0	0	0	0	0	0	0
ELOTA	19	0	1	0	0	0	0	1	2
SAN IGNACIO	13	0	0	0	0	0	0	0	0
CONCORDIA	24	0	0	0	0	0	0	0	0
ESCUINAPA	70	0	0	0	0	0	2	0	2
MAZATLAN	687	0	1	1	1	1	0	1	5
ROSARIO	34	0	0	0	0	0	0	0	0

NUEVA NORMALIDAD

**Total Estado** 4,544 0 2 1 15 12 14 11 55

Defunciones; Residentes de otros Estados 25

BASE SISVER

DEFUNCIONES POSITIVAS A SARS-CoV-2 POR JURISDICCION LOS ULTIMOS 7 DIAS	25/01/2021 Acum. Hasta el día de hoy	DEFUNCIONES POSITIVAS A SARS-COV-2 LOS ULTIMOS 7 DIAS							Total de Casos Confirmados Ultimos 7 Dias
		Registrados en Plataforma SINAVE/SISVER							
		24/01/2021	23/01/2021	22/01/2021	21/01/2021	20/01/2021	19/01/2021	18/01/2021	
Jurisdccion I, Los Mochis	971	0	0	0	5	2	3	1	11
Jurisdccion II, Guasave	591	0	0	0	1	3	1	5	10
Jurisdccion III, Guamuchil	321	0	0	0	0	2	2	0	4
Jurisdccion IV, Culiacan	1,810	0	0	0	8	4	6	3	21
Jurisdccion V, Elota	36	0	1	0	0	0	0	1	2
Jurisdccion VI, Mazatlan	815	0	1	1	1	1	2	1	7

**Total Estado** 4,544 0 2 1 15 12 14 11 55



# COVID-19 Sinaloa: Defunciones Confirmadas por Laboratorio, Asociación o Dictaminación a SARS-CoV-2 Notificadas al Estado.

NUEVA  
NORMALIDAD

## COVID-19, SINALOA: DEFUNCIONES POR ASOCIACION Y DICTAMINACION CLINICA EPIDEMIOLOGICA

CLASIFICACION FINAL DEFUNCIONES	Informacion hasta: 25/01/2021			TOTAL DEFUNCIONES
	TOMA DE MUESTRA		TOTAL	
	SI	NO		
CONFIRMADO POR LABORATORIO	4425	0	4,425	4,578
CONFIRMADO POR ANTIGENO	2	41	43	
CONFIRMADO POR ASOCIACIÓN	14	46	60	
CONFIRMADO POR DICTAMINACIÓN	6	44	50	
INVALIDO	3	0	3	679
NO REALIZADO	99	0	99	
SOSPECHOSO	43	534	577	
NEGATIVO	1359	0	1,359	1,374
NEGATIVO ANTIGENO	0	15	15	
<b>TOTAL GENERAL</b>	<b>5,951</b>	<b>665</b>	<b>6,616</b>	<b>6,631</b>



# COVID-19 Sinaloa: Casos y Defunciones en Embarazadas y Menores de 18 años

NUEVA  
NORMALIDAD

<b>EMBARAZADAS CON SARS-COV2</b> Registrados en Plataforma SINAVE/SISVER	Casos	Defunciones
SSA	107	3
IMSS	109	1
IMSS-OPORTUNIDADES	10	0
SEDENA	8	0
ISSSTE	8	0
SEMAR	4	0
MUNICIPAL	2	0
HOSPITAL MARGARITA MAZA DE JUAREZ	2	0
ESTATAL	5	0
HOSPITAL CIVIL DE CULIACAN	5	0
PRIVADA	1	1
CLINICA HOSPITAL CULIACAN S. A. DE C. V.	0	0
HOSPITAL MARINA MAZATLAN	0	0
HOSPITAL ANGELES CULIACAN	0	0
MEDICA DE LA CIUDAD	1	1
<b>Total</b>	<b>254</b>	<b>5</b>

<b>MENORES DE 18 AÑOS POSITIVOS A SARS-CoV-2</b>	Casos	Defunciones
SSA	428	5
IMSS	124	7
IMSS-OPORTUNIDADES	6	1
SEDENA	0	0
ISSSTE	19	1
SEMAR	4	0
MUNICIPAL	2	0
HOSPITAL MARGARITA MAZA DE JUAREZ	2	0
ESTATAL	22	0
HOSPITAL CIVIL DE CULIACAN	21	0
PRIVADA	8	0
CLINICA HOSPITAL CULIACAN S. A. DE C. V.	0	0
HOSPITAL MARINA MAZATLAN	0	0
HOSPITAL ANGELES CULIACAN	5	0
MEDICA DE LA CIUDAD	1	0
<b>Total</b>	<b>613</b>	<b>14</b>



# COVID-19 Sinaloa:

# Casos confirmados en personal de la salud por Institución



NUEVA NORMALIDAD

SARS-CoV-2 POR INSTITUCION Y PERSONAL DE LA SALUD <small>Registrados en Plataforma SINAVE/SISVER</small>	MEDICOS	ENFERMERAS	OTROS TRABAJADORES DE LA SALUD	LABORATORISTAS	DENTISTAS	TOTAL
SSA	605	728	545	45	46	1,969
IMSS	636	1,193	846	59	16	2,750
IMSS-OPORTUNIDADES	38	39	24	2	1	104
SEDENA	3	4	6	1	0	14
ISSSTE	132	268	122	20	7	549
SEMAR	7	20	5	2	2	36
MUNICIPAL	13	11	12	0	0	36
HOSPITAL MARGARITA MAZA DE JUAREZ	13	11	12	0	0	36
ESTATAL	79	45	24	2	0	150
HOSPITAL CIVIL DE CULIACAN	79	45	24	2	0	150
PRIVADA	39	21	14	5	1	80
CLINICA HOSPITAL CULIACAN S. A. DE C. V.	1	0	0	0	0	1
HOSPITAL MARINA MAZATLAN	5	12	12	4	0	33
HOSPITAL ANGELES CULIACAN	5	1	1	0	0	7
MEDICA DE LA CIUDAD	4	1	0	0	0	5
<b>Total</b>	<b>1,552</b>	<b>2,329</b>	<b>1,598</b>	<b>136</b>	<b>73</b>	<b>5,688</b>

CONFIRMADOS DEL AREA DE LA SALUD <small>Registrados en Plataforma SINAVE/SISVER</small>	Hasta el día de Hoy	DEFUNCION
MEDICOS	1,552	38
ENFERMERAS	2,329	11
OTROS TRABAJADORES DE LA SALUD	1,598	15
LABORATORISTAS	136	1
DENTISTAS	73	1
<b>Total</b>	<b>5,688</b>	<b>66</b>





DIRECCIÓN DE PREVENCIÓN Y PROMOCIÓN DE LA SALUD  
SUBDIRECCIÓN DE VIGILANCIA EPIDEMIOLÓGICA

**SALUD**

SECRETARÍA DE SALUD

