



SERVICIOS DE SALUD DE SINALOA

SUBDIRECCIÓN DE VIGILANCIA EPIDEMIOLÓGICA

COVID-19 SINALOA

Comunicado Técnico Diario

NUEVA
NORMALIDAD

domingo, 24 de enero de 2021

SALUD

SECRETARÍA DE SALUD

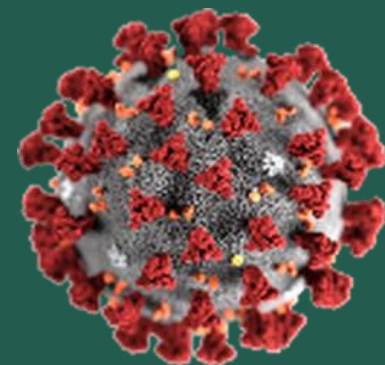

Dr. José Pablo Güémez Alvarez

Jefe de Depto. De Vigilancia Epidemiologica

Servicios de Salud de Sinaloa

Nota: Este comunicado contiene información preliminar y sus datos pueden variar sin previo aviso, datos presentados disponibles a la fecha y corte especificados.

Línea del Tiempo COVID-19



58 días

26 días

28 días

278



390 Dias

Hoy - 24/01/2021

[31/12/2019 - 24/01/2021]

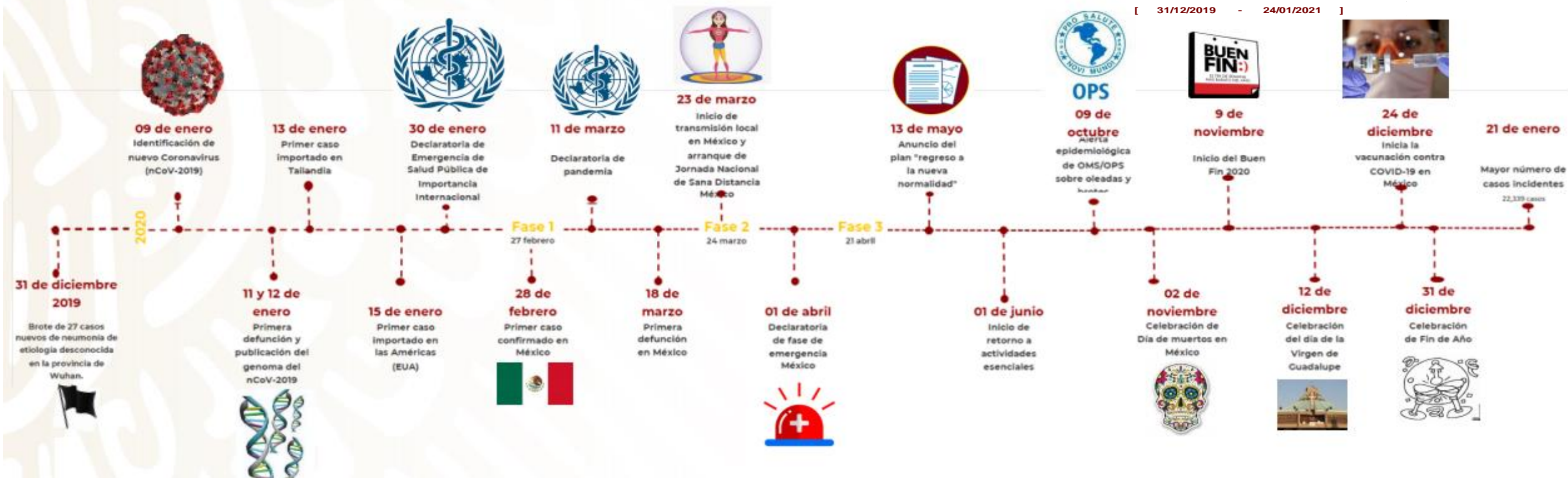

27 feb - al domingo, 24 de enero de 2021

Confirmados Acumulados
30,154

Defunciones
4,570

Casos Confirmados Activos*
1,078



332 Dias

[27/02/2020 - 24/01/2021]

Dias de COVID-19 en SINALOA



COVID-19 Sinaloa: Tabla con Reporte por Municipio de Residencia



SERVICIOS DE SALUD DE SINALOA SUBDIRECCION DE EPIDEMIOLOGIA												
SINALOA , PLATAFORMA DE VIGILANCIA EPIDEMIOLOGICA COVID-19												
Municipios	Notificados en Plataforma	Acumulados al 24/ene/2021		RESULTADO FINAL						Tasa de Incidencia	Total Activos*	Tasa de Incidencia Activos
	Num.-	Femeninos	Masculinos	RESULTADO NEGATIVO	RESULTADO INFLUENZA	OTROS DX	POSITIVO SARS-CoV-2	SOSPECHOSOS	DEFUNCION (+) Sars-CoV-2			
AHOME	8,742	4,627	4,115	4,334	30	248	4,025	105	849	840.8	187	39.1
CHOIX	201	95	106	93	2	7	94	5	11	258.6	1	2.8
EL FUERTE	799	400	399	370	1	31	385	12	110	353.0	24	22.0
GUASAVE	9,404	5,187	4,217	3,716	4	1,476	4,095	113	532	1264.2	151	46.6
SINALOA	918	444	474	459	0	47	391	21	58	400.2	11	11.3
ANGOSTURA	590	270	320	194	0	28	361	7	95	720.0	7	14.0
MOCORITO	317	152	165	139	0	19	154	5	52	308.9	7	14.0
SALVADOR ALVARADO	1,778	908	870	649	0	61	1,051	17	173	1184.4	54	60.9
BADIRAGUATO	413	216	197	199	0	40	169	5	19	536.6	6	19.1
CULIACÁN	29,678	16,116	13,562	13,292	9	2,980	12,870	527	1,634	1287.5	501	50.1
NAVOLATO	1,959	1,074	885	914	4	155	861	25	154	580.4	21	14.2
COSALÁ	282	165	117	70	0	133	76	3	4	433.5	2	11.4
ELOTA	217	107	110	96	1	33	84	3	18	188.0	6	13.4
SAN IGNACIO	114	55	59	52	0	6	56	0	13	236.4	0	0.0
CONCORDIA	131	58	73	46	0	13	72	0	24	226.2	2	6.3
ESCUINAPA	637	350	287	226	0	54	354	3	70	569.7	3	4.8
MAZATLÁN	10,294	5,435	4,859	4,131	1	1,400	4,683	79	686	921.5	86	16.9
ROSARIO	412	195	217	161	1	35	193	22	34	352.8	6	11.0
Total	66,886	35,854	31,032	29,141	53	6,766	29,974	952	4,536	949.5	1,075	34.1
Otro Estado	399	161	238	180	0	27	179	13	34			

Fuente: Plataforma Nacional SISVER, Preliminar al Corte. Acumulados al 24/ene/2021 Tasa de Incidencia por 100,000 Habitantes. Por Lugar de Residencia.

CASOS ACTIVOS*: Caso Confirmado Positivo con fecha de inicio de síntomas en los últimos 14 días.

Fuente: Plataforma Nacional SINAVE/SISVER, Acumulados al 24/ene/2021; Dr. José P. Güémez A.



COVID-19 SINALOA: Resumen de Casos

27 feb - al domingo, 24 de enero de 2021

Confirmados Acumulados 30,154	Casos Sospechosos Estudiados 67,289	Negativos Acumulados 29,322
--	--	--

Casos Confirmados Activos* 1,078	Defunciones 4,570
---	------------------------------------

* CASO ACTIVO: Caso Confirmado Positivo con Fecha de Inicio de Sintomas en los Ultimos 14 Dias



332 Dias

[27/02/2020 - 24/01/2021]

Dias de COVID-19 en SINALOA



Casos Confirmados* Activos, de COVID-19 por Municipio al día de hoy 24/ene/2021

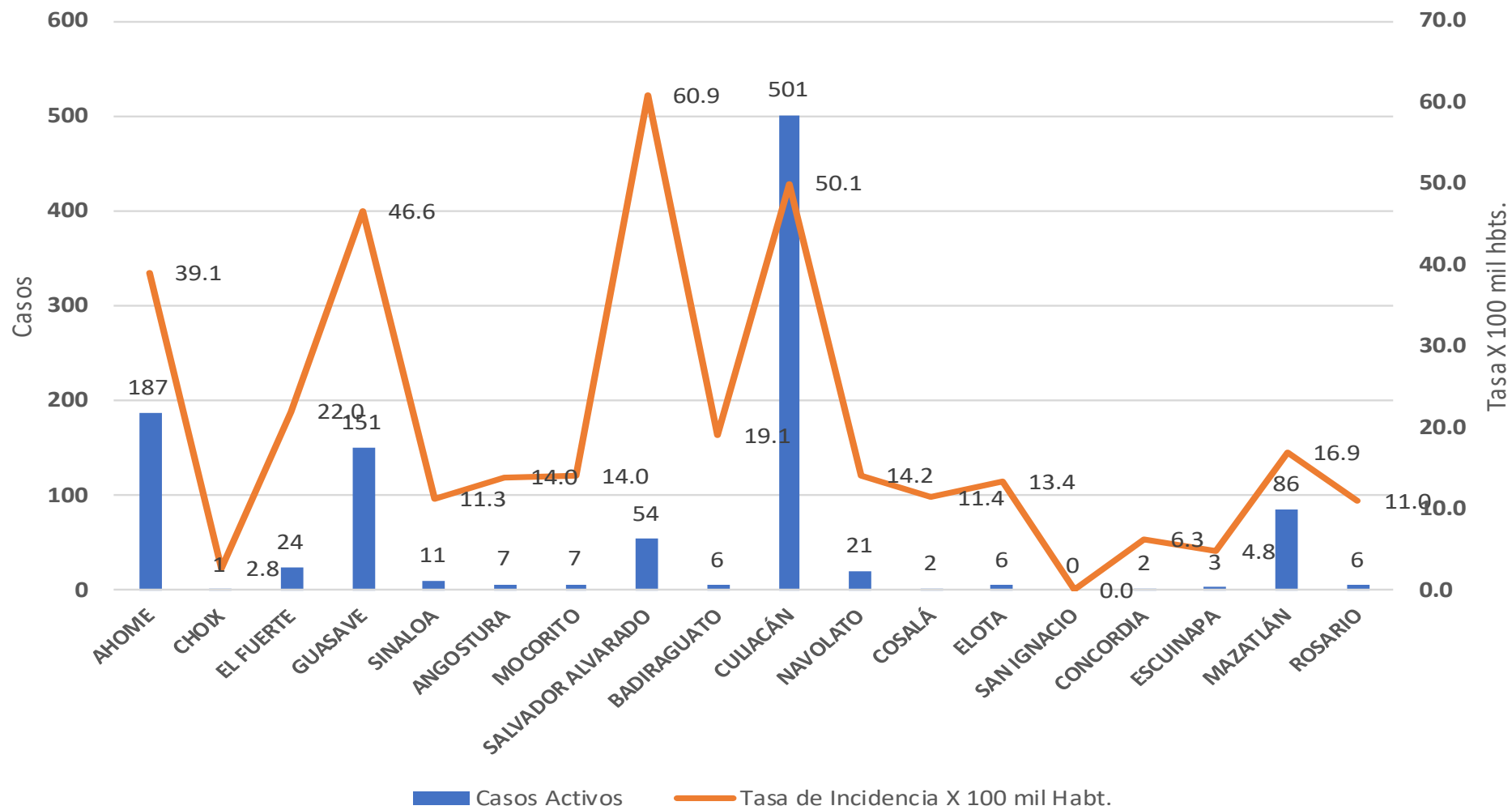



INCIDENCIA DE CASOS ACTIVOS POR MUNICIPIO

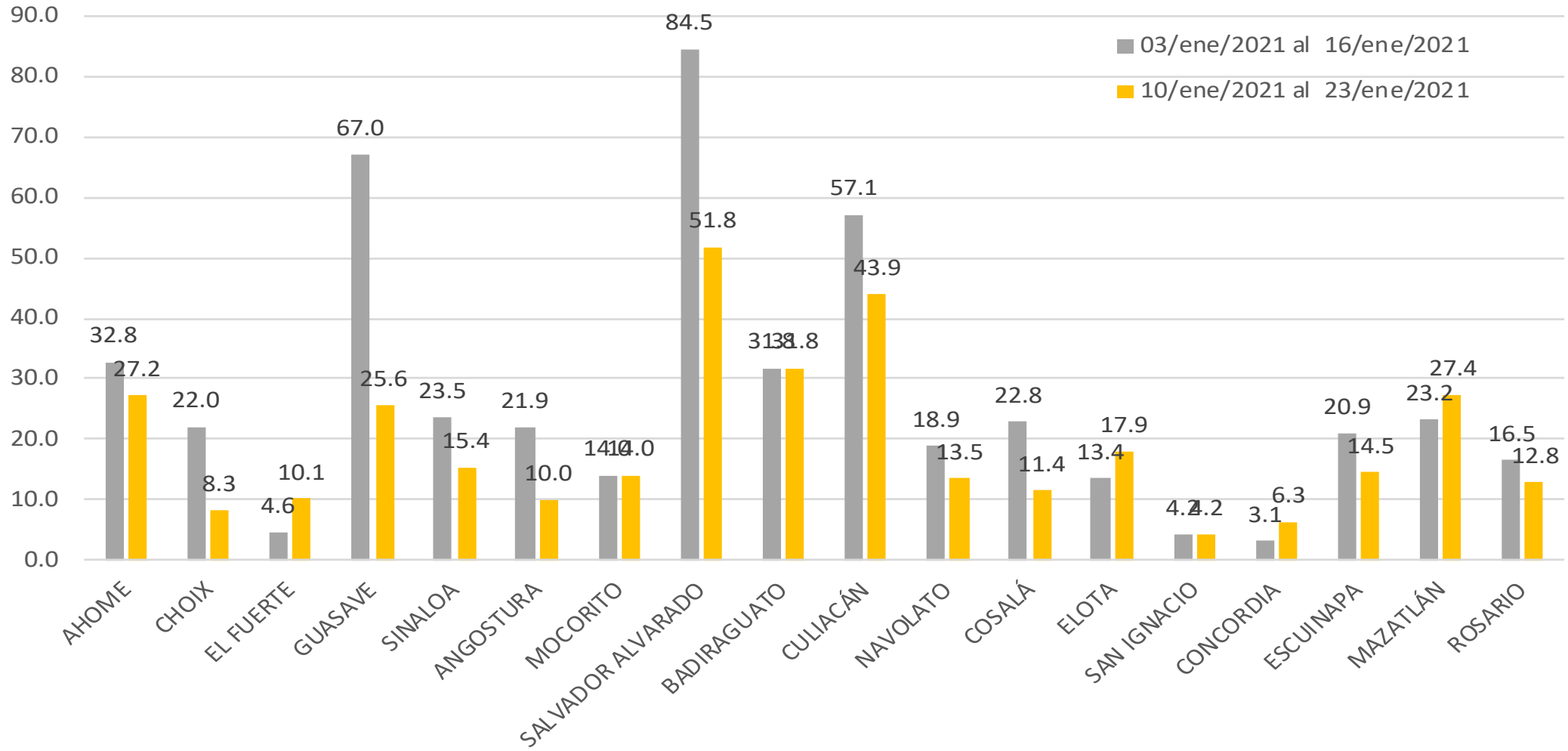

COVID-19 Sinaloa: Casos positivos, sospechosos y negativos

67,289 Personas
Notificadas

56.6% Positividad
Semana 3/2021

**NUEVA
NORMALIDAD**

Escenario del Estado de Sinaloa

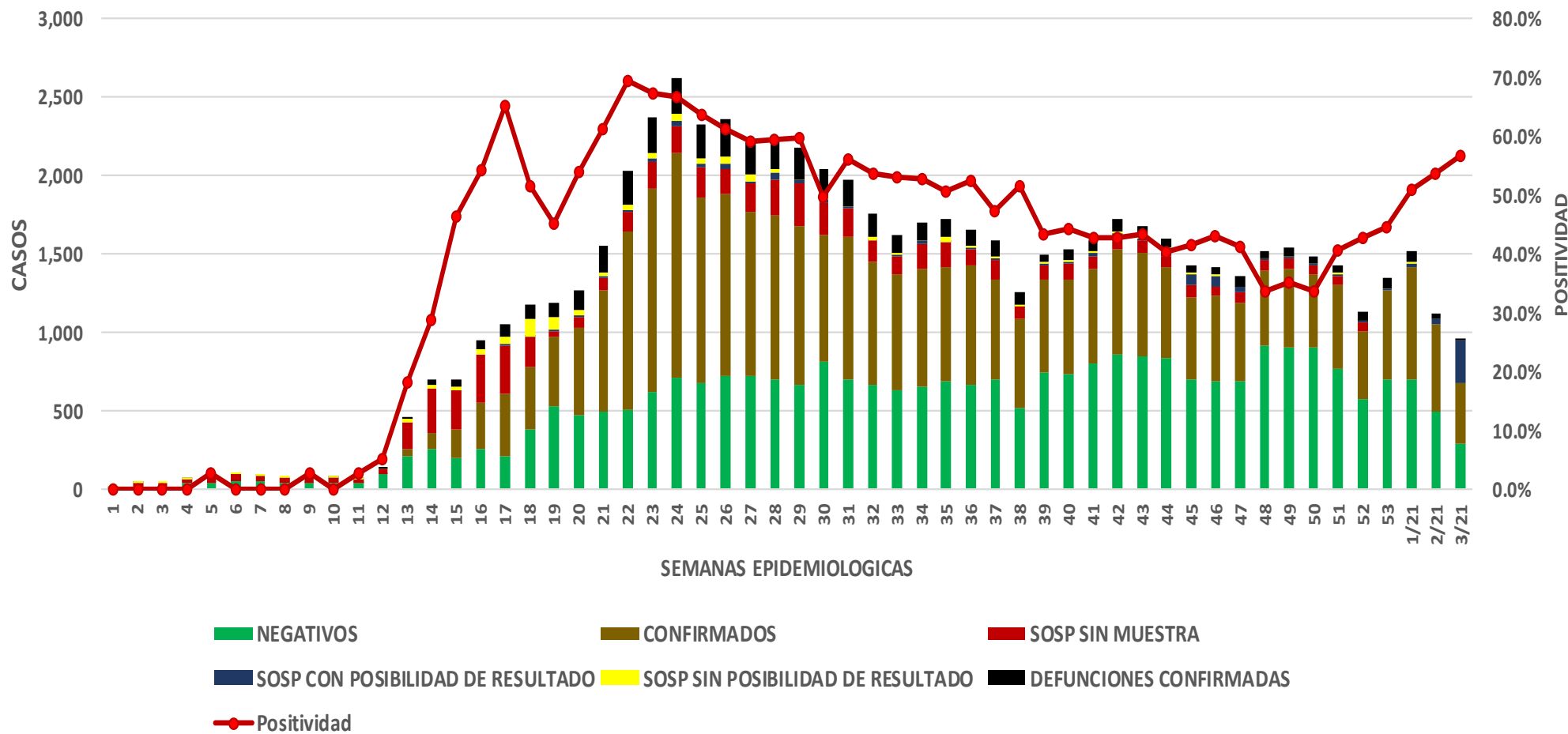

COVID-19 Sinaloa: Casos Estimados, Defunciones, Demanda Diagnostica y Positividad

**NUEVA
NORMALIDAD**

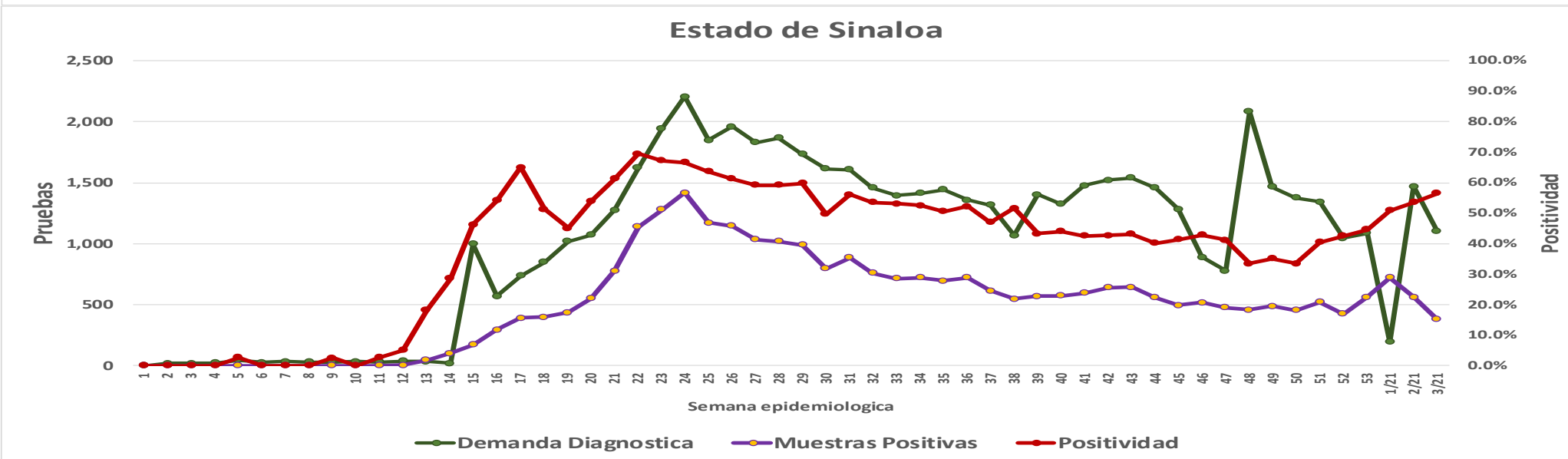
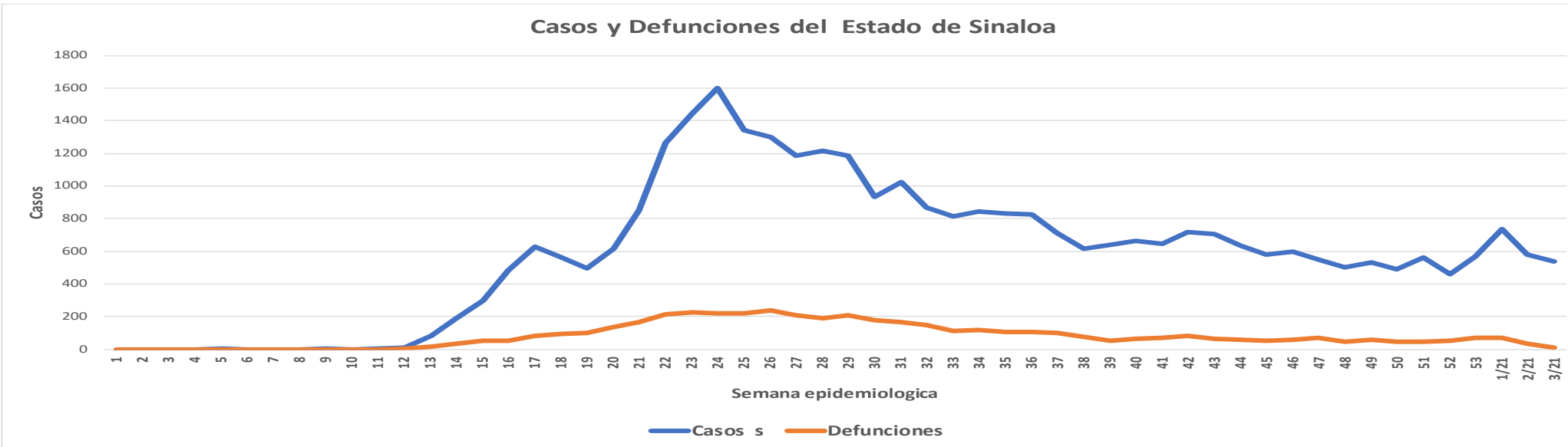

COVID-19 Sinaloa: Tabla de Municipios con Casos Positivos a SARS-CoV-2, por LESPS Notificados los últimos 7 días.

CASOS CONFIRMADOS A SARS-CoV-2 SEGÚN MUNICIPIO LOS ULTIMOS 7 DIAS POR LESPS	24/01/2021 Acum. Hasta el día de hoy	CASOS CONFIRMADOS A SARS-COV-2 LOS ULTIMOS 7 DIAS POR LESPS							Total de Casos Confirmados Ultimos 7 Dias
		Registrados en Plataforma SINAVE/SISVER							
		23/01/2021	22/01/2021	21/01/2021	20/01/2021	19/01/2021	18/01/2021	17/01/2021	
AHOME	4,025	49	7	20	1	8	2	14	101
CHOIX	94	0	0	0	0	0	0	2	2
EL FUERTE	385	6	0	2	0	0	0	2	10
GUASAVE	4,095	9	5	5	14	22	0	6	61
SINALOA	391	0	0	1	4	5	0	2	12
ANGOSTURA	361	3	0	0	1	0	0	1	5
MOCORITO	154	1	2	0	1	1	0	0	5
SALVADOR ALVARADO	1,051	5	4	2	2	5	0	2	20
BADIRAGUATO	169	0	2	0	1	0	0	1	4
CULIACAN	12,870	37	33	30	31	49	24	41	245
NAVOLATO	861	1	6	2	0	3	1	3	16
COSALA	76	0	1	0	0	0	0	0	1
ELOTA	84	0	1	2	2	2	3	0	10
SAN IGNACIO	56	0	0	0	1	0	0	0	1
CONCORDIA	72	0	0	1	0	0	1	0	2
ESCUINAPA	354	0	1	3	0	1	0	3	8
MAZATLAN	4,683	1	9	14	12	28	29	11	104
ROSARIO	193	0	1	2	0	0	0	2	5
Total Estado	29,974	112	72	84	70	124	60	90	612
De Otros Estados	179								
	30,153								

**NUEVA
NORMALIDAD**



COVID-19 Sinaloa: Tabla por Jurisdicción Positivos a SARS-CoV-2, por LESPS, Notificadas los últimos 7 días.

NUEVA
NORMALIDAD

CASOS POSITIVOS A SARS-CoV-2 SEGÚN JURISDICCION LOS ULTIMOS 7 DIAS	24/01/2021	CASOS POSITIVOS A SARS-COV-2 LOS ULTIMOS 7 DIAS							Total de Casos Confirmados Ultimos 7 Dias
	Acum. Hasta el dia de hoy	Registrados en Plataforma SINAVE/SISVER							
		23/01/2021	22/01/2021	21/01/2021	20/01/2021	19/01/2021	18/01/2021	17/01/2021	
Jurisdiccion I, Los Mochis	4,504	55	7	22	1	8	2	18	113
Jurisdiccion II, Guasave	4,486	9	5	6	18	27	0	8	73
Jurisdiccion III, Guamuchil	1,566	9	6	2	4	6	0	3	30
Jurisdiccion IV, Culiacan	13,900	38	41	32	32	52	25	45	265
Jurisdiccion V, Elota	216	0	2	2	3	2	3	0	12
Jurisdiccion VI, Mazatlan	5,302	1	11	20	12	29	30	16	119
Total Estado	29,974	112	72	84	70	124	60	90	612



COVID-19 Sinaloa: Defunciones Confirmadas por Laboratorio a SARS-CoV-2 Notificadas por Municipio últimos 7 días.

Total Estado 4,420 4 0 5 2 16 3 4 34

BASE SISVER

DEFUNCIONES POSITIVAS A SARS-CoV-2 SEGÚN MUNICIPIO LOS ULTIMOS 7 DIAS	24/01/2021 Acum. Hasta el día de hoy	DEFUNCIONES POSITIVAS A SARS-COV-2 LOS ULTIMOS 7 DIAS							Total de Casos Confirmados Ultimos 7 Dias
		Registrados en Plataforma SINAVE/SISVER							
		23/01/2021	22/01/2021	21/01/2021	20/01/2021	19/01/2021	18/01/2021	17/01/2021	
AHOME	849	0	0	5	0	3	1	1	10
CHOIX	11	0	0	0	0	0	0	0	0
EL FUERTE	110	0	0	0	2	0	0	0	2
GUASAVE	532	0	0	1	3	1	4	1	10
SINALOA	58	0	0	0	0	0	1	0	1
ANGOSTURA	95	0	0	0	1	1	0	1	3
MOCORITO	52	0	0	0	0	0	0	0	0
SALVADOR ALVARADO	173	0	0	0	1	1	0	0	2
BADIRAGUATO	19	0	0	0	0	0	0	0	0
CULIACAN	1,634	0	0	8	4	5	3	6	26
NAVOLATO	154	0	0	0	0	1	0	1	2
COSALA	4	0	0	0	0	0	0	0	0
ELOTA	18	0	0	0	0	0	1	1	2
SAN IGNACIO	13	0	0	0	0	0	0	0	0
CONCORDIA	24	0	0	0	0	0	0	0	0
ESCUINAPA	70	0	0	0	0	2	0	0	2
MAZATLAN	686	0	1	1	1	0	1	0	4
ROSARIO	34	0	0	0	0	0	0	0	0

NUEVA NORMALIDAD

Total Estado 4,536 0 1 15 12 14 11 11 64

Defunciones; Residentes de otros Estados 25

BASE SISVER

DEFUNCIONES POSITIVAS A SARS-CoV-2 POR JURISDICCION LOS ULTIMOS 7 DIAS	24/01/2021 Acum. Hasta el día de hoy	DEFUNCIONES POSITIVAS A SARS-COV-2 LOS ULTIMOS 7 DIAS							Total de Casos Confirmados Ultimos 7 Dias
		Registrados en Plataforma SINAVE/SISVER							
		23/01/2021	22/01/2021	21/01/2021	20/01/2021	19/01/2021	18/01/2021	17/01/2021	
Jurisdicción I, Los Mochis	970	0	0	5	2	3	1	1	12
Jurisdicción II, Guasave	590	0	0	1	3	1	5	1	11
Jurisdicción III, Guamuchil	320	0	0	0	2	2	0	1	5
Jurisdicción IV, Culiacan	1,807	0	0	8	4	6	3	7	28
Jurisdicción V, Elota	35	0	0	0	0	0	1	1	2
Jurisdicción VI, Mazatlan	814	0	1	1	1	2	1	0	6

Total Estado 4,536 0 1 15 12 14 11 11 64



COVID-19 Sinaloa: Defunciones Confirmadas por Laboratorio, Asociación o Dictaminación a SARS-CoV-2 Notificadas al Estado.



COVID-19, SINALOA: DEFUNCIONES POR ASOCIACION Y DICTAMINACION CLINICA EPIDEMIOLOGICA

CLASIFICACION FINAL DEFUNCIONES	Informacion hasta: 24/01/2021			TOTAL DEFUNCIONES
	TOMA DE MUESTRA		TOTAL	
	SI	NO		
CONFIRMADO POR LABORATORIO	4417	0	4,417	4,570
CONFIRMADO POR ANTIGENO	2	41	43	
CONFIRMADO POR ASOCIACIÓN	14	46	60	
CONFIRMADO POR DICTAMINACIÓN	6	44	50	
INVALIDO	3	0	3	678
NO REALIZADO	99	0	99	
SOSPECHOSO	43	533	576	
NEGATIVO	1349	0	1,349	1,364
NEGATIVO ANTIGENO	0	15	15	
TOTAL GENERAL	5,933	664	6,597	6,612



COVID-19 Sinaloa: Casos y Defunciones en Embarazadas y Menores de 18 años

NUEVA
NORMALIDAD

EMBARAZADAS CON SARS-COV2 Registrados en Plataforma SINAVE/SISVER	Casos	Defunciones
SSA	106	3
IMSS	109	1
IMSS-OPORTUNIDADES	10	0
SEDENA	7	0
ISSSTE	8	0
SEMAR	4	0
MUNICIPAL	2	0
HOSPITAL MARGARITA MAZA DE JUAREZ	2	0
ESTATAL	5	0
HOSPITAL CIVIL DE CULIACAN	5	0
PRIVADA	1	1
CLINICA HOSPITAL CULIACAN S. A. DE C. V.	0	0
HOSPITAL MARINA MAZATLAN	0	0
HOSPITAL ANGELES CULIACAN	0	0
MEDICA DE LA CIUDAD	1	1
Total	252	5

MENORES DE 18 AÑOS POSITIVOS A SARS-CoV-2	Casos	Defunciones
SSA	427	5
IMSS	124	7
IMSS-OPORTUNIDADES	6	1
SEDENA	0	0
ISSSTE	19	1
SEMAR	4	0
MUNICIPAL	2	0
HOSPITAL MARGARITA MAZA DE JUAREZ	2	0
ESTATAL	22	0
HOSPITAL CIVIL DE CULIACAN	21	0
PRIVADA	8	0
CLINICA HOSPITAL CULIACAN S. A. DE C. V.	0	0
HOSPITAL MARINA MAZATLAN	0	0
HOSPITAL ANGELES CULIACAN	5	0
MEDICA DE LA CIUDAD	1	0
Total	612	14



COVID-19 Sinaloa:

Casos confirmados en personal de la salud por Institución



SARS-CoV-2 POR INSTITUCION Y PERSONAL DE LA SALUD <small>Registrados en Plataforma SINAVE/SISVER</small>	MEDICOS	ENFERMERAS	OTROS TRABAJADORES DE LA SALUD	LABORATORISTAS	DENTISTAS	TOTAL
SSA	601	727	543	45	46	1,962
IMSS	635	1,190	842	59	16	2,742
IMSS-OPORTUNIDADES	38	37	23	2	1	101
SEDENA	3	4	6	1	0	14
ISSSTE	132	268	122	20	7	549
SEMAR	7	20	5	2	2	36
MUNICIPAL	13	11	12	0	0	36
HOSPITAL MARGARITA MAZA DE JUAREZ	13	11	12	0	0	36
ESTATAL	71	45	24	2	0	142
HOSPITAL CIVIL DE CULIACAN	71	45	24	2	0	142
PRIVADA	39	21	14	5	1	80
CLINICA HOSPITAL CULIACAN S. A. DE C. V.	1	0	0	0	0	1
HOSPITAL MARINA MAZATLAN	5	12	12	4	0	33
HOSPITAL ANGELES CULIACAN	5	1	1	0	0	7
MEDICA DE LA CIUDAD	4	1	0	0	0	5
Total	1,539	2,323	1,591	136	73	5,662

CONFIRMADOS DEL AREA DE LA SALUD <small>Registrados en Plataforma SINAVE/SISVER</small>	Hasta el día de Hoy	DEFUNCION
MEDICOS	1,539	38
ENFERMERAS	2,323	11
OTROS TRABAJADORES DE LA SALUD	1,591	15
LABORATORISTAS	136	1
DENTISTAS	73	1
Total	5,662	66





DIRECCIÓN DE PREVENCIÓN Y PROMOCIÓN DE LA SALUD
SUBDIRECCIÓN DE VIGILANCIA EPIDEMIOLÓGICA

SALUD

SECRETARÍA DE SALUD

