



# SERVICIOS DE SALUD DE SINALOA

SUBDIRECCIÓN DE VIGILANCIA EPIDEMIOLÓGICA

## COVID-19 SINALOA

Comunicado Técnico Diario

NUEVA  
NORMALIDAD

jueves, 23 de septiembre de 2021

**SALUD**

SECRETARÍA DE SALUD

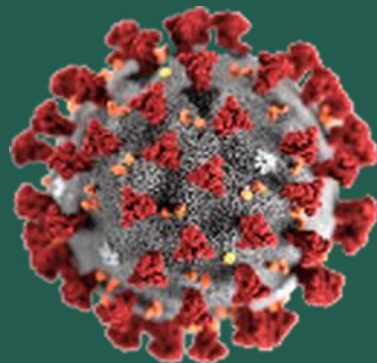

**Dr. José Pablo Güémez Alvarez**

Jefe de Depto. De Vigilancia Epidemiologica

Servicios de Salud de Sinaloa

Nota: Este comunicado contiene información preliminar y sus datos pueden variar sin previo aviso, datos presentados disponibles a la fecha y corte especificados.

TABLA POR MUNICIPIO DE RESIDENCIA DEL PACIENTE

SERVICIOS DE SALUD DE SINALOA										
SINALOA , PLATAFORMA DE VIGILANCIA EPIDEMIOLOGICA COVID-19										
Municipios	Notificados en Plataforma	Acumulados al 23/sep/2021		RESULTADO FINAL						Total Activos*
	Num.-	Femeninos	Masculinos	RESULTADO NEGATIVO	RESULTADO INFLUENZA	OTROS DX	POSITIVO SARS-CoV-2	SOSPECHOSOS	DEFUNCION (+) Sars-CoV-2	
AHOME	24,475	13,559	10,916	13,663	30	263	10,348	171	1,448	198
CHOIX	588	289	299	291	2	11	281	3	36	8
EL FUERTE	2,799	1,533	1,266	1,342	1	39	1,402	15	223	47
GUASAVE	17,215	9,505	7,710	8,465	4	1,517	7,112	117	885	132
SINALOA	1,653	882	771	957	0	49	643	4	123	4
ANGOSTURA	1,453	767	686	699	0	26	726	2	153	9
MOCORITO	927	481	446	492	0	27	407	1	90	15
SALVADOR ALVARADO	4,165	2,271	1,894	2,274	0	61	1,824	6	262	24
BADIRAGUATO	1,451	807	644	811	0	74	565	1	30	24
CULIACÁN	72,111	40,273	31,838	38,583	9	3,780	29,550	189	3,050	146
NAVOLATO	5,912	3,262	2,650	3,290	4	190	2,408	20	299	24
COSALÁ	1,012	503	509	444	0	197	368	3	13	9
ELOTA	2,355	1,271	1,084	1,331	1	51	971	1	55	38
SAN IGNACIO	469	258	211	174	0	7	288	0	26	0
CONCORDIA	378	191	187	172	0	0	190	0	43	1
MAZATLAN	23,224	12,692	10,532	10,653	1	1,737	10,702	131	1,414	83
ESCUINAPA	2,846	1,573	1,273	1,244	0	92	1,508	2	117	2
ROSARIO	2,314	1,216	1,098	981	1	62	1,267	3	93	2
<b>Total</b>	<b>165,347</b>	<b>91,333</b>	<b>74,014</b>	<b>85,866</b>	<b>53</b>	<b>8,183</b>	<b>70,560</b>	<b>669</b>	<b>8,360</b>	<b>766</b>
<b>Otro Estado</b>	<b>873</b>	<b>345</b>	<b>528</b>	<b>421</b>	<b>0</b>	<b>50</b>	<b>395</b>	<b>7</b>	<b>79</b>	

Fuente: Plataforma Nacional SISVER, Preliminar al Corte. Acumulados al 23/sep/2021 , Por Lugar de Residencia.

CASOS ACTIVOS\*: Caso Confirmado Positivo con fecha de inicio de sintomas en los ultimos 14 dias.



## COVID-19 SINALOA: Resumen de Casos

27 febrero 2020 - al jueves, 23 de septiembre de 2021

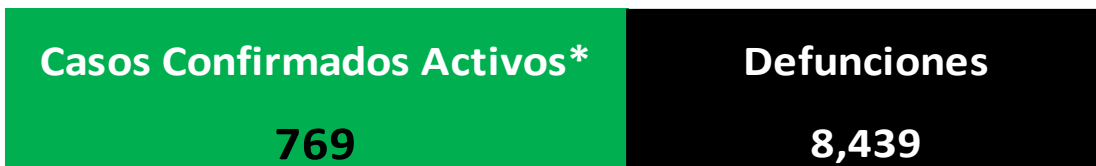
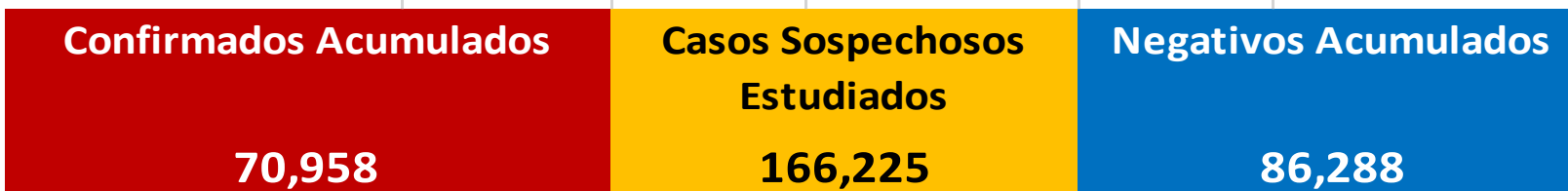

\* CASO ACTIVO: Caso Confirmado Positivo con Fecha de Inicio de Síntomas en los Últimos 14 Días



**574** Días

[ 27/02/2020 - 23/09/2021 ]

**Días de COVID-19 en SINALOA**



## Casos Confirmados\* Activos, de COVID-19 por Municipio al día de hoy 23/sep/2021

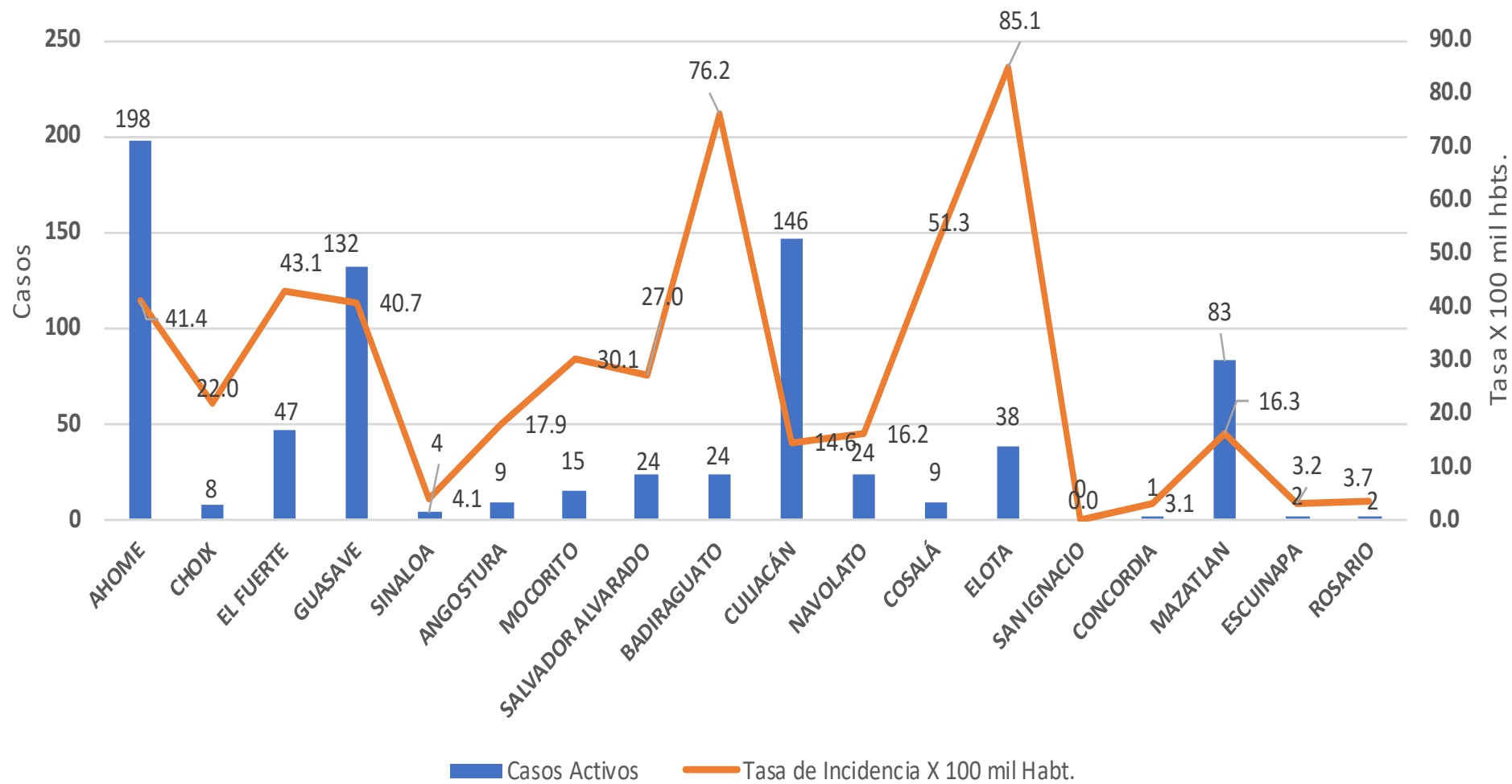



## INCIDENCIA DE CASOS ACTIVOS POR MUNICIPIO

■ 29/ago/2021 al 11/sep/2021  
■ 05/sep/2021 al 18/sep/2021

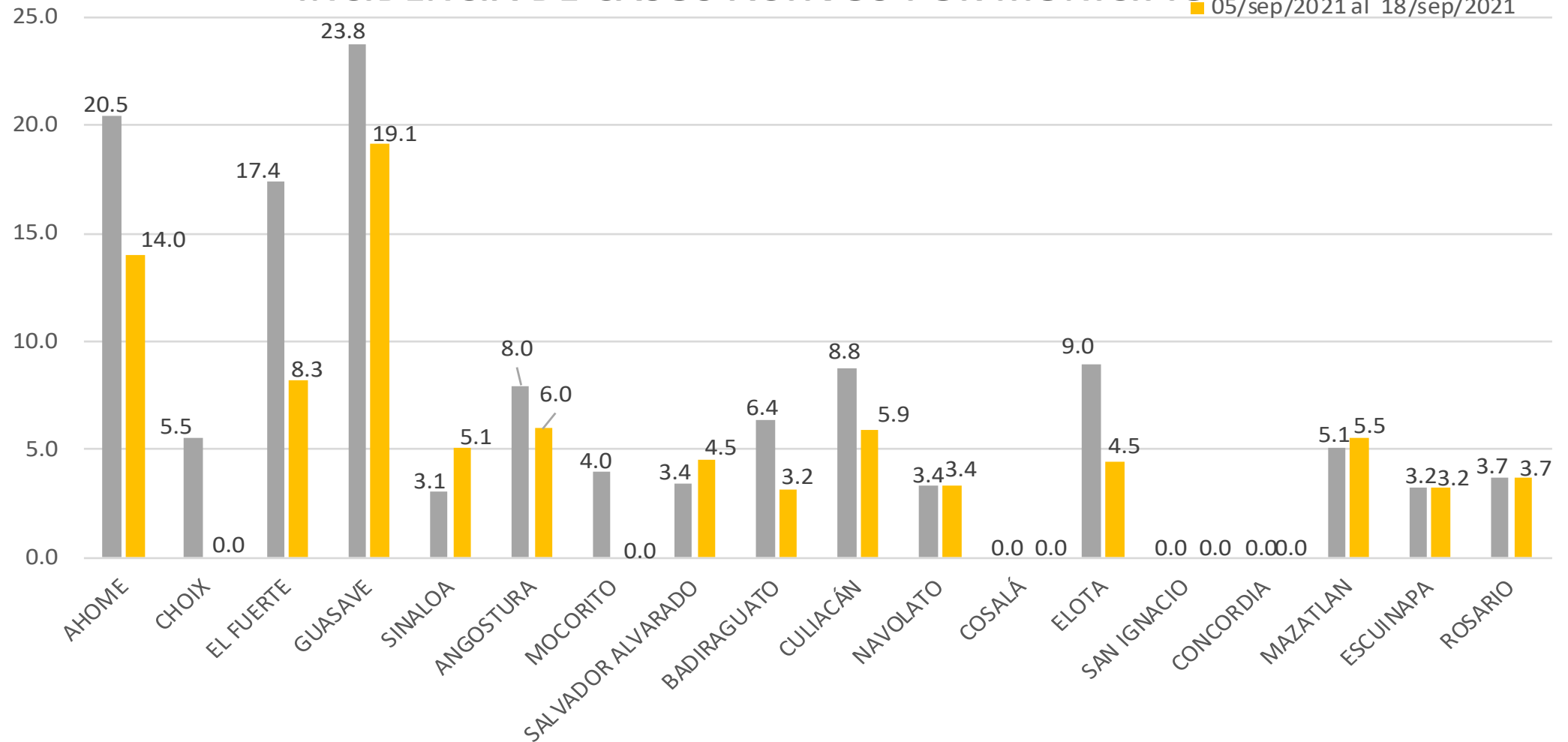

# COVID-19 Sinaloa: Casos positivos, sospechosos y negativos

**166,225** Personas  
Notificadas

**34.1%** Positividad  
Semana 37/2021

## Escenario del Estado de Sinaloa

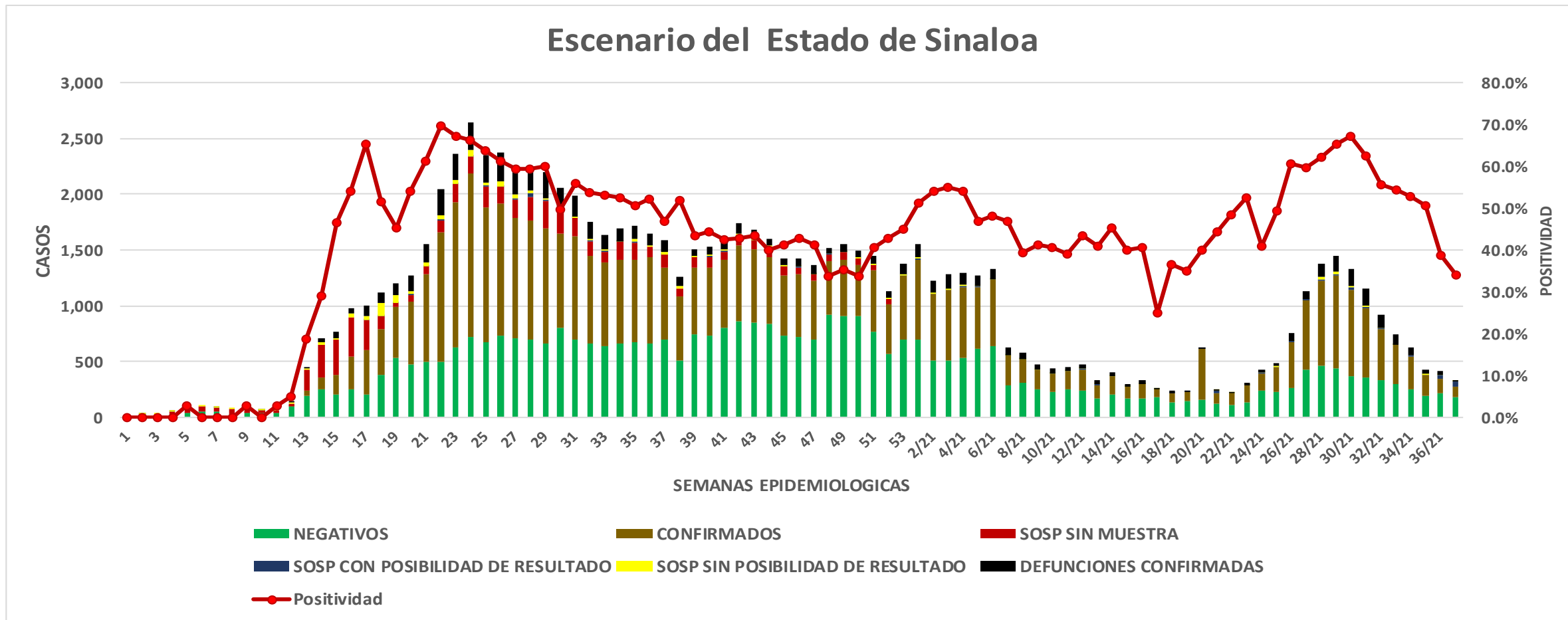

# COVID-19 Sinaloa: Casos Estimados, Defunciones, Demanda Diagnostica y Positividad

**NUEVA  
NORMALIDAD**

Casos y Defunciones del Estado de Sinaloa

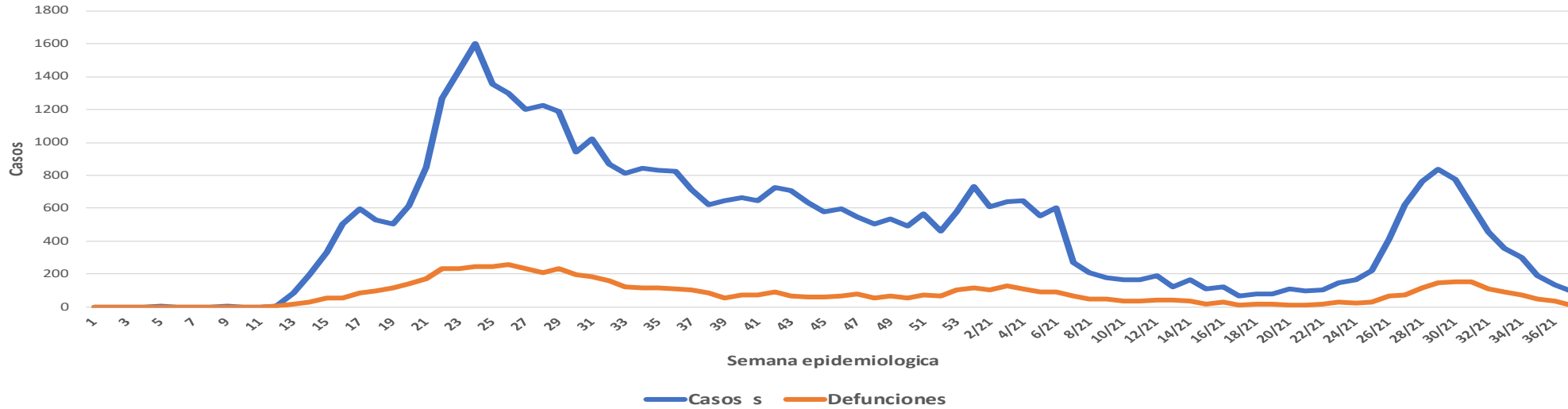

Estado de Sinaloa

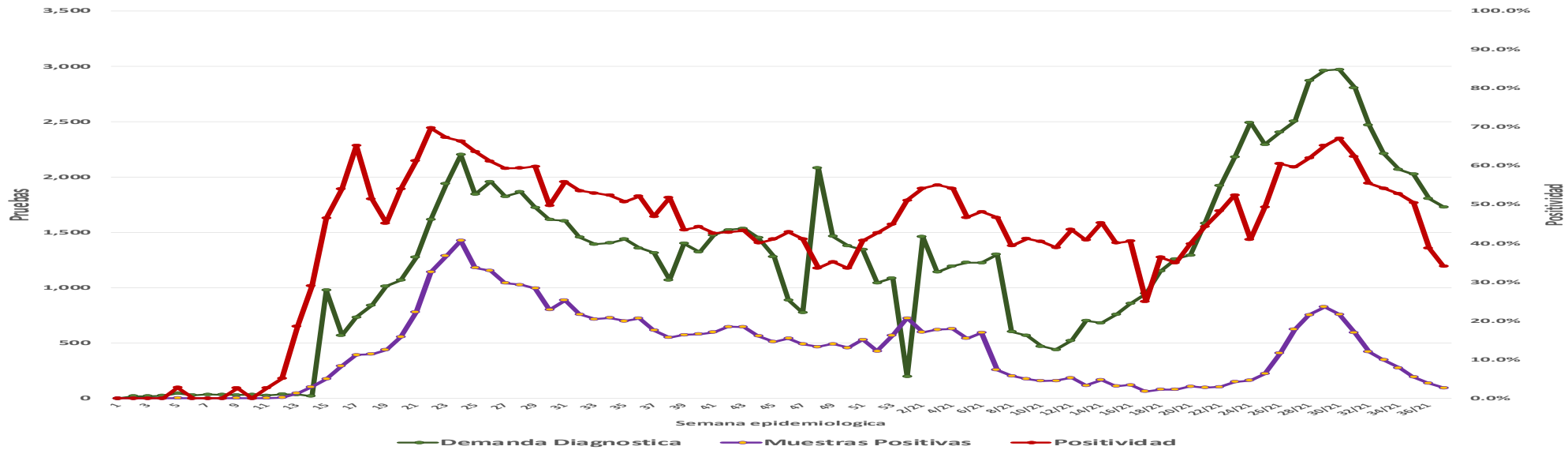

# COVID-19 Sinaloa: Casos Positivos a SARS-CoV-2, por LESPS Notificados los últimos 7 días.

**NUEVA  
NORMALIDAD**

CASOS CONFIRMADOS A SARS-CoV-2 SEGÚN MUNICIPIO LOS ULTIMOS 7 DIAS POR LESPS	23/09/2021 Acum. Hasta el día de hoy	CASOS CONFIRMADOS A SARS-COV-2 LOS ULTIMOS 7 DIAS POR LESPS							Total de Casos Confirmados Ultimos 7 Dias
		Registrados en Plataforma SINAVE/SISVER							
		22/09/2021	21/09/2021	20/09/2021	19/09/2021	18/09/2021	17/09/2021	16/09/2021	
AHOME	10,348	3	2	6	4	1	0	4	20
CHOIX	281	0	0	0	0	0	0	0	0
EL FUERTE	1,402	0	0	2	0	0	0	2	4
GUASAVE	7,112	0	1	7	11	0	1	3	23
SINALOA	643	0	0	1	0	0	0	1	2
ANGOSTURA	726	0	0	0	0	0	0	0	0
MOCORITO	407	2	0	0	0	0	0	1	3
SALVADOR ALVARADO	1,824	0	0	1	0	0	0	0	1
BADIRAGUATO	565	0	0	0	0	0	0	0	0
CULIACAN	29,550	3	7	0	1	3	5	0	19
NAVOLATO	2,408	0	0	0	0	0	0	0	0
COSALA	368	0	0	0	0	0	0	0	0
ELOTA	971	0	0	0	0	0	0	1	1
SAN IGNACIO	288	0	0	0	0	0	0	0	0
CONCORDIA	190	0	0	0	0	0	0	0	0
MAZATLAN	10,702	1	6	0	0	8	0	3	18
ESCUINAPA	1,508	1	1	0	0	0	0	0	2
ROSARIO	1,267	0	0	0	0	0	0	0	0
<b>Total Estado</b>	<b>70,560</b>	<b>10</b>	<b>17</b>	<b>17</b>	<b>16</b>	<b>12</b>	<b>6</b>	<b>15</b>	<b>93</b>
De Otros Estados	<b>395</b>								
	<b>70,955</b>								





# COVID-19 Sinaloa: Casos y Defunciones Positivas a SARS-CoV-2, por LESPS, Notificadas los últimos 7 días.

**NUEVA  
NORMALIDAD**

CASOS POSITIVOS A SARS-CoV-2 SEGÚN <b>JURISDICCION</b> LOS ULTIMOS 7 DIAS	23/09/2021 Acum. Hasta el día de hoy	CASOS POSITIVOS A SARS-COV-2 LOS ULTIMOS 7 DIAS							Total de Casos Confirmados Ultimos 7 Dias
		Registrados en Plataforma SINAVE/SISVER							
		22/09/2021	21/09/2021	20/09/2021	19/09/2021	18/09/2021	17/09/2021	16/09/2021	
Jurisdiccion I, Los Mochis	12,031	3	2	8	4	1	0	6	24
Jurisdiccion II, Guasave	7,755	0	1	8	11	0	1	4	25
Jurisdiccion III, Guamuchil	2,957	2	0	1	0	0	0	1	4
Jurisdiccion IV, Culiacan	32,891	3	7	0	1	3	5	0	19
Jurisdiccion V, Mazatlan	12,151	1	6	0	0	8	0	4	19
Jurisdiccion VI, Escuinapa	2,775	1	1	0	0	0	0	0	2
<b>Total Estado</b>	<b>70,560</b>	<b>10</b>	<b>17</b>	<b>17</b>	<b>16</b>	<b>12</b>	<b>6</b>	<b>15</b>	<b>93</b>

BASE SISVER		DEFUNCIONES POSITIVAS A SARS-COV-2 LOS ULTIMOS 7 DIAS							Total de Casos Confirmados Ultimos 7 Dias
DEFUNCIONES POSITIVAS A SARS-CoV-2 POR JURISDICCION LOS ULTIMOS 7 DIAS	23/09/2021 Acum. Hasta el día de hoy	Registrados en Plataforma SINAVE/SISVER							
		22/09/2021	21/09/2021	20/09/2021	19/09/2021	18/09/2021	17/09/2021	16/09/2021	
		Jurisdiccion I, Los Mochis	1,707	0	4	0	1	3	2
Jurisdiccion II, Guasave	1,008	0	0	1	5	1	2	2	11
Jurisdiccion III, Guamuchil	505	1	0	0	0	1	0	1	3
Jurisdiccion IV, Culiacan	3,392	0	3	3	0	1	3	1	11
Jurisdiccion V, Mazatlan	1,538	0	0	2	2	0	0	2	6
Jurisdiccion VI, Escuinapa	210	0	0	0	0	1	0	0	1
<b>Total Estado</b>	<b>8,360</b>	<b>1</b>	<b>7</b>	<b>6</b>	<b>8</b>	<b>7</b>	<b>7</b>	<b>7</b>	<b>43</b>



# COVID-19 Sinaloa: Defunciones Confirmadas por Laboratorio a SARS-CoV-2 Notificadas por Municipio últimos 7 días.

BASE SISVER

DEFUNCIONES POSITIVAS A SARS-CoV-2 SEGÚN MUNICIPIO LOS ULTIMOS 7 DIAS	23/09/2021 Acum. Hasta el día de hoy	DEFUNCIONES POSITIVAS A SARS-COV-2 LOS ULTIMOS 7 DIAS							Total de Casos Confirmados Ultimos 7 Dias
		Registrados en Plataforma SINAVE/SISVER							
		22/09/2021	21/09/2021	20/09/2021	19/09/2021	18/09/2021	17/09/2021	16/09/2021	
AHOME	1,448	0	4	0	1	2	1	1	9
CHOIX	36	0	0	0	0	0	0	0	0
EL FUERTE	223	0	0	0	0	1	1	0	2
GUASAVE	885	0	0	1	3	1	2	1	8
SINALOA	123	0	0	0	2	0	0	1	3
ANGOSTURA	153	0	0	0	0	0	0	0	0
MOCORITO	90	1	0	0	0	1	0	1	3
SALVADOR ALVARADO	262	0	0	0	0	0	0	0	0
BADIRAGUATO	30	0	0	0	0	0	0	0	0
CULIACAN	3,050	0	3	3	0	1	3	1	11
NAVOLATO	299	0	0	0	0	0	0	0	0
COSALA	13	0	0	0	0	0	0	0	0
ELOTA	55	0	0	0	0	0	0	0	0
SAN IGNACIO	26	0	0	0	0	0	0	0	0
CONCORDIA	43	0	0	0	0	0	0	0	0
MAZATLAN	1,414	0	0	2	2	0	0	2	6
ESCUINAPA	117	0	0	0	0	1	0	0	1
ROSARIO	93	0	0	0	0	0	0	0	0
<b>Total Estado</b>	<b>8,360</b>	<b>1</b>	<b>7</b>	<b>6</b>	<b>8</b>	<b>7</b>	<b>7</b>	<b>7</b>	<b>43</b>
Defunciones; Residentes de otros Estados	56								
<b>Total Defunciones en el EDO</b>	<b>8,416</b>								

**NUEVA NORMALIDAD**



# COVID-19 Sinaloa: Defunciones Confirmadas por Laboratorio, Asociación o Dictaminación a SARS-CoV-2 Notificadas al Estado.

## COVID-19, SINALOA: DEFUNCIONES POR ASOCIACION Y DICTAMINACION CLINICA EPIDEMIOLOGICA

NUEVA  
NORMALIDAD

CLASIFICACION FINAL DEFUNCIONES	Informacion hasta: 23/09/2021			TOTAL DEFUNCIONES
	TOMA DE MUESTRA		TOTAL	
	SI	NO		
CONFIRMADO POR LABORATORIO	6690	0	6,690	8,439
CONFIRMADO POR ANTIGENO	64	1186	1,250	
CONFIRMADO POR ASOCIACIÓN	16	85	101	
CONFIRMADO POR DICTAMINACIÓN	39	359	398	
INVALIDO	3	0	3	566
NO REALIZADO	74	0	74	
SOSPECHOSO	40	449	489	
NEGATIVO	2128	0	2,128	2,380
NEGATIVO ANTIGENO	6	246	252	
<b>TOTAL GENERAL</b>	<b>9,054</b>	<b>2,079</b>	<b>11,133</b>	<b>11,385</b>



# COVID-19 Sinaloa: Casos y Defunciones en Embarazadas y Menores de 18 años

<b>EMBARAZADAS CON SARS-COV2</b> <small>Registrados en Plataforma SINAVE/SISVER</small>	Casos	Defunciones
SSA	287	9
IMSS	373	5
IMSS-OPORTUNIDADES	25	0
SEDENA	10	0
ISSSTE	12	0
SEMAR	7	0
MUNICIPAL	2	0
HOSPITAL MARGARITA MAZA DE JUAREZ	0	0
ESTATAL	5	0
HOSPITAL CIVIL DE CULIACAN	0	0
PRIVADA	2	0
CLINICA HOSPITAL CULIACAN S. A. DE C. V.	0	0
HOSPITAL MARINA MAZATLAN	0	0
HOSPITAL ANGELES CULIACAN	0	0
MEDICA DE LA CIUDAD	0	1
<b>Total</b>	<b>723</b>	<b>15</b>

<b>MENORES DE 18 AÑOS POSITIVOS A SARS-CoV-2</b>	Casos	Defunciones
SSA	1,367	6
IMSS	1,598	16
IMSS-OPORTUNIDADES	87	1
SEDENA	16	0
ISSSTE	45	2
SEMAR	13	0
MUNICIPAL	5	0
HOSPITAL MARGARITA MAZA DE JUAREZ	0	0
ESTATAL	26	0
HOSPITAL CIVIL DE CULIACAN	0	0
PRIVADA	18	0
CLINICA HOSPITAL CULIACAN S. A. DE C. V.	0	0
HOSPITAL MARINA MAZATLAN	0	0
HOSPITAL ANGELES CULIACAN	0	0
MEDICA DE LA CIUDAD	0	0
<b>Total</b>	<b>3175</b>	<b>25</b>

**NUEVA  
NORMALIDAD**



# COVID-19 Sinaloa: Casos confirmados en personal de la salud por Institución

**NUEVA  
NORMALIDAD**

SARS-CoV-2 POR INSTITUCION Y PERSONAL DE LA SALUD Registrados en Plataforma SINAVE/SISVER	MEDICOS	ENFERMERAS	OTROS TRABAJADORES DE LA SALUD	LABORATORISTAS	DENTISTAS	TOTAL
SSA	787	964	790	58	75	2,674
IMSS	831	1,513	1,198	77	24	3,643
IMSS-OPORTUNIDADES	42	50	30	2	2	126
SEDENA	3	4	7	1	0	15
ISSSTE	171	322	163	22	7	685
SEMAR	10	22	5	2	2	41
MUNICIPAL	14	11	13	0	0	38
HOSPITAL MARGARITA MAZA DE JUAREZ	14	11	13	0	0	38
ESTATAL	92	46	24	2	0	164
HOSPITAL CIVIL DE CULIACAN	92	46	24	2	0	164
PRIVADA	44	21	19	5	1	90
CLINICA HOSPITAL CULIACAN S. A. DE C. V.	1	0	0	0	0	1
HOSPITAL MARINA MAZATLAN	5	12	15	4	0	36
HOSPITAL ANGELES CULIACAN	6	1	1	0	0	8
MEDICA DE LA CIUDAD	4	1	0	0	0	5
<b>Total</b>	<b>1,994</b>	<b>2,953</b>	<b>2,249</b>	<b>169</b>	<b>111</b>	<b>7,476</b>

CONFIRMADOS DEL AREA DE LA SALUD Registrados en Plataforma SINAVE/SISVER	Hasta el día de Hoy	DEFUNCION
MEDICOS	1,994	60
ENFERMERAS	2,953	18
OTROS TRABAJADORES DE LA SALUD	2,249	22
LABORATORISTAS	169	3
DENTISTAS	111	3
<b>Total</b>	<b>7,476</b>	<b>106</b>





DIRECCIÓN DE PREVENCIÓN Y PROMOCIÓN DE LA SALUD  
SUBDIRECCIÓN DE VIGILANCIA EPIDEMIOLÓGICA

**SALUD**

SECRETARÍA DE SALUD

