



# SERVICIOS DE SALUD DE SINALOA

SUBDIRECCIÓN DE VIGILANCIA EPIDEMIOLÓGICA

## COVID-19 SINALOA

Comunicado Técnico Diario

NUEVA  
NORMALIDAD

viernes, 22 de enero de 2021

**SALUD**

SECRETARÍA DE SALUD



**Dr. José Pablo Güémez Alvarez**

Jefe de Depto. De Vigilancia Epidemiologica

Servicios de Salud de Sinaloa

Nota: Este comunicado contiene información preliminar y sus datos pueden variar sin previo aviso, datos presentados disponibles a la fecha y corte especificados.

# Cronología COVID-19

58 días

26 días

28 días

276

Hoy - 22/01/2021



388 Dias

[ 31/12/2019 - 22/01/2021 ]

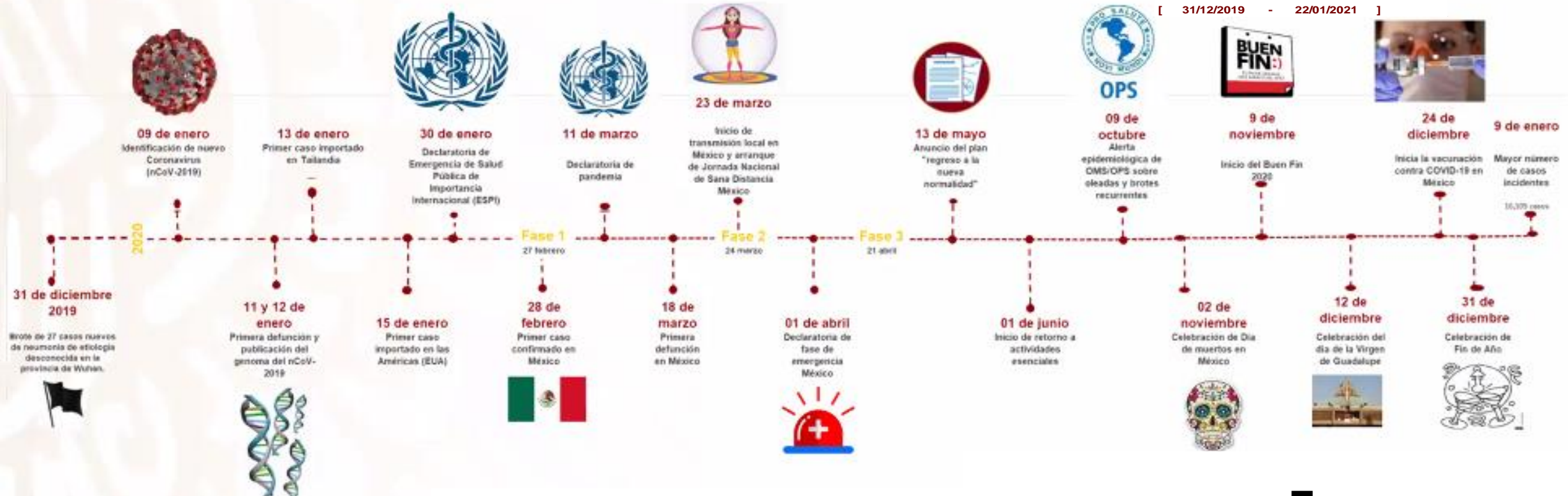

27 feb - al viernes, 22 de enero de 2021

**Confirmados Acumulados**  
**29,808**

**Defunciones**  
**4,538**

**Casos Confirmados Activos\***  
**1,070**



330 Dias

[ 27/02/2020 - 22/01/2021 ]

Días de COVID-19 en SINALOA



# COVID-19 Sinaloa: Tabla con Reporte por Municipio de Residencia



SERVICIOS DE SALUD DE SINALOA SUBDIRECCION DE EPIDEMIOLOGIA												
SINALOA , PLATAFORMA DE VIGILANCIA EPIDEMIOLOGICA COVID-19												
Municipios	Notificados en Plataforma	Acumulados al 22/ene/2021		RESULTADO FINAL						Tasa de Incidencia	Total Activos*	Tasa de Incidencia Activos
	Num.-	Femeninos	Masculinos	RESULTADO NEGATIVO	RESULTADO INFLUENZA	OTROS DX	POSITIVO SARS-CoV-2	SOSPECHOSOS	DEFUNCION (+) Sars-CoV-2			
AHOME	8,627	4,565	4,062	4,256	30	244	3,945	152	844	824.1	162	33.8
CHOIX	201	95	106	93	2	7	94	5	11	258.6	2	5.5
EL FUERTE	786	392	394	362	1	30	377	16	109	345.7	21	19.3
GUASAVE	9,301	5,126	4,175	3,649	4	1,461	4,050	137	530	1250.3	155	47.9
SINALOA	914	444	470	457	0	47	391	19	58	400.2	14	14.3
ANGOSTURA	588	269	319	190	0	28	358	12	95	714.0	4	8.0
MOCORITO	310	146	164	137	0	19	149	5	52	298.9	3	6.0
SALVADOR ALVARADO	1,754	892	862	630	0	62	1,031	31	172	1161.9	53	59.7
BADIRAGUATO	410	216	194	196	0	40	167	7	19	530.3	5	15.9
CULIACÁN	29,339	15,928	13,411	13,092	9	2,980	12,723	535	1,615	1272.8	512	51.2
NAVOLATO	1,946	1,066	880	903	4	149	856	34	153	577.0	19	12.8
COSALÁ	281	164	117	70	0	133	75	3	4	427.8	1	5.7
ELOTA	216	106	110	96	1	34	82	3	18	183.6	5	11.2
SAN IGNACIO	114	55	59	52	0	6	56	0	13	236.4	0	0.0
CONCORDIA	130	57	73	45	0	14	71	0	24	223.1	2	6.3
ESCUINAPA	633	347	286	225	0	54	351	3	70	564.9	1	1.6
MAZATLÁN	10,237	5,400	4,837	4,104	1	1,393	4,664	75	684	917.7	98	19.3
ROSARIO	409	194	215	161	1	34	191	22	34	349.2	11	20.1
<b>Total</b>	<b>66,196</b>	<b>35,462</b>	<b>30,734</b>	<b>28,718</b>	<b>53</b>	<b>6,735</b>	<b>29,631</b>	<b>1,059</b>	<b>4,505</b>	<b>938.7</b>	<b>1,068</b>	<b>33.8</b>
<b>Otro Estado</b>	<b>396</b>	<b>160</b>	<b>236</b>	<b>179</b>	<b>0</b>	<b>26</b>	<b>176</b>	<b>15</b>	<b>33</b>			

Fuente: Plataforma Nacional SISVER, Preliminar al Corte. Acumulados al 22/ene/2021 Tasa de Incidencia por 100,000 Habitantes. Por Lugar de Residencia.

CASOS ACTIVOS\*: Caso Confirmado Positivo con fecha de inicio de síntomas en los últimos 14 días.

Fuente: Plataforma Nacional SINAVE/SISVER, Acumulados al 22/ene/2021; Dr. José P. Güémez A.



## COVID-19 SINALOA: Resumen de Casos

27 feb - al viernes, 22 de enero de 2021

<b>Confirmados Acumulados</b> <b>29,808</b>	<b>Casos Sospechosos Estudiados</b> <b>66,596</b>	<b>Negativos Acumulados</b> <b>28,898</b>
--	--	--

<b>Casos Confirmados Activos*</b> <b>1,070</b>	<b>Defunciones</b> <b>4,538</b>
---	------------------------------------

\* CASO ACTIVO: Caso Confirmado Positivo con Fecha de Inicio de Sintomas en los Ultimos 14 Dias



**330** Dias

[ 27/02/2020 - 22/01/2021 ]

**Dias de COVID-19 en SINALOA**



## Casos Confirmados\* Activos, de COVID-19 por Municipio al día de hoy 22/ene/2021

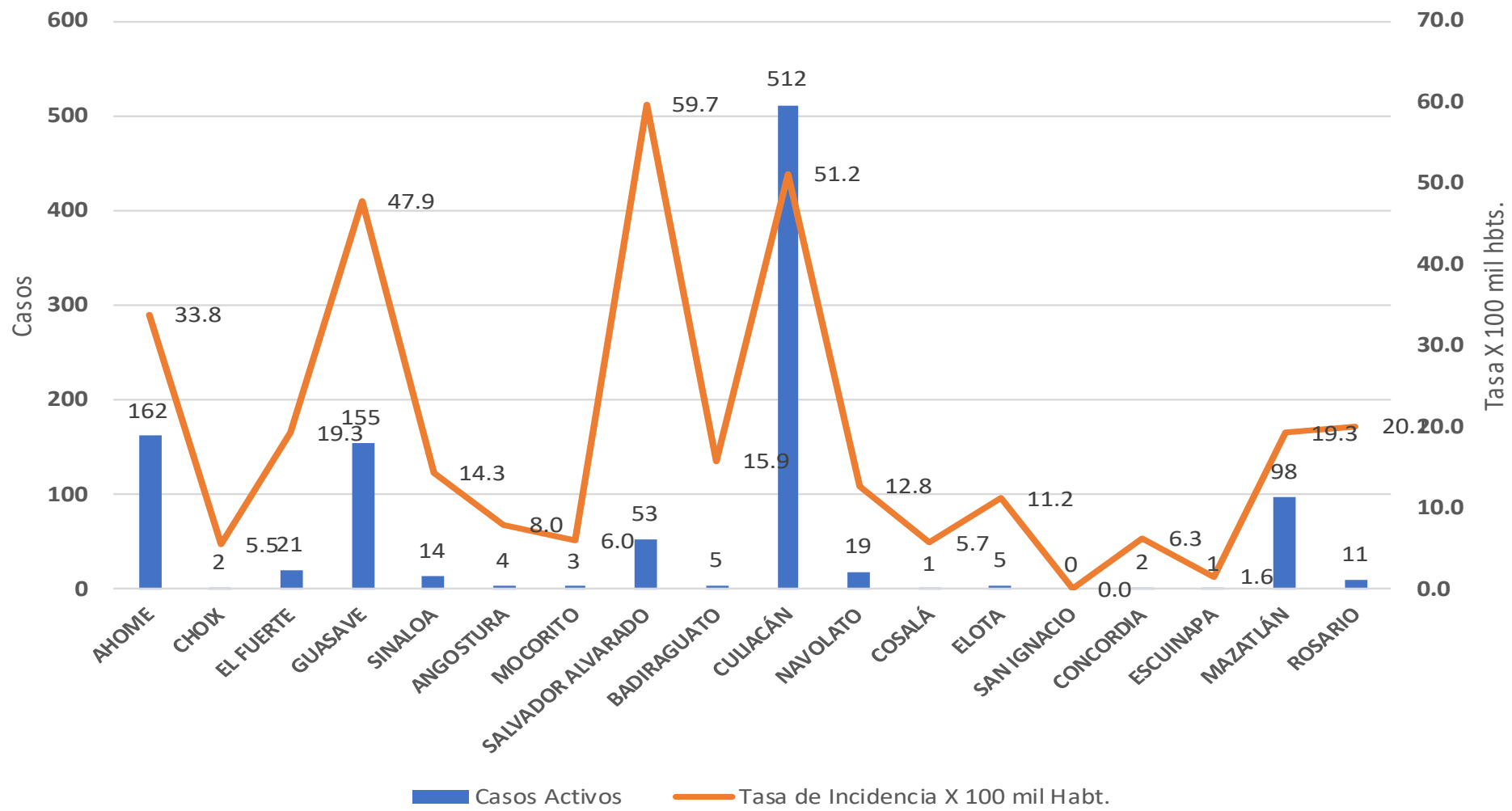

Fuente: Plataforma Nacional SINAVE/SISVER, Acumulados al 22/ene/2021; Dr. José P. Güémez A.



## INCIDENCIA DE CASOS ACTIVOS POR MUNICIPIO

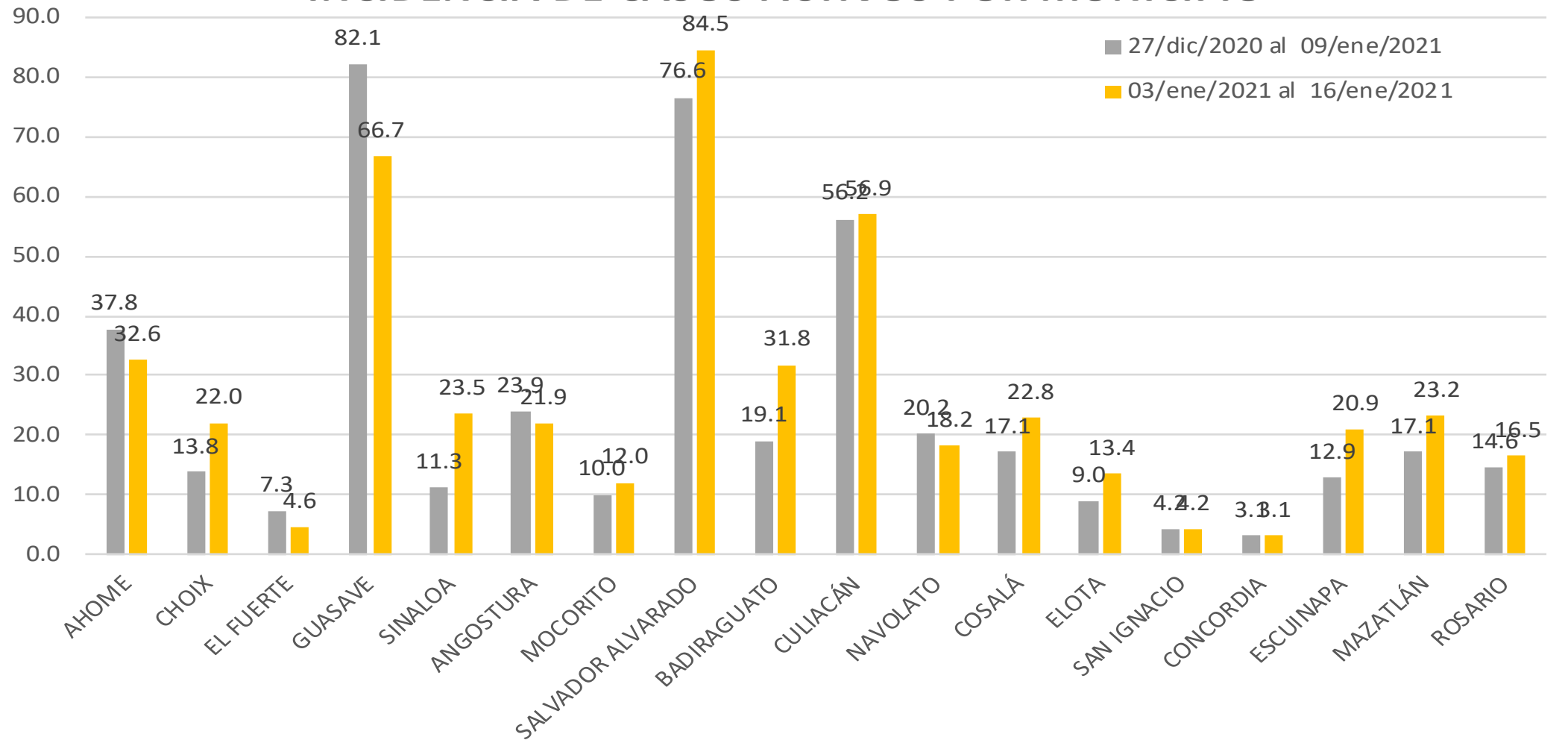

# COVID-19 Sinaloa: Casos positivos, sospechosos y negativos

**66,596** Personas  
Notificadas

**54.0%** Positividad  
Semana 2/2021

**NUEVA  
NORMALIDAD**

## Escenario del Estado de Sinaloa

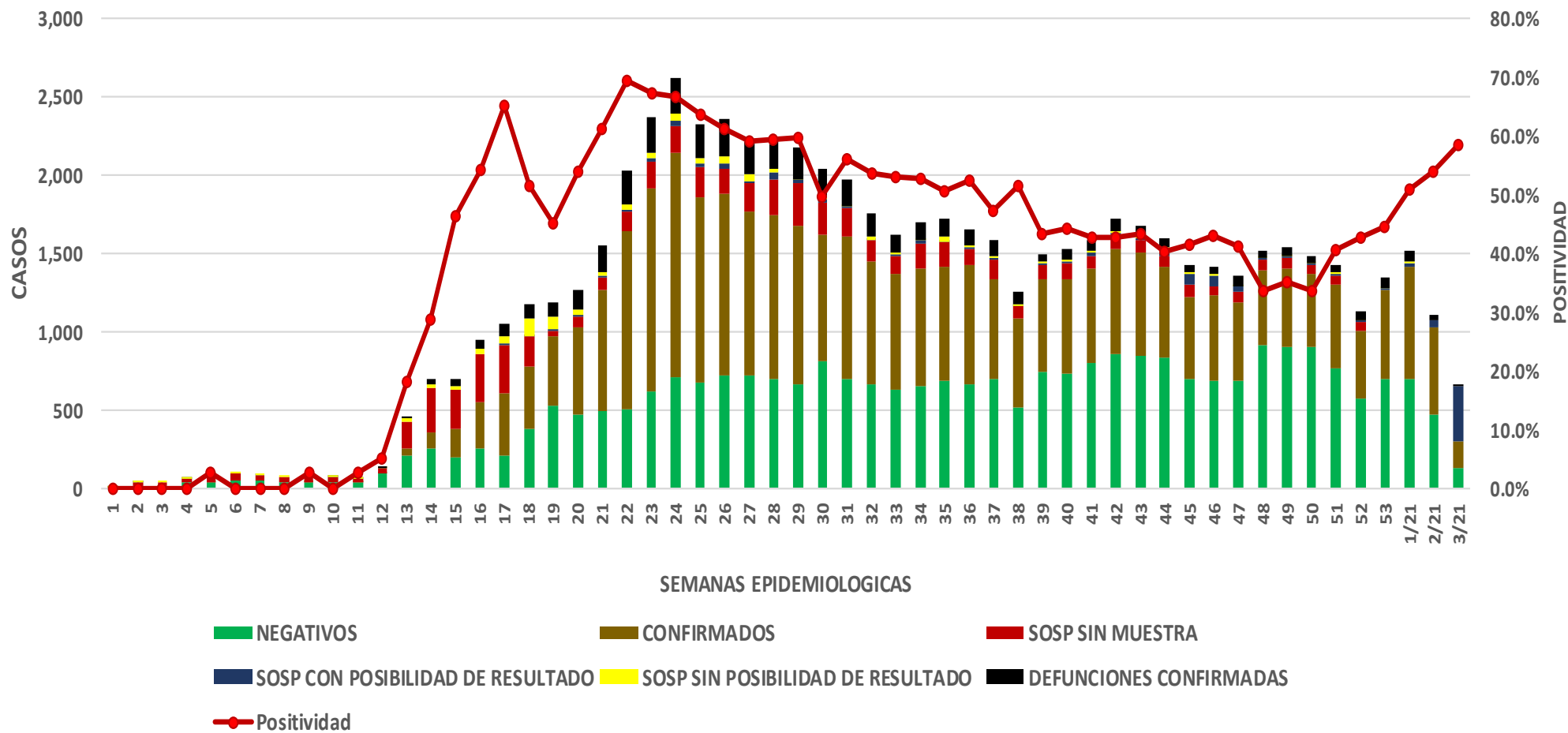



# COVID-19 Sinaloa: Casos Estimados, Defunciones, Demanda Diagnostica y Positividad

**NUEVA  
NORMALIDAD**

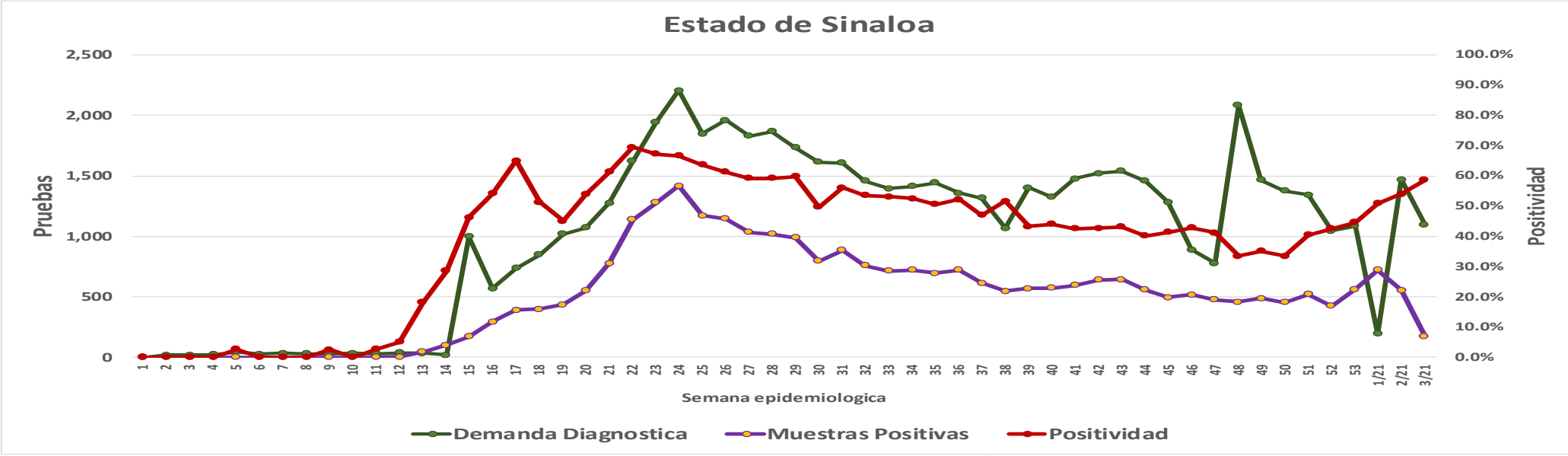
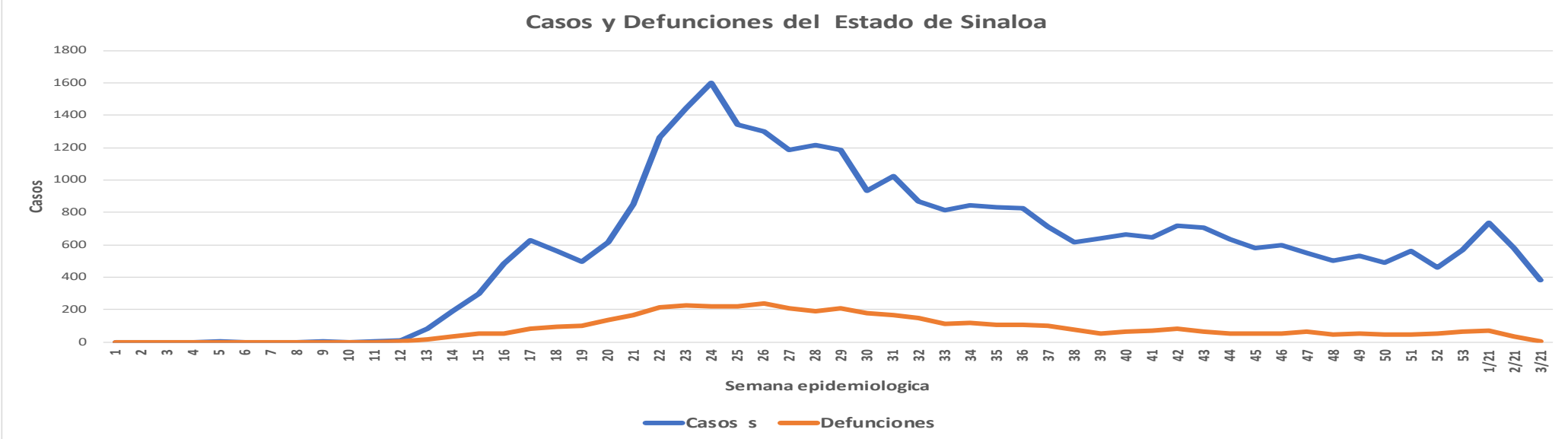

Fuente: Plataforma Nacional SINAVE/SISVER, Acumulados al 22/ene/2021; Dr. José P. Güémez A.



# COVID-19 Sinaloa: Tabla de Municipios con Casos Positivos a SARS-CoV-2, por LESPS Notificados los últimos 7 días.

CASOS CONFIRMADOS A SARS-CoV-2 SEGÚN MUNICIPIO LOS ULTIMOS 7 DIAS POR LESPS	22/01/2021 Acum. Hasta el día de hoy	CASOS CONFIRMADOS A SARS-COV-2 LOS ULTIMOS 7 DIAS POR LESPS							Total de Casos Confirmados Ultimos 7 Dias
		Registrados en Plataforma SINAVE/SISVER							
		21/01/2021	20/01/2021	19/01/2021	18/01/2021	17/01/2021	16/01/2021	15/01/2021	
AHOME	3,945	20	1	8	2	14	7	7	59
CHOIX	94	0	0	0	0	2	0	1	3
EL FUERTE	377	2	0	0	0	2	0	0	4
GUASAVE	4,050	5	14	22	0	6	9	7	63
SINALOA	391	1	4	5	0	2	0	1	13
ANGOSTURA	358	0	1	0	0	1	0	1	3
MOCORITO	149	0	1	1	0	0	1	1	4
SALVADOR ALVARADO	1,031	1	2	5	0	2	7	14	31
BADIRAGUATO	167	0	1	0	0	1	4	1	7
CULIACAN	12,723	15	31	47	24	41	37	63	258
NAVOLATO	856	2	0	3	1	3	0	1	10
COSALA	75	0	0	0	0	0	1	0	1
ELOTA	82	2	2	2	3	0	0	1	10
SAN IGNACIO	56	0	1	0	0	0	0	0	1
CONCORDIA	71	1	0	0	1	0	0	0	2
ESCUINAPA	351	3	0	1	0	3	0	0	7
MAZATLAN	4,664	14	12	28	28	11	6	10	109
ROSARIO	191	2	0	0	0	2	0	0	4
<b>Total Estado</b>	<b>29,631</b>	<b>68</b>	<b>70</b>	<b>122</b>	<b>59</b>	<b>90</b>	<b>72</b>	<b>108</b>	<b>589</b>
De Otros Estados	176								
	<b>29,807</b>								

**NUEVA  
NORMALIDAD**



## COVID-19 Sinaloa: Tabla por Jurisdicción Positivos a SARS-CoV-2, por LESPS, Notificadas los últimos 7 días.

NUEVA  
NORMALIDAD

CASOS POSITIVOS A SARS-CoV-2 SEGÚN <b>JURISDICCION</b> LOS ULTIMOS 7 DIAS	22/01/2021	CASOS POSITIVOS A SARS-COV-2 LOS ULTIMOS 7 DIAS							Total de Casos Confirmados Ultimos 7 Dias
	Acum. Hasta el dia de hoy	Registrados en Plataforma SINAVE/SISVER							
		21/01/2021	20/01/2021	19/01/2021	18/01/2021	17/01/2021	16/01/2021	15/01/2021	
Jurisdiccion I, Los Mochis	4,416	22	1	8	2	18	7	8	66
Jurisdiccion II, Guasave	4,441	6	18	27	0	8	9	8	76
Jurisdiccion III, Guamuchil	1,538	1	4	6	0	3	8	16	38
Jurisdiccion IV, Culiacan	13,746	17	32	50	25	45	41	65	275
Jurisdiccion V, Elota	213	2	3	2	3	0	1	1	12
Jurisdiccion VI, Mazatlan	5,277	20	12	29	29	16	6	10	122
<b>Total Estado</b>	<b>29,631</b>	<b>68</b>	<b>70</b>	<b>122</b>	<b>59</b>	<b>90</b>	<b>72</b>	<b>108</b>	<b>589</b>



# COVID-19 Sinaloa: Defunciones Confirmadas por Laboratorio a SARS-CoV-2 Notificadas por Municipio últimos 7 días.

**Total Estado** 4,395 5 2 5 3 4 4 6 29

BASE SISVER

DEFUNCIONES POSITIVAS A SARS-CoV-2 SEGÚN MUNICIPIO LOS ULTIMOS 7 DIAS	22/01/2021 Acum. Hasta el día de hoy	DEFUNCIONES POSITIVAS A SARS-COV-2 LOS ULTIMOS 7 DIAS							Total de Casos Confirmados Ultimos 7 Dias
		Registrados en Plataforma SINAVE/SISVER							
		21/01/2021	20/01/2021	19/01/2021	18/01/2021	17/01/2021	16/01/2021	15/01/2021	
AHOME	844	0	0	3	1	1	4	3	12
CHOIX	11	0	0	0	0	0	0	0	0
EL FUERTE	109	0	1	0	0	0	0	1	2
GUASAVE	530	0	2	1	4	1	4	0	12
SINALOA	58	0	0	0	1	0	0	0	1
ANGOSTURA	95	0	1	1	0	1	0	0	3
MOCORITO	52	0	0	0	0	0	0	1	1
SALVADOR ALVARADO	172	0	1	1	0	0	3	1	6
BADIRAGUATO	19	0	0	0	0	0	0	0	0
CULIACAN	1,615	0	4	5	3	6	2	7	27
NAVOLATO	153	0	0	1	0	1	0	1	3
COSALA	4	0	0	0	0	0	0	0	0
ELOTA	18	0	0	0	1	1	0	0	2
SAN IGNACIO	13	0	0	0	0	0	0	0	0
CONCORDIA	24	0	0	0	0	0	0	0	0
ESCUINAPA	70	0	0	2	0	0	0	0	2
MAZATLAN	684	1	1	0	1	0	2	1	6
ROSARIO	34	0	0	0	0	0	0	1	1

NUEVA NORMALIDAD

**Total Estado** 4,505 1 10 14 11 11 15 16 78

Defunciones; Residentes de otros Estados 25

BASE SISVER

DEFUNCIONES POSITIVAS A SARS-CoV-2 POR JURISDICCION LOS ULTIMOS 7 DIAS	22/01/2021 Acum. Hasta el día de hoy	DEFUNCIONES POSITIVAS A SARS-COV-2 LOS ULTIMOS 7 DIAS							Total de Casos Confirmados Ultimos 7 Dias
		Registrados en Plataforma SINAVE/SISVER							
		21/01/2021	20/01/2021	19/01/2021	18/01/2021	17/01/2021	16/01/2021	15/01/2021	
Jurisdiccion I, Los Mochis	964	0	1	3	1	1	4	4	14
Jurisdiccion II, Guasave	588	0	2	1	5	1	4	0	13
Jurisdiccion III, Guamuchil	319	0	2	2	0	1	3	2	10
Jurisdiccion IV, Culiacan	1,787	0	4	6	3	7	2	8	30
Jurisdiccion V, Elota	35	0	0	0	1	1	0	0	2
Jurisdiccion VI, Mazatlan	812	1	1	2	1	0	2	2	9

**Total Estado** 4,505 1 10 14 11 11 15 16 78



# COVID-19 Sinaloa: Defunciones Confirmadas por Laboratorio, Asociación o Dictaminación a SARS-CoV-2 Notificadas al Estado.



## COVID-19, SINALOA: DEFUNCIONES POR ASOCIACION Y DICTAMINACION CLINICA EPIDEMIOLOGICA

CLASIFICACION FINAL DEFUNCIONES	Informacion hasta: 22/01/2021			TOTAL DEFUNCIONES
	TOMA DE MUESTRA		TOTAL	
	SI	NO		
CONFIRMADO POR LABORATORIO	4390	0	4,390	4,538
CONFIRMADO POR ANTIGENO	2	36	38	
CONFIRMADO POR ASOCIACIÓN	14	46	60	
CONFIRMADO POR DICTAMINACIÓN	6	44	50	
INVALIDO	3	0	3	678
NO REALIZADO	99	0	99	
SOSPECHOSO	43	533	576	
NEGATIVO	1328	0	1,328	1,344
NEGATIVO ANTIGENO	0	16	16	
<b>TOTAL GENERAL</b>	<b>5,885</b>	<b>659</b>	<b>6,544</b>	<b>6,560</b>



# COVID-19 Sinaloa: Casos y Defunciones en Embarazadas y Menores de 18 años

NUEVA  
NORMALIDAD

<b>EMBARAZADAS CON SARS-COV2</b> Registrados en Plataforma SINAVE/SISVER	Casos	Defunciones
SSA	106	3
IMSS	108	1
IMSS-OPORTUNIDADES	10	0
SEDENA	7	0
ISSSTE	8	0
SEMAR	4	0
MUNICIPAL	2	0
HOSPITAL MARGARITA MAZA DE JUAREZ	2	0
ESTATAL	4	0
HOSPITAL CIVIL DE CULIACAN	4	0
PRIVADA	1	1
CLINICA HOSPITAL CULIACAN S. A. DE C. V.	0	0
HOSPITAL MARINA MAZATLAN	0	0
HOSPITAL ANGELES CULIACAN	0	0
MEDICA DE LA CIUDAD	1	1
<b>Total</b>	<b>250</b>	<b>5</b>

<b>MENORES DE 18 AÑOS POSITIVOS A SARS-CoV-2</b>	Casos	Defunciones
SSA	425	5
IMSS	123	7
IMSS-OPORTUNIDADES	6	1
SEDENA	0	0
ISSSTE	19	1
SEMAR	4	0
MUNICIPAL	2	0
HOSPITAL MARGARITA MAZA DE JUAREZ	2	0
ESTATAL	22	0
HOSPITAL CIVIL DE CULIACAN	21	0
PRIVADA	8	0
CLINICA HOSPITAL CULIACAN S. A. DE C. V.	0	0
HOSPITAL MARINA MAZATLAN	0	0
HOSPITAL ANGELES CULIACAN	5	0
MEDICA DE LA CIUDAD	1	0
<b>Total</b>	<b>609</b>	<b>14</b>



# COVID-19 Sinaloa:

# Casos confirmados en personal de la salud por Institución



SARS-CoV-2 POR INSTITUCION Y PERSONAL DE LA SALUD <small>Registrados en Plataforma SINAVE/SISVER</small>	MEDICOS	ENFERMERAS	OTROS TRABAJADORES DE LA SALUD	LABORATORISTAS	DENTISTAS	TOTAL
SSA	595	722	537	45	45	1,944
IMSS	632	1,177	831	59	15	2,714
IMSS-OPORTUNIDADES	37	35	23	2	1	98
SEDENA	3	4	6	1	0	14
ISSSTE	128	268	121	19	7	543
SEMAR	7	20	5	2	2	36
MUNICIPAL	13	11	12	0	0	36
HOSPITAL MARGARITA MAZA DE JUAREZ	13	11	12	0	0	36
ESTATAL	71	44	24	2	0	141
HOSPITAL CIVIL DE CULIACAN	71	44	24	2	0	141
PRIVADA	39	21	14	5	1	80
CLINICA HOSPITAL CULIACAN S. A. DE C. V.	1	0	0	0	0	1
HOSPITAL MARINA MAZATLAN	5	12	12	4	0	33
HOSPITAL ANGELES CULIACAN	5	1	1	0	0	7
MEDICA DE LA CIUDAD	4	1	0	0	0	5
<b>Total</b>	<b>1,525</b>	<b>2,302</b>	<b>1,573</b>	<b>135</b>	<b>71</b>	<b>5,606</b>

CONFIRMADOS DEL AREA DE LA SALUD <small>Registrados en Plataforma SINAVE/SISVER</small>	Hasta el día de Hoy	DEFUNCION
MEDICOS	1,525	37
ENFERMERAS	2,302	10
OTROS TRABAJADORES DE LA SALUD	1,573	15
LABORATORISTAS	135	1
DENTISTAS	71	1
<b>Total</b>	<b>5,606</b>	<b>64</b>





DIRECCIÓN DE PREVENCIÓN Y PROMOCIÓN DE LA SALUD  
SUBDIRECCIÓN DE VIGILANCIA EPIDEMIOLÓGICA

**SALUD**

SECRETARÍA DE SALUD

