



# SERVICIOS DE SALUD DE SINALOA

SUBDIRECCIÓN DE VIGILANCIA EPIDEMIOLÓGICA

## COVID-19 SINALOA

Comunicado Técnico Diario

NUEVA  
NORMALIDAD

jueves, 21 de octubre de 2021

**SALUD**

SECRETARÍA DE SALUD



**Dr. José Pablo Güémez Alvarez**

Jefe de Depto. De Vigilancia Epidemiologica

Servicios de Salud de Sinaloa

Nota: Este comunicado contiene información preliminar y sus datos pueden variar sin previo aviso, datos presentados disponibles a la fecha y corte especificados.

TABLA POR MUNICIPIO DE RESIDENCIA DEL PACIENTE

SERVICIOS DE SALUD DE SINALOA										
SINALOA , PLATAFORMA DE VIGILANCIA EPIDEMIOLOGICA COVID-19										
Municipios	Notificados en Plataforma	Acumulados al 21/oct/2021		RESULTADO FINAL						Total Activos*
	Num.-	Femeninos	Masculinos	RESULTADO NEGATIVO	RESULTADO INFLUENZA	OTROS DX	POSITIVO SARS-CoV-2	SOSPECHOSOS	DEFUNCION (+) Sars-CoV-2	
AHOME	26,549	14,773	11,776	15,252	30	298	10,837	132	1,507	105
CHOIX	616	304	312	315	2	10	286	3	38	1
EL FUERTE	3,155	1,737	1,418	1,517	1	39	1,582	16	235	42
GUASAVE	18,416	10,205	8,211	9,295	4	1,532	7,492	93	916	74
SINALOA	1,800	971	829	1,071	0	52	675	2	126	7
ANGOSTURA	1,528	798	730	760	0	27	740	1	156	0
MOCORITO	1,005	523	482	552	0	28	423	2	93	5
SALVADOR ALVARADO	4,466	2,455	2,011	2,523	0	62	1,875	6	263	19
BADIRAGUATO	1,547	862	685	893	0	74	579	1	30	3
CULIACÁN	75,666	42,341	33,325	41,747	9	3,809	29,874	227	3,095	83
NAVOLATO	6,180	3,407	2,773	3,515	4	192	2,446	23	301	9
COSALÁ	1,023	511	512	449	0	198	372	4	13	0
ELOTA	2,579	1,384	1,195	1,511	1	51	1,015	1	56	10
SAN IGNACIO	540	298	242	243	0	8	289	0	27	0
CONCORDIA	386	193	193	179	0	0	191	0	45	0
MAZATLAN	24,551	13,450	11,101	11,769	1	1,744	10,920	117	1,443	38
ESCUINAPA	2,979	1,651	1,328	1,355	0	96	1,527	1	128	2
ROSARIO	2,364	1,239	1,125	1,030	1	62	1,269	2	97	1
<b>Total</b>	<b>175,350</b>	<b>97,102</b>	<b>78,248</b>	<b>93,976</b>	<b>53</b>	<b>8,282</b>	<b>72,392</b>	<b>631</b>	<b>8,569</b>	<b>399</b>
<b>Otro Estado</b>	<b>925</b>	<b>362</b>	<b>563</b>	<b>456</b>	<b>0</b>	<b>54</b>	<b>409</b>	<b>6</b>	<b>87</b>	

Fuente: Plataforma Nacional SISVER, Preliminar al Corte. Acumulados al 21/oct/2021 , Por Lugar de Residencia.

CASOS ACTIVOS\*: Caso Confirmado Positivo con fecha de inicio de sintomas en los ultimos 14 dias.



## COVID-19 SINALOA: Resumen de Casos

27 febrero 2020 - al jueves, 21 de octubre de 2021

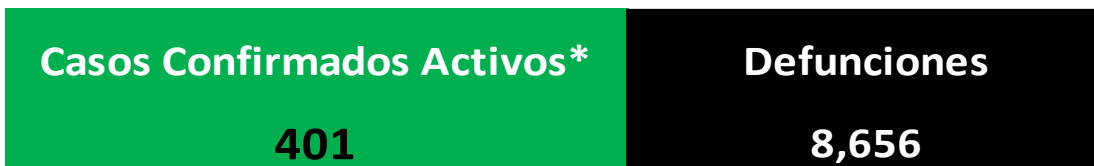
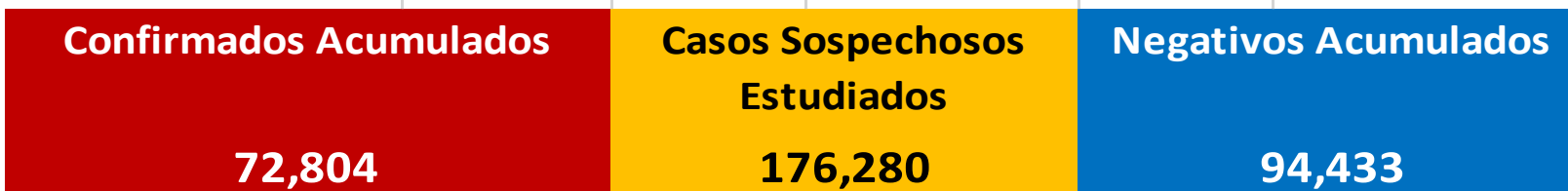

\* CASO ACTIVO: Caso Confirmado Positivo con Fecha de Inicio de Síntomas en los Últimos 14 Días



**602** Días

[ 27/02/2020 - 21/10/2021 ]

**Días de COVID-19 en SINALOA**



### Casos Confirmados\* Activos, de COVID-19 por Municipio al día de hoy 21/oct/2021

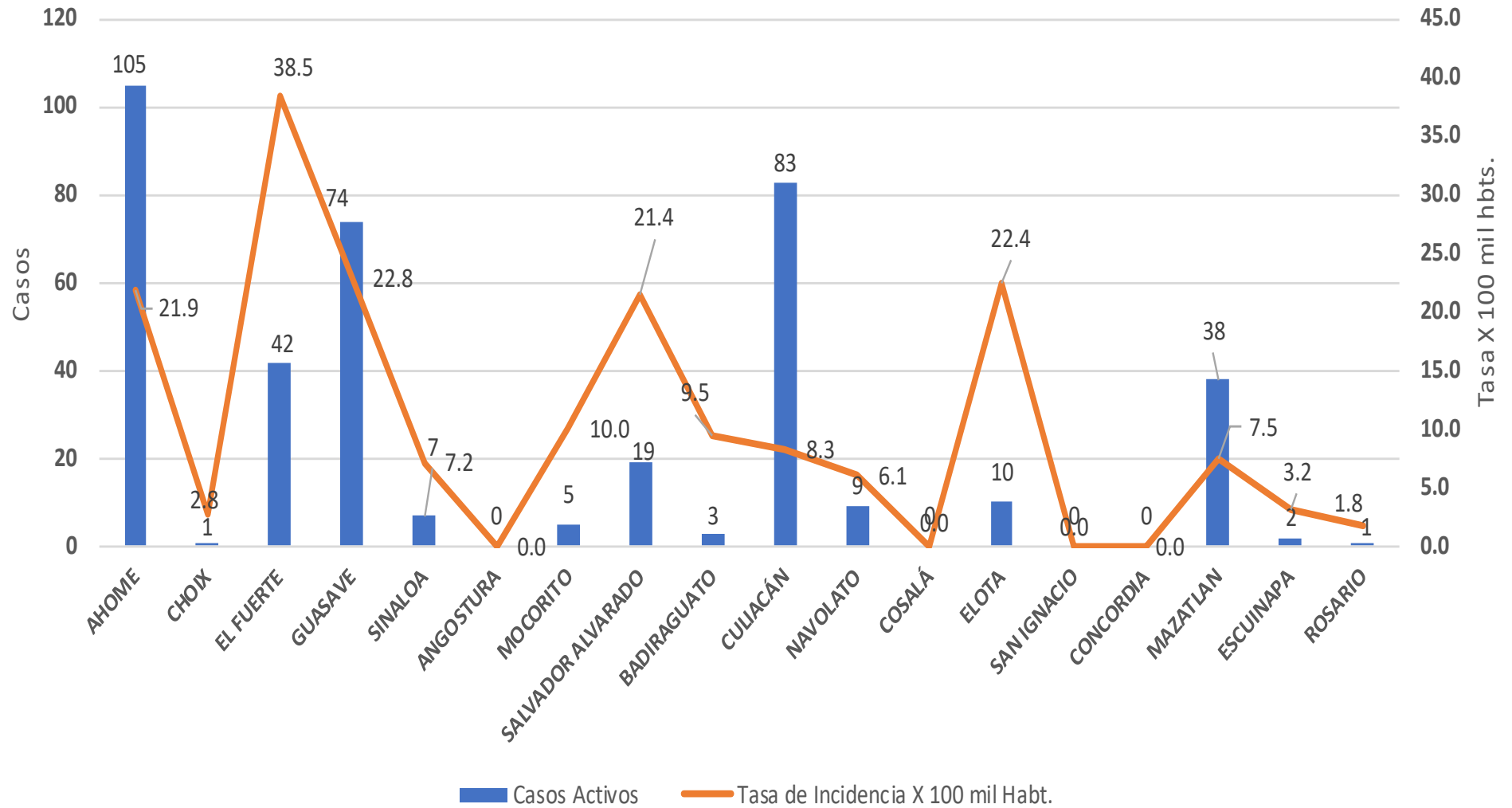

Fuente: Plataforma Nacional SINAVE/SISVER, Acumulados al 21/oct/2021; Dr. José P. Güémez A.



## INCIDENCIA DE CASOS ACTIVOS POR MUNICIPIO

■ 26/sep/2021 al 09/oct/2021  
■ 03/oct/2021 al 16/oct/2021

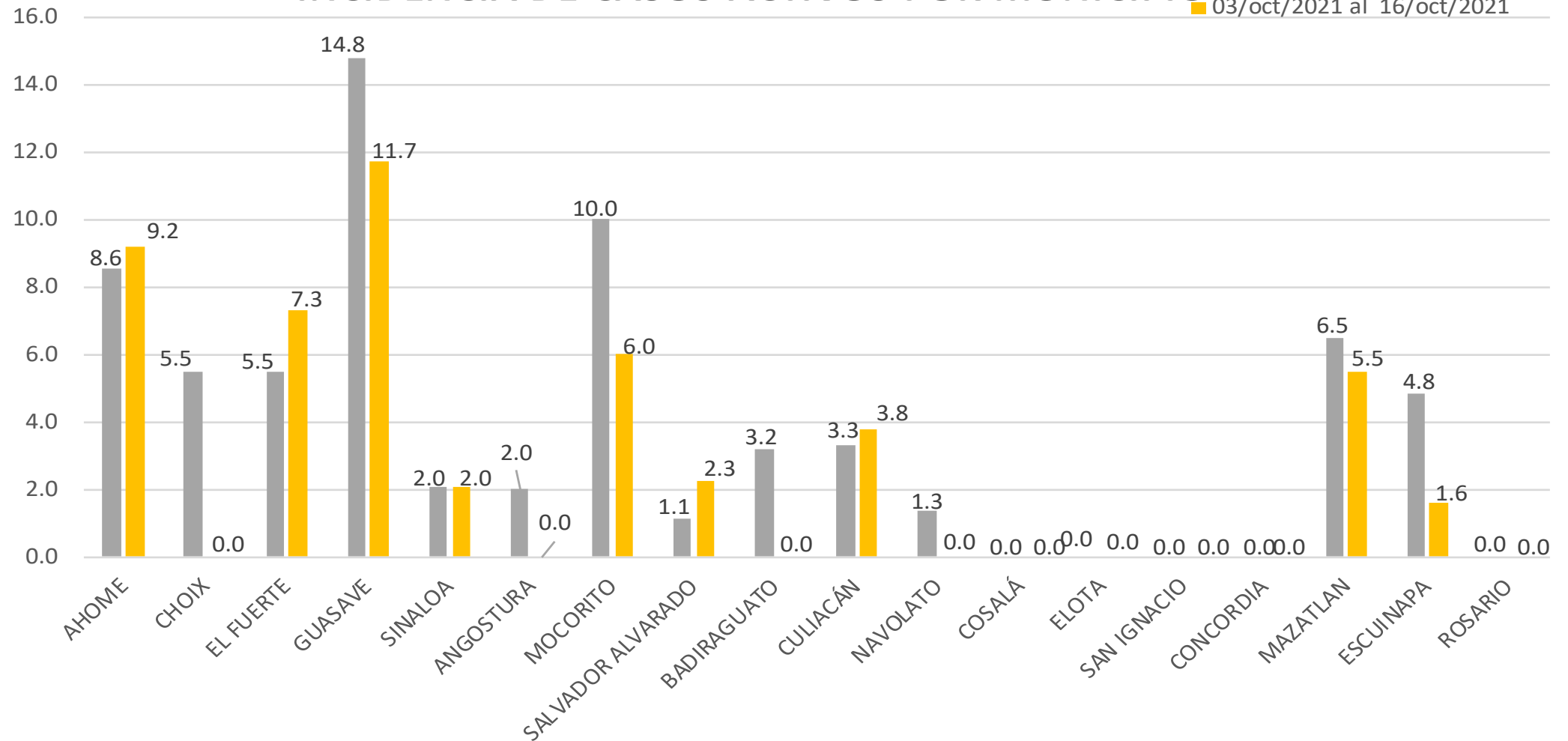

# COVID-19 Sinaloa: Casos positivos, sospechosos y negativos

**176,280** Personas Notificadas

**28.1%** Positividad  
Semana 41/2021

## Escenario del Estado de Sinaloa

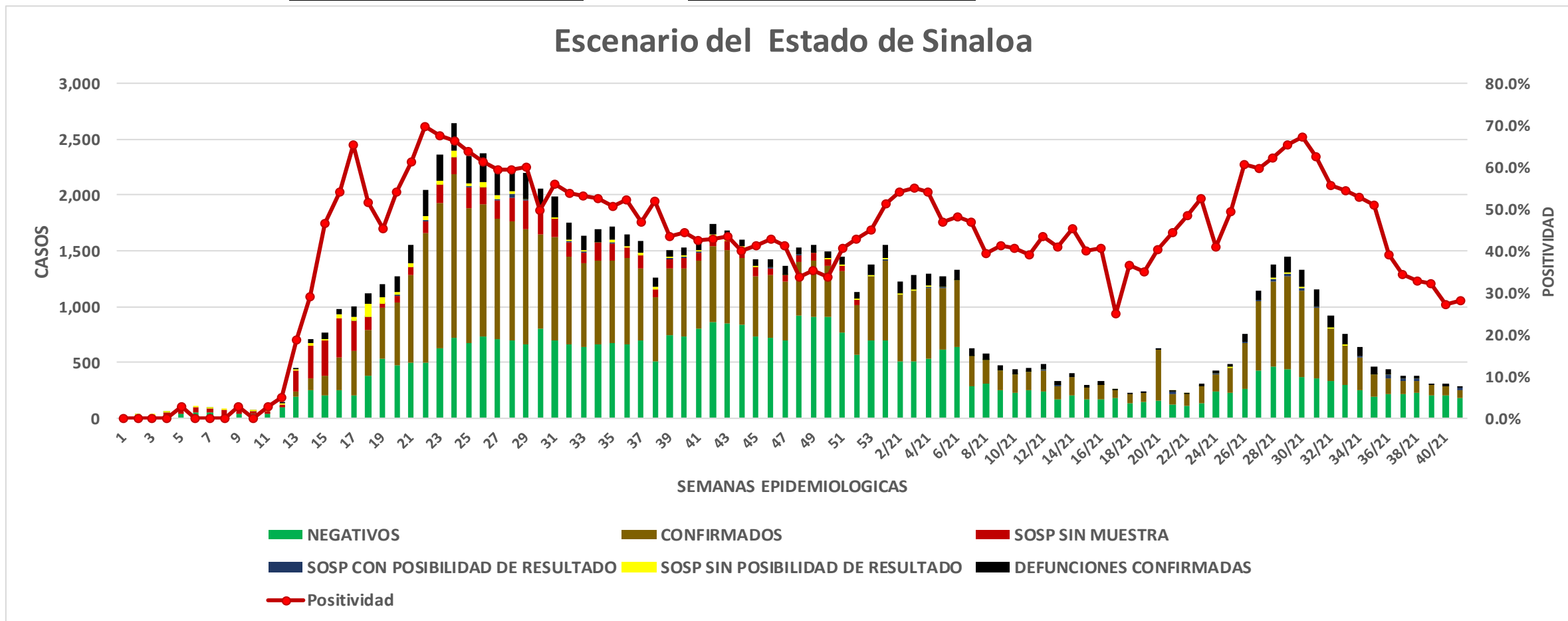

# COVID-19 Sinaloa: Casos Estimados, Defunciones, Demanda Diagnostica y Positividad

**NUEVA  
NORMALIDAD**

Casos y Defunciones del Estado de Sinaloa

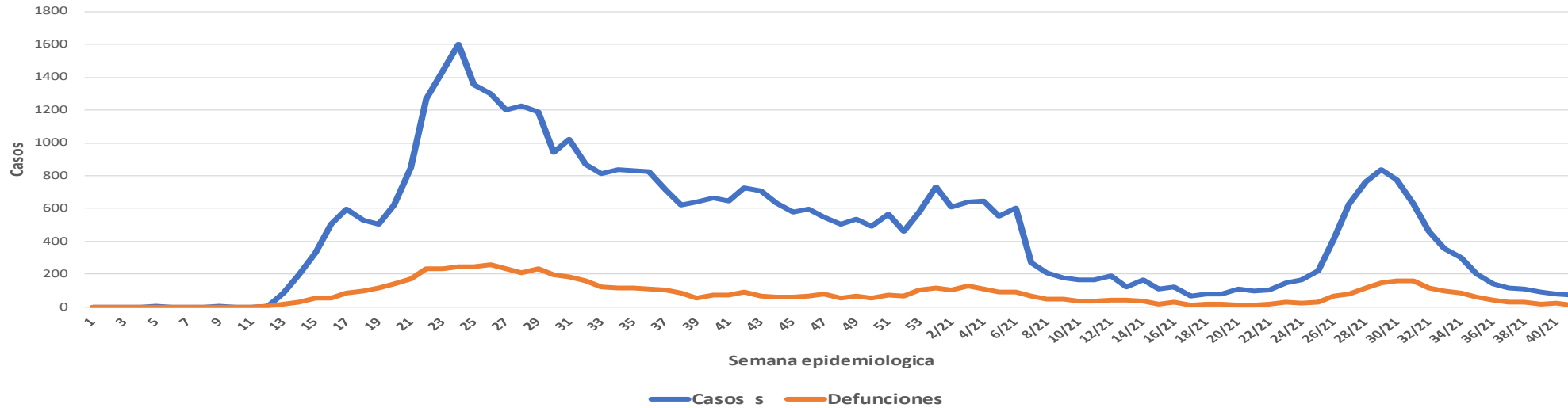

Estado de Sinaloa

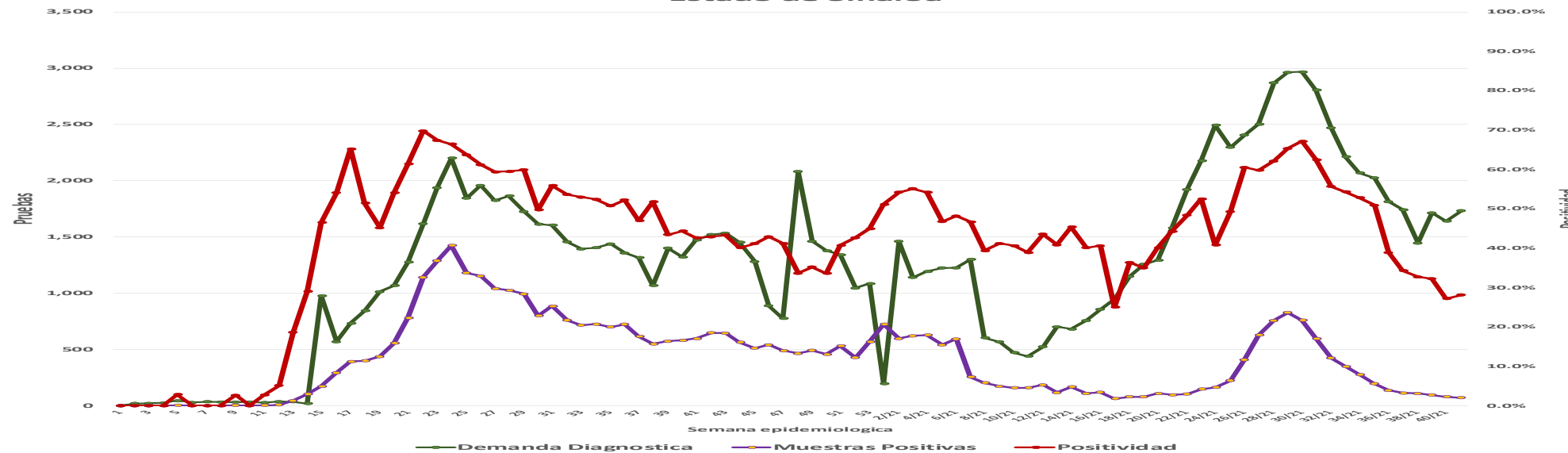

# COVID-19 Sinaloa: Casos Positivos a SARS-CoV-2, por LESPS Notificados los últimos 7 días.

**NUEVA  
NORMALIDAD**

CASOS CONFIRMADOS A SARS-CoV-2 SEGÚN MUNICIPIO LOS ULTIMOS 7 DIAS POR LESPS	21/10/2021 Acum. Hasta el día de hoy	CASOS CONFIRMADOS A SARS-COV-2 LOS ULTIMOS 7 DIAS POR LESPS							Total de Casos Confirmados Ultimos 7 Dias
		Registrados en Plataforma SINAVE/SISVER							
		20/10/2021	19/10/2021	18/10/2021	17/10/2021	16/10/2021	15/10/2021	14/10/2021	
AHOME	10,837	0	11	0	5	7	0	0	23
CHOIX	286	0	0	0	0	0	0	0	0
EL FUERTE	1,582	0	0	0	1	2	1	0	4
GUASAVE	7,492	0	1	1	7	2	0	2	13
SINALOA	675	0	2	0	1	0	0	0	3
ANGOSTURA	740	0	0	0	0	0	0	0	0
MOCORITO	423	1	0	0	0	0	1	0	2
SALVADOR ALVARADO	1,875	0	0	0	0	0	1	1	2
BADIRAGUATO	579	0	0	0	0	0	0	0	0
CULIACAN	29,874	0	2	7	1	4	5	6	25
NAVOLATO	2,446	0	0	0	0	0	0	0	0
COSALA	372	0	0	0	0	0	0	0	0
ELOTA	1,015	0	0	0	0	0	0	0	0
SAN IGNACIO	289	0	0	0	0	0	0	0	0
CONCORDIA	191	0	0	0	0	0	0	0	0
MAZATLAN	10,920	4	1	0	0	2	2	0	9
ESCUINAPA	1,527	0	0	0	0	0	0	0	0
ROSARIO	1,269	0	0	0	0	0	0	0	0
<b>Total Estado</b>	<b>72,392</b>	<b>5</b>	<b>17</b>	<b>8</b>	<b>15</b>	<b>17</b>	<b>10</b>	<b>9</b>	<b>81</b>
De Otros Estados	409								
	<b>72,801</b>								





# COVID-19 Sinaloa: Casos y Defunciones Positivas a SARS-CoV-2, por LESPS, Notificadas los últimos 7 días.

**NUEVA  
NORMALIDAD**

CASOS POSITIVOS A SARS-CoV-2 SEGÚN <b>JURISDICCION</b> LOS ULTIMOS 7 DIAS	21/10/2021 Acum. Hasta el día de hoy	CASOS POSITIVOS A SARS-COV-2 LOS ULTIMOS 7 DIAS							Total de Casos Confirmados Ultimos 7 Dias
		Registrados en Plataforma SINAVE/SISVER							
		20/10/2021	19/10/2021	18/10/2021	17/10/2021	16/10/2021	15/10/2021	14/10/2021	
Jurisdiccion I, Los Mochis	12,705	0	11	0	6	9	1	0	27
Jurisdiccion II, Guasave	8,167	0	3	1	8	2	0	2	16
Jurisdiccion III, Guamuchil	3,038	1	0	0	0	0	2	1	4
Jurisdiccion IV, Culiacan	33,271	0	2	7	1	4	5	6	25
Jurisdiccion V, Mazatlan	12,415	4	1	0	0	2	2	0	9
Jurisdiccion VI, Escuinapa	2,796	0	0	0	0	0	0	0	0
<b>Total Estado</b>	<b>72,392</b>	<b>5</b>	<b>17</b>	<b>8</b>	<b>15</b>	<b>17</b>	<b>10</b>	<b>9</b>	<b>81</b>

BASE SISVER									
DEFUNCIONES POSITIVAS A SARS-CoV-2 POR JURISDICCION LOS ULTIMOS 7 DIAS	21/10/2021 Acum. Hasta el día de hoy	DEFUNCIONES POSITIVAS A SARS-COV-2 LOS ULTIMOS 7 DIAS							Total de Casos Confirmados Ultimos 7 Dias
		Registrados en Plataforma SINAVE/SISVER							
		20/10/2021	19/10/2021	18/10/2021	17/10/2021	16/10/2021	15/10/2021	14/10/2021	
Jurisdiccion I, Los Mochis	1,780	0	0	3	0	4	2	1	10
Jurisdiccion II, Guasave	1,042	0	1	0	1	0	0	0	2
Jurisdiccion III, Guamuchil	512	0	0	1	0	0	0	0	1
Jurisdiccion IV, Culiacan	3,439	0	2	3	0	0	0	1	6
Jurisdiccion V, Mazatlan	1,571	2	0	0	0	0	1	1	4
Jurisdiccion VI, Escuinapa	225	0	0	0	0	0	0	0	0
<b>Total Estado</b>	<b>8,569</b>	<b>2</b>	<b>3</b>	<b>7</b>	<b>1</b>	<b>4</b>	<b>3</b>	<b>3</b>	<b>23</b>



# COVID-19 Sinaloa: Defunciones Confirmadas por Laboratorio a SARS-CoV-2 Notificadas por Municipio últimos 7 días.



**SALUD**  
SECRETARÍA DE SALUD

BASE SISVER

DEFUNCIONES POSITIVAS A SARS-CoV-2 SEGÚN MUNICIPIO LOS ULTIMOS 7 DIAS	21/10/2021 Acum. Hasta el día de hoy	DEFUNCIONES POSITIVAS A SARS-COV-2 LOS ULTIMOS 7 DIAS							Total de Casos Confirmados Ultimos 7 Dias
		Registrados en Plataforma SINAVE/SISVER							
		20/10/2021	19/10/2021	18/10/2021	17/10/2021	16/10/2021	15/10/2021	14/10/2021	
AHOME	1,507	0	0	3	0	3	1	1	8
CHOIX	38	0	0	0	0	0	0	0	0
EL FUERTE	235	0	0	0	0	1	1	0	2
GUASAVE	916	0	1	0	1	0	0	0	2
SINALOA	126	0	0	0	0	0	0	0	0
ANGOSTURA	156	0	0	1	0	0	0	0	1
MOCORITO	93	0	0	0	0	0	0	0	0
SALVADOR ALVARADO	263	0	0	0	0	0	0	0	0
BADIRAGUATO	30	0	0	0	0	0	0	0	0
CULIACAN	3,095	0	2	3	0	0	0	1	6
NAVOLATO	301	0	0	0	0	0	0	0	0
COSALA	13	0	0	0	0	0	0	0	0
ELOTA	56	0	0	0	0	0	0	0	0
SAN IGNACIO	27	0	0	0	0	0	0	0	0
CONCORDIA	45	0	0	0	0	0	0	0	0
MAZATLAN	1,443	2	0	0	0	0	1	1	4
ESCUINAPA	128	0	0	0	0	0	0	0	0
ROSARIO	97	0	0	0	0	0	0	0	0
<b>Total Estado</b>	<b>8,569</b>	<b>2</b>	<b>3</b>	<b>7</b>	<b>1</b>	<b>4</b>	<b>3</b>	<b>3</b>	<b>23</b>
Defunciones; Residentes de otros Estados	57								
<b>Total Defunciones en el EDO</b>	<b>8,626</b>								



# COVID-19 Sinaloa: Defunciones Confirmadas por Laboratorio, Asociación o Dictaminación a SARS-CoV-2 Notificadas al Estado.

## COVID-19, SINALOA: DEFUNCIONES POR ASOCIACION Y DICTAMINACION CLINICA EPIDEMIOLOGICA

NUEVA  
NORMALIDAD

CLASIFICACION FINAL DEFUNCIONES	Informacion hasta: 21/10/2021			TOTAL DEFUNCIONES
	TOMA DE MUESTRA		TOTAL	
	SI	NO		
CONFIRMADO POR LABORATORIO	6867	0	6,867	8,656
CONFIRMADO POR ANTIGENO	63	1225	1,288	
CONFIRMADO POR ASOCIACIÓN	16	89	105	
CONFIRMADO POR DICTAMINACIÓN	40	356	396	
INVALIDO	3	0	3	575
NO REALIZADO	76	0	76	
SOSPECHOSO	41	455	496	
NEGATIVO	2196	0	2,196	2,483
NEGATIVO ANTIGENO	8	279	287	
<b>TOTAL GENERAL</b>	<b>9,302</b>	<b>2,125</b>	<b>11,427</b>	<b>11,714</b>



# COVID-19 Sinaloa: Casos y Defunciones en Embarazadas y Menores de 18 años

<b>EMBARAZADAS CON SARS-COV2</b> <small>Registrados en Plataforma SINAVE/SISVER</small>	Casos	Defunciones
SSA	290	9
IMSS	380	5
IMSS-OPORTUNIDADES	29	0
SEDENA	10	0
ISSSTE	12	0
SEMAR	7	0
MUNICIPAL	2	0
HOSPITAL MARGARITA MAZA DE JUAREZ	0	0
ESTATAL	5	0
HOSPITAL CIVIL DE CULIACAN	0	0
PRIVADA	2	0
CLINICA HOSPITAL CULIACAN S. A. DE C. V.	0	0
HOSPITAL MARINA MAZATLAN	0	0
HOSPITAL ANGELES CULIACAN	0	0
MEDICA DE LA CIUDAD	0	1
<b>Total</b>	<b>737</b>	<b>15</b>

<b>MENORES DE 18 AÑOS POSITIVOS A SARS-CoV-2</b>	Casos	Defunciones
SSA	1,412	6
IMSS	1,712	18
IMSS-OPORTUNIDADES	100	1
SEDENA	16	0
ISSSTE	46	2
SEMAR	13	0
MUNICIPAL	5	0
HOSPITAL MARGARITA MAZA DE JUAREZ	0	0
ESTATAL	26	0
HOSPITAL CIVIL DE CULIACAN	0	0
PRIVADA	18	0
CLINICA HOSPITAL CULIACAN S. A. DE C. V.	0	0
HOSPITAL MARINA MAZATLAN	0	0
HOSPITAL ANGELES CULIACAN	0	0
MEDICA DE LA CIUDAD	0	0
<b>Total</b>	<b>3348</b>	<b>27</b>

**NUEVA  
NORMALIDAD**



# COVID-19 Sinaloa: Casos confirmados en personal de la salud por Institución

**NUEVA  
NORMALIDAD**

SARS-CoV-2 POR INSTITUCION Y PERSONAL DE LA SALUD Registrados en Plataforma SINAVE/SISVER	MEDICOS	ENFERMERAS	OTROS TRABAJADORES DE LA SALUD	LABORATORISTAS	DENTISTAS	TOTAL
SSA	800	979	800	60	75	2,714
IMSS	846	1,527	1,212	77	25	3,687
IMSS-OPORTUNIDADES	44	52	32	2	2	132
SEDENA	3	4	7	1	0	15
ISSSTE	172	325	163	22	8	690
SEMAR	11	22	5	2	2	42
MUNICIPAL	14	11	13	0	0	38
HOSPITAL MARGARITA MAZA DE JUAREZ	14	11	13	0	0	38
ESTATAL	92	46	24	2	0	164
HOSPITAL CIVIL DE CULIACAN	92	46	24	2	0	164
PRIVADA	44	21	19	5	1	90
CLINICA HOSPITAL CULIACAN S. A. DE C. V.	1	0	0	0	0	1
HOSPITAL MARINA MAZATLAN	5	12	15	4	0	36
HOSPITAL ANGELES CULIACAN	6	1	1	0	0	8
MEDICA DE LA CIUDAD	4	1	0	0	0	5
<b>Total</b>	<b>2,026</b>	<b>2,987</b>	<b>2,275</b>	<b>171</b>	<b>113</b>	<b>7,572</b>

CONFIRMADOS DEL AREA DE LA SALUD Registrados en Plataforma SINAVE/SISVER	Hasta el día de Hoy	DEFUNCION
MEDICOS	2,026	61
ENFERMERAS	2,987	18
OTROS TRABAJADORES DE LA SALUD	2,275	22
LABORATORISTAS	171	3
DENTISTAS	113	4
<b>Total</b>	<b>7,572</b>	<b>108</b>





DIRECCIÓN DE PREVENCIÓN Y PROMOCIÓN DE LA SALUD  
SUBDIRECCIÓN DE VIGILANCIA EPIDEMIOLÓGICA

**SALUD**

SECRETARÍA DE SALUD

