

SERVICIOS DE SALUD DE SINALOA

SUBDIRECCION DE EPIDEMIOLOGIA

SINALOA , PLATAFORMA DE VIGILANCIA EPIDEMIOLOGICA COVID-19

Municipios	Casos Notificados en Plataforma COVID-19	Casos acumulados hasta sábado, 21 de marzo de 2020						Hora: 9:00 P.M.
		Acumulado año actual 2020		RESULTADO FINAL				contactos declarados
		Num.-	Femeninos	Masculinios	RESULTADO LESPS NEGATIVO	RESULTADO LESPS INFLUENZA	RESULTADO LESPS SARS-CoV-2	
AHOME	4	2	2	0	1	1	2	9
ANGOSTURA	0	0	0	0	0	0	0	0
BADIRAGUATO	0	0	0	0	0	0	0	0
CONCORDIA	0	0	0	0	0	0	0	0
COSALA	0	0	0	0	0	0	0	0
CULIACAN	30	17	13	24	1	3	2	53
CHOIX	0	0	0	0	0	0	0	0
ELOTA	0	0	0	0	0	0	0	0
ESCUINAPA	0	0	0	0	0	0	0	0
FUERTE	0	0	0	0	0	0	0	0
GUASAVE	0	0	0	0	0	0	0	0
MAZATLAN	9	7	2	5	0	0	4	28
MOCORITO	0	0	0	0	0	0	0	0
ROSARIO SIN	0	0	0	0	0	0	0	0
SALVADOR ALVARADO	5	4	1	5	0	0	0	15
SAN IGNACIO	0	0	0	0	0	0	0	0
SINALOA	1	0	1	1	0	0	0	1
NAVOLATO	0	0	0	0	0	0	0	0
Total	49	30	19	35	2	4	8	106
		49				49		

GRUPOS DE EDAD AFECTADOS POR COVID-19		
GRUPOS DE EDAD	Casos Notificados e	%
MENORES DE UN AÑO	0	0.0%
1 a 4 Años	0	0.0%
5 a 9 Años	0	0.0%
10 a 14 Años	0	0.0%
15 a 19 Años	2	4.1%
20 a 24 Años	3	6.1%
25 a 44 Años	31	63.3%
45 a 49 Años	3	6.1%
50 a 59 Años	5	10.2%
60 a 64 Años	3	6.1%
65 y mas	2	4.1%
De edad desconocida	0	0.0%
Total general	49	100.0%

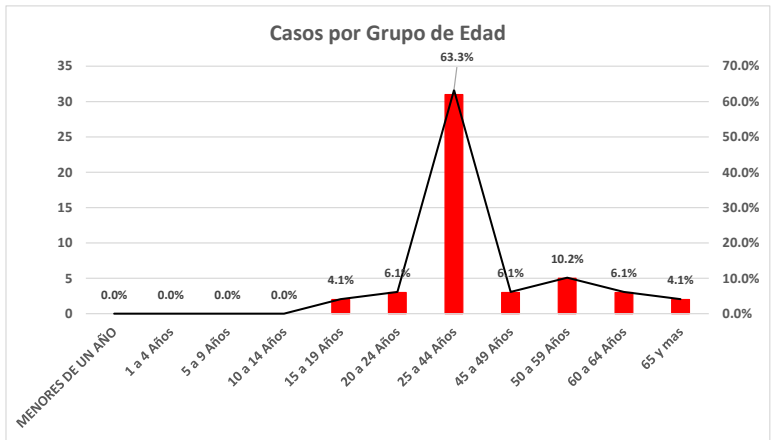

NOTIFICADOS POR INSTITUCION EN PLATAFORMA POR COVID-19, SINALOA

Institucion	Casos	%
SSA	28	57.1%
IMSS	8	16.3%
IMSS_PR	0	0.0%
ISSSTE	6	12.2%
PEMEX	0	0.0%
Privados	6	12.2%
SEDENA	0	0.0%
SEMAR	0	0.0%
Servicios Estatales	1	2.0%
Servicios Municipales	0	0.0%
Universitarios	0	0.0%
Total	49	100.0%

NOTIFICADOS POR INSTITUCION EN PLATAFORMA POR COVID-19, SINALOA

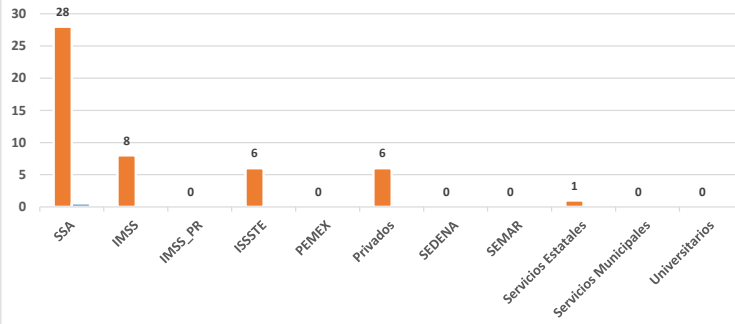

TIPO DE PACIENTE POR COVID-19, NACIONAL

PACIENTE	Casos	%
AMBULATORIO	43	87.8%
HOSPITALIZADO	6	12.2%

Distribucion por Sexo

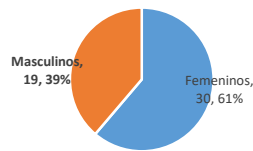

TIPO DE PACIENTE

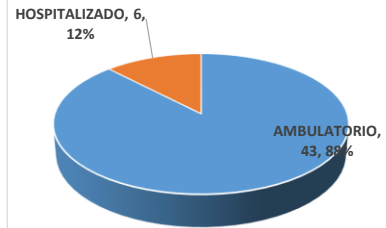

SINALOA, CASOS NOTIFICADOS SOSPECHOSOS EN PLATAFORMA COVID-19

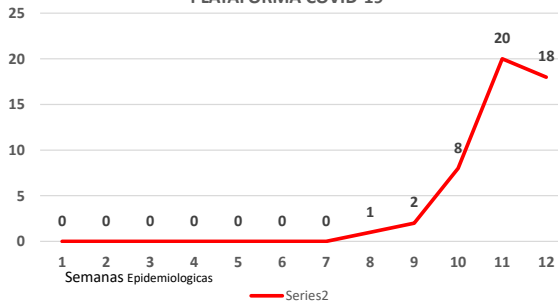

SINALOA, CASOS POSITIVOS COVID-19 NOTIFICADOS POR SEMANA

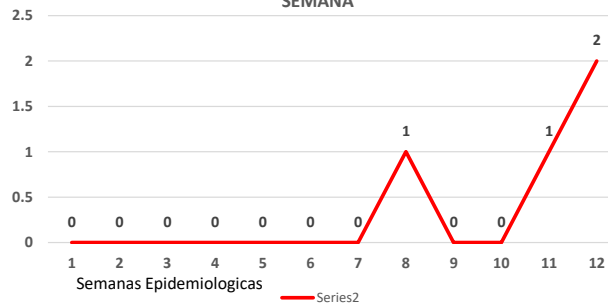

LISTADO DE CASOS REGISTRADOS EN PLATAFORMA COVI-19

Num. De Caso	FOLIO	MPIO.	SEXO	EDAD	FECHA INICIO SINTOMAS	IDENTIFICACION DE COVID-19 POR RT-PCR EN TIEMPO REAL	PROCEDENCIA	FECHA LLEGADA A MEXICO	EVOLUCION
1	Covid19-1053	SINALOA	1	33	10/03/2020	Negativo	Estados Unidos	09/03/2020	En tratamiento o seguimiento
2	Covid19-1096	SALVADOR ALVARADO	2	61	14/03/2020	Negativo	Estados Unidos	08/03/2020	En tratamiento o seguimiento
3	Covid19-1098	CULIACAN	1	23	09/03/2020	Negativo	Estados Unidos	15/03/2020	Caso no grave
4	Covid19-1101	CULIACAN	2	25	12/03/2020	Negativo	Estados Unidos	04/03/2020	Caso no grave
5	Covid19-1170	CULIACAN	2	25	15/03/2020	SARS-CoV-2 InDRE	Estados Unidos	17/03/2020	Caso no grave
6	Covid19-1307	CULIACAN	2	34	13/03/2020	Negativo	Estados Unidos	29/02/2020	Caso no grave
7	Covid19-1321	SALVADOR ALVARADO	2	35	17/03/2020	Negativo	Estados Unidos	16/03/2020	En tratamiento o seguimiento
8	Covid19-1324	SALVADOR ALVARADO	2	62	17/03/2020	Negativo	Estados Unidos	16/03/2020	En tratamiento o seguimiento
9	Covid19-1337	SALVADOR ALVARADO	2	44	17/03/2020	Negativo	Estados Unidos	16/03/2020	En tratamiento o seguimiento
10	Covid19-1697	CULIACAN	1	36	14/03/2020	Negativo	Estados Unidos	16/03/2020	Caso no grave
11	Covid19-1705	CULIACAN	2	27	16/03/2020	Negativo	0	01/01/1900	Caso no grave
12	Covid19-1728	CULIACAN	1	59	15/03/2020	Negativo	Estados Unidos	23/02/2020	Caso no grave
13	Covid19-1741	CULIACAN	2	40	12/03/2020	Negativo	México	15/03/2020	Caso no grave
14	Covid19-1922	CULIACAN	1	43	14/03/2020	Negativo	Estados Unidos	16/03/2020	Caso no grave
15	Covid19-1930	MAZATLAN	1	27	17/03/2020	0	Estados Unidos	08/03/2020	Caso no grave
16	Covid19-2010	CULIACAN	1	55	17/03/2020	SARS-CoV-2 InDRE	México	10/03/2020	Caso no grave
17	Covid19-202	CULIACAN	2	59	02/03/2020	Negativo	0	01/01/1900	Caso no grave
18	Covid19-2069	SALVADOR ALVARADO	1	73	12/03/2020	Negativo	Estados Unidos	10/03/2020	En tratamiento o seguimiento
19	Covid19-2077	AHOME	2	27	12/03/2020	0	Estados Unidos	12/03/2020	En tratamiento o seguimiento
20	Covid19-2089	AHOME	1	30	12/03/2020	0	Estados Unidos	12/03/2020	En tratamiento o seguimiento
21	Covid19-2095	CULIACAN	1	39	18/03/2020	Negativo	Estados Unidos	15/03/2020	Caso no grave
22	Covid19-212	CULIACAN	2	34	26/02/2020	Negativo	Italia	24/02/2020	Caso no grave
23	Covid19-2142	CULIACAN	2	29	05/03/2020	Negativo	Reino Unido	20/02/2020	Caso no grave
24	Covid19-2152	CULIACAN	1	30	10/03/2020	Negativo	México	02/03/2020	Caso no grave
25	Covid19-2167	MAZATLAN	2	53	18/03/2020	0	México	04/03/2020	Caso no grave
26	Covid19-2199	CULIACAN	2	54	20/03/2020	Negativo	0	01/01/1900	Caso no grave
27	Covid19-2202	CULIACAN	1	24	20/03/2020	Negativo	0	01/01/1900	Caso no grave
28	Covid19-2210	CULIACAN	2	45	20/03/2020	Negativo	0	01/01/1900	Caso no grave
29	Covid19-2231	CULIACAN	2	39	19/03/2020	Negativo	0	01/01/1900	Caso no grave
30	Covid19-2426	CULIACAN	2	21	20/03/2020	0	España	20/03/2020	Caso no grave
31	Covid19-2447	CULIACAN	2	16	15/03/2020	0	Francia	15/03/2020	Caso no grave
32	Covid19-264	CULIACAN	2	29	01/03/2020	Negativo	Italia	21/02/2020	Caso no grave
33	Covid19-2668	MAZATLAN	2	27	21/03/2020	0	0	00/01/1900	Caso grave
34	Covid19-268	CULIACAN	1	35	01/03/2020	Negativo	Italia	21/02/2020	Caso no grave
35	Covid19-2682	MAZATLAN	2	60	19/03/2020	0	0	00/01/1900	Caso grave
36	Covid19-28	CULIACAN	1	41	22/02/2020	SARS-CoV-2 InDRE	Italia	21/02/2020	Alta por mejoría
37	Covid19-307	AHOME	2	29	08/03/2020	Influenza B	Estados Unidos	03/03/2020	En tratamiento o seguimiento
38	Covid19-335	MAZATLAN	2	47	03/03/2020	Negativo	España	24/02/2020	Caso no grave
39	Covid19-336	MAZATLAN	2	15	03/03/2020	Negativo	España	24/02/2020	Caso no grave
40	Covid19-448	CULIACAN	1	41	10/03/2020	Negativo	España	24/02/2020	Caso no grave
41	Covid19-564	CULIACAN	2	47	07/03/2020	Negativo	España	02/02/2020	Caso no grave
42	Covid19-58	CULIACAN	1	41	28/02/2020	Negativo	México	27/02/2020	Alta por mejoría
43	Covid19-583	AHOME	1	25	09/03/2020	SARS-CoV-2 InDRE	Estados Unidos	12/03/2020	En tratamiento o seguimiento
44	Covid19-704	MAZATLAN	1	41	08/03/2020	Negativo	México	28/02/2020	En tratamiento o seguimiento
45	Covid19-705	MAZATLAN	2	38	09/03/2020	Negativo	México	28/02/2020	Caso no grave
46	Covid19-713	MAZATLAN	2	36	09/03/2020	Negativo	México	02/02/2020	Caso no grave
47	Covid19-785	CULIACAN	2	37	13/03/2020	Negativo	España	17/02/2020	Caso no grave
48	Covid19-797	CULIACAN	2	42	03/03/2020	Negativo	Estados Unidos	01/03/2020	Caso grave
49	Covid19-808	CULIACAN	1	82	14/03/2020	Influenza A(H1N1)pdm09	Estados Unidos	11/03/2020	Caso grave