



SERVICIOS DE SALUD DE SINALOA

SUBDIRECCIÓN DE VIGILANCIA EPIDEMIOLÓGICA

COVID-19 SINALOA

Comunicado Técnico Diario

NUEVA
NORMALIDAD

miércoles, 20 de octubre de 2021

SALUD

SECRETARÍA DE SALUD



Dr. José Pablo Güémez Alvarez

Jefe de Depto. De Vigilancia Epidemiologica

Servicios de Salud de Sinaloa

Nota: Este comunicado contiene información preliminar y sus datos pueden variar sin previo aviso, datos presentados disponibles a la fecha y corte especificados.

TABLA POR MUNICIPIO DE RESIDENCIA DEL PACIENTE

SERVICIOS DE SALUD DE SINALOA										
SINALOA , PLATAFORMA DE VIGILANCIA EPIDEMIOLOGICA COVID-19										
Municipios	Notificados en Plataforma	Acumulados al 20/oct/2021		RESULTADO FINAL						Total Activos*
	Num.-	Femeninos	Masculinos	RESULTADO NEGATIVO	RESULTADO INFLUENZA	OTROS DX	POSITIVO SARS-CoV-2	SOSPECHOSOS	DEFUNCION (+) Sars-CoV-2	
AHOME	26,473	14,731	11,742	15,198	30	298	10,822	125	1,507	110
CHOIX	615	304	311	314	2	10	286	3	38	1
EL FUERTE	3,133	1,725	1,408	1,509	1	41	1,570	12	235	36
GUASAVE	18,388	10,185	8,203	9,275	4	1,534	7,484	91	914	76
SINALOA	1,795	969	826	1,067	0	52	674	2	126	6
ANGOSTURA	1,524	795	729	755	0	27	740	2	156	0
MOCORITO	1,000	519	481	547	0	28	422	3	93	4
SALVADOR ALVARADO	4,447	2,445	2,002	2,508	0	62	1,870	7	263	15
BADIRAGUATO	1,542	858	684	889	0	74	578	1	30	5
CULIACÁN	75,515	42,258	33,257	41,614	9	3,807	29,861	224	3,090	76
NAVOLATO	6,172	3,402	2,770	3,507	4	192	2,446	23	301	10
COSALÁ	1,023	511	512	449	0	198	372	4	13	0
ELOTA	2,568	1,379	1,189	1,501	1	51	1,013	2	56	9
SAN IGNACIO	540	298	242	243	0	8	289	0	27	0
CONCORDIA	386	193	193	179	0	0	191	0	45	0
MAZATLAN	24,494	13,420	11,074	11,695	1	1,740	10,915	143	1,441	37
ESCUINAPA	2,977	1,651	1,326	1,351	0	96	1,527	3	128	3
ROSARIO	2,363	1,239	1,124	1,028	1	62	1,269	3	97	1
Total	174,955	96,882	78,073	93,629	53	8,280	72,329	648	8,560	389
Otro Estado	923	361	562	454	0	54	409	6	87	

Fuente: Plataforma Nacional SISVER, Preliminar al Corte. Acumulados al 20/oct/2021 , Por Lugar de Residencia.

CASOS ACTIVOS*: Caso Confirmado Positivo con fecha de inicio de sintomas en los ultimos 14 dias.



COVID-19 SINALOA: Resumen de Casos

27 febrero 2020 - al miércoles, 20 de octubre de 2021

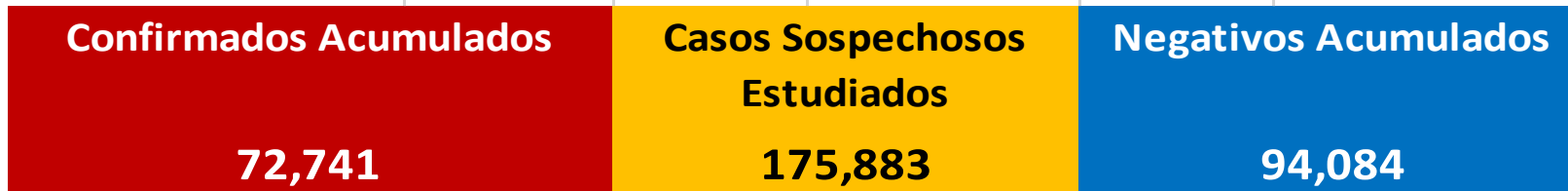

* CASO ACTIVO: Caso Confirmado Positivo con Fecha de Inicio de Síntomas en los Últimos 14 Días



601 Días

[27/02/2020 - 20/10/2021]

Días de COVID-19 en SINALOA



Casos Confirmados* Activos, de COVID-19 por Municipio al dia de hoy 20/oct/2021

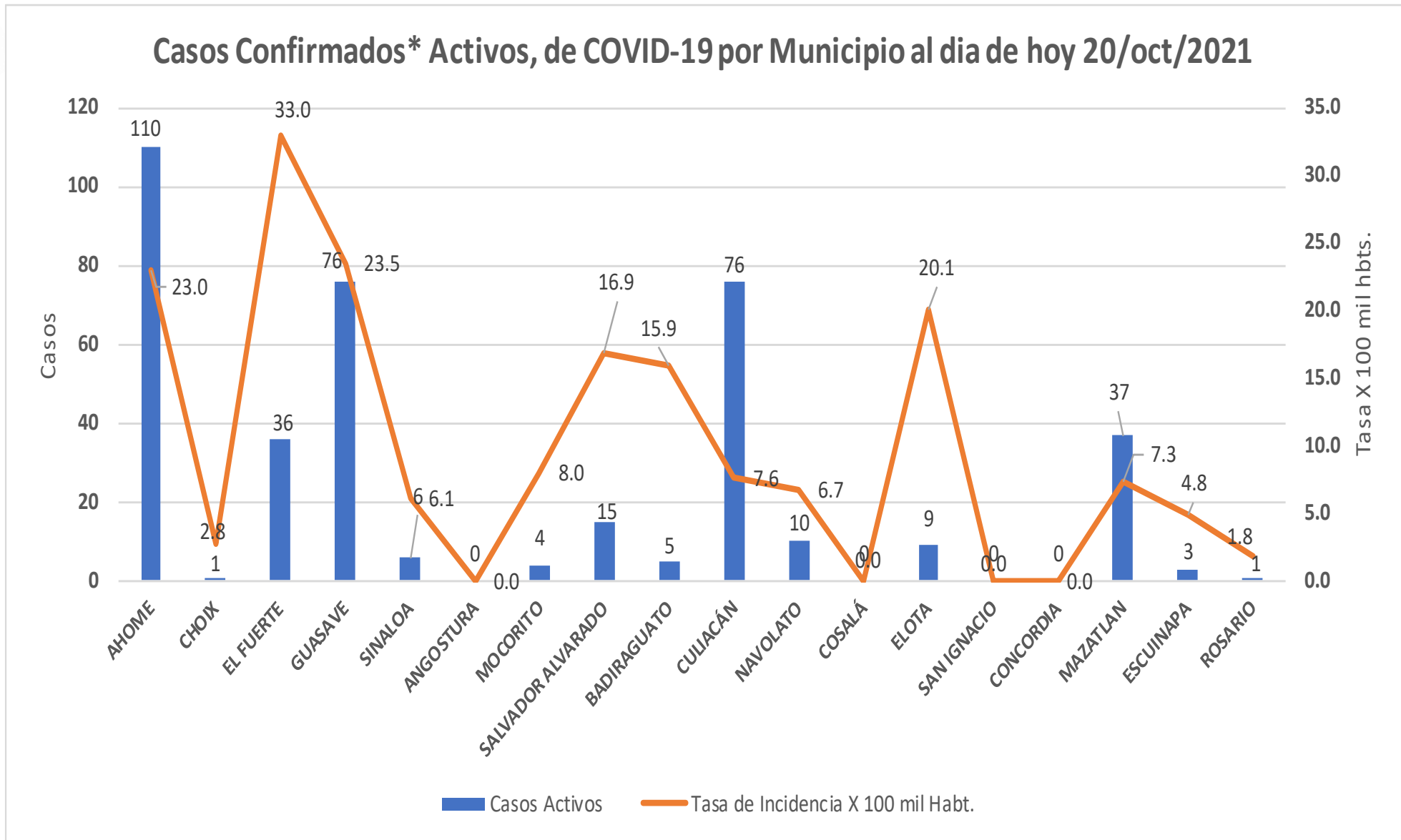

Fuente: Plataforma Nacional SINAVE/SISVER, Acumulados al 20/oct/2021; Dr. José P. Güémez A.



INCIDENCIA DE CASOS ACTIVOS POR MUNICIPIO

■ 26/sep/2021 al 09/oct/2021
■ 03/oct/2021 al 16/oct/2021

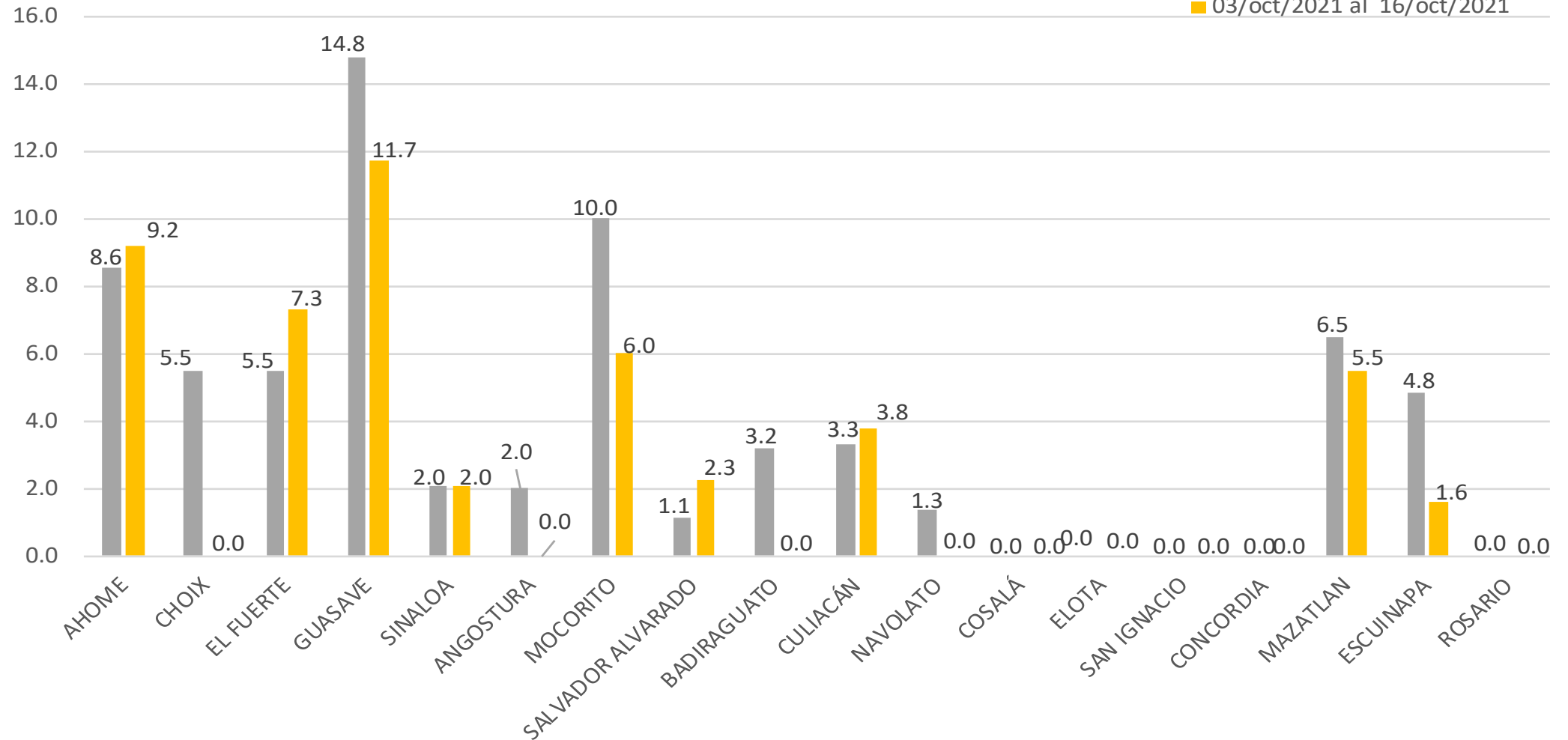

COVID-19 Sinaloa: Casos positivos, sospechosos y negativos

175,883
Personas
Notificadas

30.8%
Positividad
Semana 41/2021

Escenario del Estado de Sinaloa

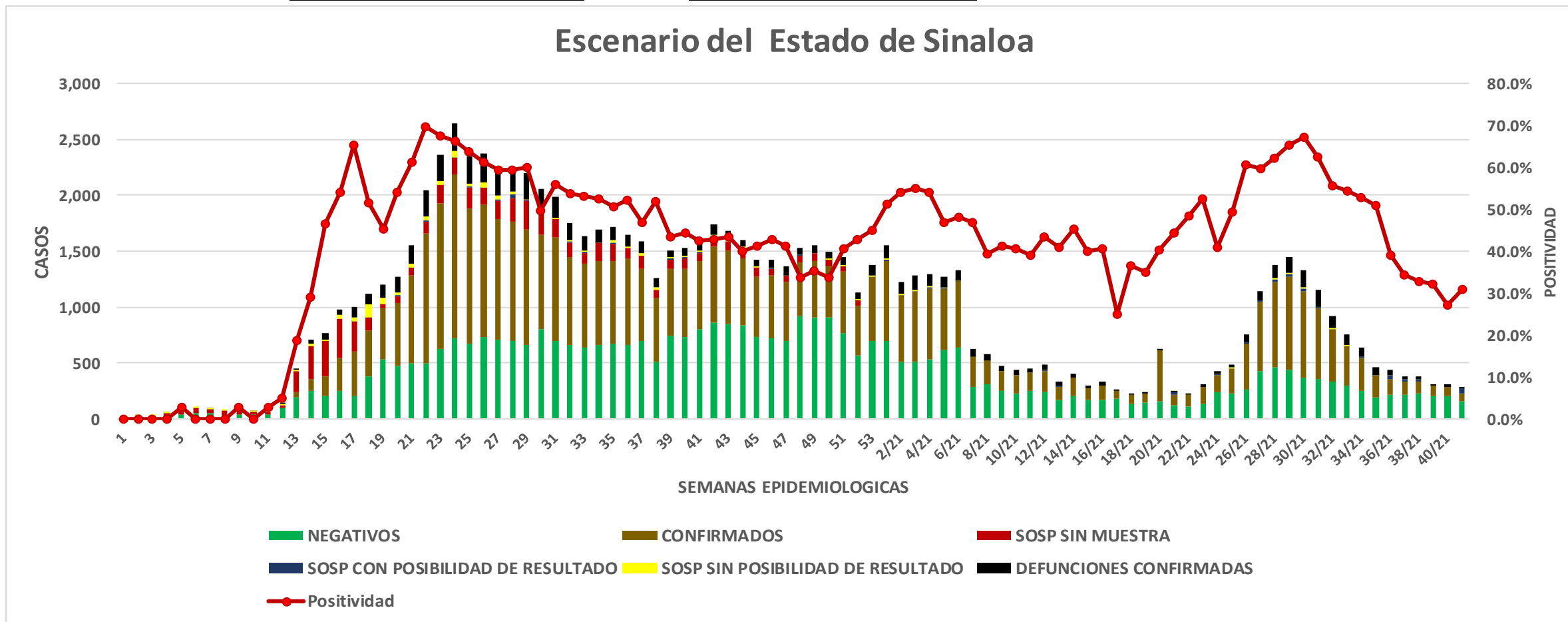

COVID-19 Sinaloa: Casos Estimados, Defunciones, Demanda Diagnostica y Positividad

**NUEVA
NORMALIDAD**

Casos y Defunciones del Estado de Sinaloa

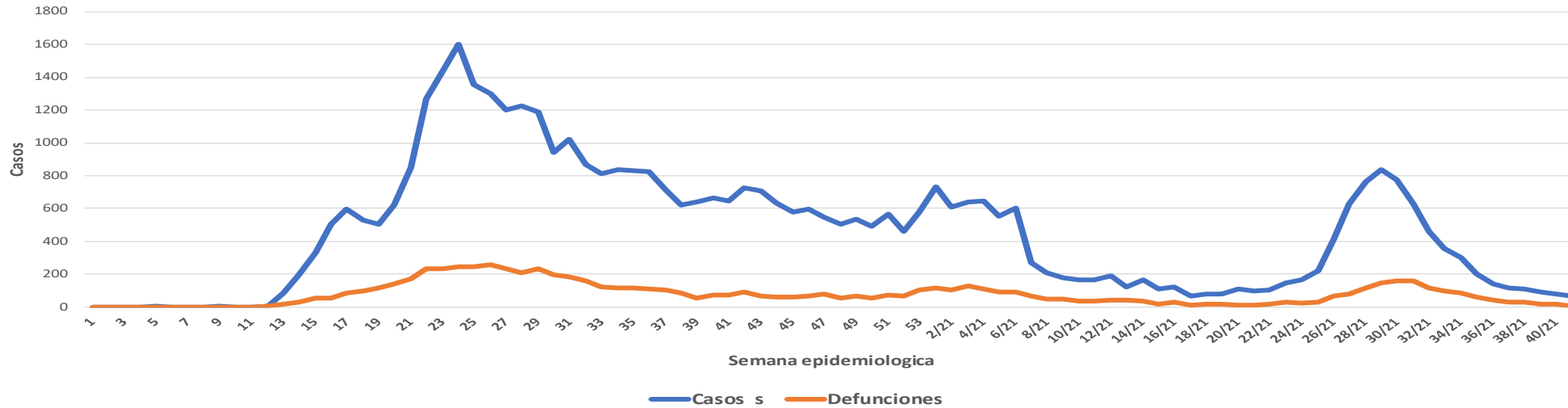

Estado de Sinaloa

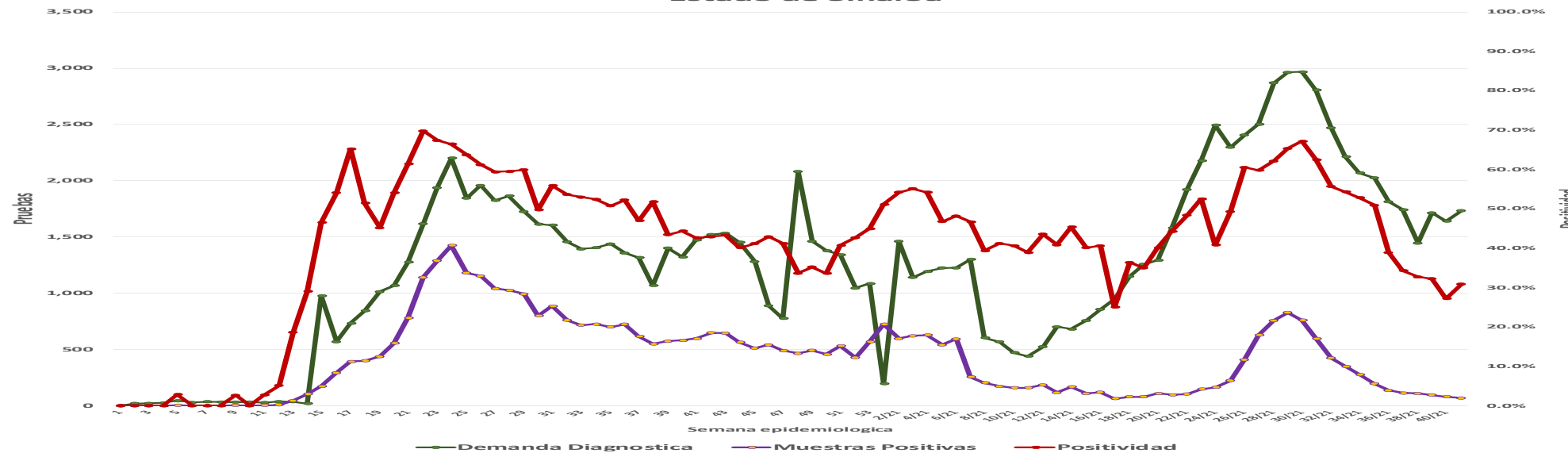

COVID-19 Sinaloa: Casos Positivos a SARS-CoV-2, por LESPS Notificados los últimos 7 días.

**NUEVA
NORMALIDAD**

CASOS CONFIRMADOS A SARS-CoV-2 SEGÚN MUNICIPIO LOS ULTIMOS 7 DIAS POR LESPS	20/10/2021 Acum. Hasta el día de hoy	CASOS CONFIRMADOS A SARS-COV-2 LOS ULTIMOS 7 DIAS POR LESPS							Total de Casos Confirmados Ultimos 7 Dias
		Registrados en Plataforma SINAVE/SISVER							
		19/10/2021	18/10/2021	17/10/2021	16/10/2021	15/10/2021	14/10/2021	13/10/2021	
AHOME	10,822	11	0	5	7	0	0	14	37
CHOIX	286	0	0	0	0	0	0	0	0
EL FUERTE	1,570	0	0	1	2	1	0	1	5
GUASAVE	7,484	1	1	7	2	0	2	3	16
SINALOA	674	2	0	1	0	0	0	0	3
ANGOSTURA	740	0	0	0	0	0	0	0	0
MOCORITO	422	0	0	0	0	1	0	0	1
SALVADOR ALVARADO	1,870	0	0	0	0	1	1	0	2
BADIRAGUATO	578	0	0	0	0	0	0	0	0
CULIACAN	29,861	1	7	1	4	5	6	3	27
NAVOLATO	2,446	0	0	0	0	0	0	0	0
COSALA	372	0	0	0	0	0	0	0	0
ELOTA	1,013	0	0	0	0	0	0	0	0
SAN IGNACIO	289	0	0	0	0	0	0	0	0
CONCORDIA	191	0	0	0	0	0	0	0	0
MAZATLAN	10,915	0	0	0	2	2	0	5	9
ESCUINAPA	1,527	0	0	0	0	0	0	0	0
ROSARIO	1,269	0	0	0	0	0	0	0	0
Total Estado	72,329	15	8	15	17	10	9	26	100
De Otros Estados	409								
	72,738								



COVID-19 Sinaloa: Casos y Defunciones Positivas a SARS-CoV-2, por LESPS, Notificadas los últimos 7 días.

**NUEVA
NORMALIDAD**

CASOS POSITIVOS A SARS-CoV-2 SEGÚN JURISDICCION LOS ULTIMOS 7 DIAS	20/10/2021 Acum. Hasta el día de hoy	CASOS POSITIVOS A SARS-COV-2 LOS ULTIMOS 7 DIAS							Total de Casos Confirmados Ultimos 7 Dias
		Registrados en Plataforma SINAVE/SISVER							
		19/10/2021	18/10/2021	17/10/2021	16/10/2021	15/10/2021	14/10/2021	13/10/2021	
Jurisdiccion I, Los Mochis	12,678	11	0	6	9	1	0	15	42
Jurisdiccion II, Guasave	8,158	3	1	8	2	0	2	3	19
Jurisdiccion III, Guamuchil	3,032	0	0	0	0	2	1	0	3
Jurisdiccion IV, Culiacan	33,257	1	7	1	4	5	6	3	27
Jurisdiccion V, Mazatlan	12,408	0	0	0	2	2	0	5	9
Jurisdiccion VI, Escuinapa	2,796	0	0	0	0	0	0	0	0
Total Estado	72,329	15	8	15	17	10	9	26	100

BASE SISVER

DEFUNCIONES POSITIVAS A SARS-CoV-2 POR JURISDICCION LOS ULTIMOS 7 DIAS	20/10/2021 Acum. Hasta el día de hoy	DEFUNCIONES POSITIVAS A SARS-COV-2 LOS ULTIMOS 7 DIAS							Total de Casos Confirmados Ultimos 7 Dias
		Registrados en Plataforma SINAVE/SISVER							
		19/10/2021	18/10/2021	17/10/2021	16/10/2021	15/10/2021	14/10/2021	13/10/2021	
Jurisdiccion I, Los Mochis	1,780	0	3	0	4	2	1	0	10
Jurisdiccion II, Guasave	1,040	0	0	0	0	0	0	0	0
Jurisdiccion III, Guamuchil	512	0	1	0	0	0	0	0	1
Jurisdiccion IV, Culiacan	3,434	0	1	0	0	0	1	0	2
Jurisdiccion V, Mazatlan	1,569	0	0	0	0	1	1	1	3
Jurisdiccion VI, Escuinapa	225	0	0	0	0	0	0	0	0
Total Estado	8,560	0	5	0	4	3	3	1	16



COVID-19 Sinaloa: Defunciones Confirmadas por Laboratorio a SARS-CoV-2 Notificadas por Municipio últimos 7 días.



SALUD
SECRETARÍA DE SALUD

BASE SISVER

DEFUNCIONES POSITIVAS A SARS-CoV-2 SEGÚN MUNICIPIO LOS ULTIMOS 7 DIAS	20/10/2021 Acum. Hasta el día de hoy	DEFUNCIONES POSITIVAS A SARS-COV-2 LOS ULTIMOS 7 DIAS							Total de Casos Confirmados Ultimos 7 Dias
		Registrados en Plataforma SINAVE/SISVER							
		19/10/2021	18/10/2021	17/10/2021	16/10/2021	15/10/2021	14/10/2021	13/10/2021	
AHOME	1,507	0	3	0	3	1	1	0	8
CHOIX	38	0	0	0	0	0	0	0	0
EL FUERTE	235	0	0	0	1	1	0	0	2
GUASAVE	914	0	0	0	0	0	0	0	0
SINALOA	126	0	0	0	0	0	0	0	0
ANGOSTURA	156	0	1	0	0	0	0	0	1
MOCORITO	93	0	0	0	0	0	0	0	0
SALVADOR ALVARADO	263	0	0	0	0	0	0	0	0
BADIRAGUATO	30	0	0	0	0	0	0	0	0
CULIACAN	3,090	0	1	0	0	0	1	0	2
NAVOLATO	301	0	0	0	0	0	0	0	0
COSALA	13	0	0	0	0	0	0	0	0
ELOTA	56	0	0	0	0	0	0	0	0
SAN IGNACIO	27	0	0	0	0	0	0	0	0
CONCORDIA	45	0	0	0	0	0	0	0	0
MAZATLAN	1,441	0	0	0	0	1	1	1	3
ESCUINAPA	128	0	0	0	0	0	0	0	0
ROSARIO	97	0	0	0	0	0	0	0	0
Total Estado	8,560	0	5	0	4	3	3	1	16
Defunciones; Residentes de otros Estados	57								
Total Defunciones en el EDO	8,617								



COVID-19 Sinaloa: Defunciones Confirmadas por Laboratorio, Asociación o Dictaminación a SARS-CoV-2 Notificadas al Estado.

COVID-19, SINALOA: DEFUNCIONES POR ASOCIACION Y DICTAMINACION CLINICA EPIDEMIOLOGICA

NUEVA
NORMALIDAD

CLASIFICACION FINAL DEFUNCIONES	Informacion hasta: 20/10/2021			TOTAL DEFUNCIONES
	TOMA DE MUESTRA		TOTAL	
	SI	NO		
CONFIRMADO POR LABORATORIO	6861	0	6,861	8,647
CONFIRMADO POR ANTIGENO	62	1223	1,285	
CONFIRMADO POR ASOCIACIÓN	16	89	105	
CONFIRMADO POR DICTAMINACIÓN	40	356	396	
INVALIDO	3	0	3	574
NO REALIZADO	76	0	76	
SOSPECHOSO	41	454	495	
NEGATIVO	2194	0	2,194	2,479
NEGATIVO ANTIGENO	8	277	285	
TOTAL GENERAL	9,293	2,122	11,415	11,700



COVID-19 Sinaloa: Casos y Defunciones en Embarazadas y Menores de 18 años

EMBARAZADAS CON SARS-COV2 <small>Registrados en Plataforma SINAVE/SISVER</small>	Casos	Defunciones
SSA	290	9
IMSS	380	5
IMSS-OPORTUNIDADES	29	0
SEDENA	10	0
ISSSTE	12	0
SEMAR	7	0
MUNICIPAL	2	0
HOSPITAL MARGARITA MAZA DE JUAREZ	0	0
ESTATAL	5	0
HOSPITAL CIVIL DE CULIACAN	0	0
PRIVADA	2	0
CLINICA HOSPITAL CULIACAN S. A. DE C. V.	0	0
HOSPITAL MARINA MAZATLAN	0	0
HOSPITAL ANGELES CULIACAN	0	0
MEDICA DE LA CIUDAD	0	1
Total	737	15

MENORES DE 18 AÑOS POSITIVOS A SARS-CoV-2	Casos	Defunciones
SSA	1,412	6
IMSS	1,710	18
IMSS-OPORTUNIDADES	99	1
SEDENA	16	0
ISSSTE	46	2
SEMAR	13	0
MUNICIPAL	5	0
HOSPITAL MARGARITA MAZA DE JUAREZ	0	0
ESTATAL	26	0
HOSPITAL CIVIL DE CULIACAN	0	0
PRIVADA	18	0
CLINICA HOSPITAL CULIACAN S. A. DE C. V.	0	0
HOSPITAL MARINA MAZATLAN	0	0
HOSPITAL ANGELES CULIACAN	0	0
MEDICA DE LA CIUDAD	0	0
Total	3345	27

**NUEVA
NORMALIDAD**



COVID-19 Sinaloa: Casos confirmados en personal de la salud por Institución

**NUEVA
NORMALIDAD**

SARS-CoV-2 POR INSTITUCION Y PERSONAL DE LA SALUD Registrados en Plataforma SINAVE/SISVER	MEDICOS	ENFERMERAS	OTROS TRABAJADORES DE LA SALUD	LABORATORISTAS	DENTISTAS	TOTAL
SSA	800	979	799	59	75	2,712
IMSS	846	1,526	1,212	78	25	3,687
IMSS-OPORTUNIDADES	44	52	32	2	2	132
SEDENA	3	4	7	1	0	15
ISSSTE	172	325	163	22	8	690
SEMAR	11	22	5	2	2	42
MUNICIPAL	14	11	13	0	0	38
HOSPITAL MARGARITA MAZA DE JUAREZ	14	11	13	0	0	38
ESTATAL	92	46	24	2	0	164
HOSPITAL CIVIL DE CULIACAN	92	46	24	2	0	164
PRIVADA	44	21	19	5	1	90
CLINICA HOSPITAL CULIACAN S. A. DE C. V.	1	0	0	0	0	1
HOSPITAL MARINA MAZATLAN	5	12	15	4	0	36
HOSPITAL ANGELES CULIACAN	6	1	1	0	0	8
MEDICA DE LA CIUDAD	4	1	0	0	0	5
Total	2,026	2,986	2,274	171	113	7,570

CONFIRMADOS DEL AREA DE LA SALUD Registrados en Plataforma SINAVE/SISVER	Hasta el día de Hoy	DEFUNCION
MEDICOS	2,026	61
ENFERMERAS	2,986	18
OTROS TRABAJADORES DE LA SALUD	2,274	22
LABORATORISTAS	171	3
DENTISTAS	113	4
Total	7,570	108





DIRECCIÓN DE PREVENCIÓN Y PROMOCIÓN DE LA SALUD
SUBDIRECCIÓN DE VIGILANCIA EPIDEMIOLÓGICA

SALUD

SECRETARÍA DE SALUD

