



SERVICIOS DE SALUD DE SINALOA

SUBDIRECCIÓN DE VIGILANCIA EPIDEMIOLÓGICA

COVID-19 SINALOA

Comunicado Técnico Diario

NUEVA
NORMALIDAD

domingo, 19 de septiembre de 2021

SALUD

SECRETARÍA DE SALUD

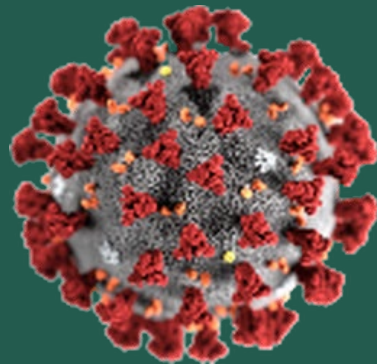

Dr. José Pablo Güémez Alvarez

Jefe de Depto. De Vigilancia Epidemiologica

Servicios de Salud de Sinaloa

Nota: Este comunicado contiene información preliminar y sus datos pueden variar sin previo aviso, datos presentados disponibles a la fecha y corte especificados.

SERVICIOS DE SALUD DE SINALOA
SINALOA , PLATAFORMA DE VIGILANCIA EPIDEMIOLOGICA COVID-19

Municipios	Notificados en Plataforma	Acumulados al 19/sep/2021		RESULTADO FINAL						Total Activos*
	Num.-	Femeninos	Masculinos	RESULTADO NEGATIVO	RESULTADO INFLUENZA	OTROS DX	POSITIVO SARS-CoV-2	SOSPECHOSOS	DEFUNCION (+) Sars-CoV-2	
AHOME	24,150	13,369	10,781	13,463	30	267	10,244	146	1,432	203
CHOIX	577	282	295	285	2	10	278	2	36	7
EL FUERTE	2,749	1,505	1,244	1,320	1	38	1,376	14	217	54
GUASAVE	16,957	9,356	7,601	8,302	4	1,517	7,013	121	877	130
SINALOA	1,646	876	770	951	0	49	641	5	121	9
ANGOSTURA	1,435	757	678	686	0	26	722	1	152	12
MOCORITO	906	469	437	478	0	27	400	1	88	13
SALVADOR ALVARADO	4,099	2,231	1,868	2,221	0	61	1,810	7	262	29
BADIRAGUATO	1,415	788	627	784	0	74	555	2	30	17
CULIACÁN	71,410	39,873	31,537	38,034	9	3,771	29,428	168	3,037	141
NAVOLATO	5,860	3,231	2,629	3,250	4	190	2,397	19	299	35
COSALÁ	1,010	502	508	443	0	198	367	2	13	20
ELOTA	2,307	1,247	1,060	1,299	1	51	955	1	54	38
SAN IGNACIO	469	258	211	174	0	7	288	0	26	0
CONCORDIA	377	191	186	171	0	0	190	0	43	1
MAZATLAN	23,012	12,567	10,445	10,496	1	1,738	10,662	115	1,397	80
ESCUINAPA	2,838	1,569	1,269	1,237	0	92	1,507	2	116	8
ROSARIO	2,301	1,206	1,095	969	1	60	1,267	4	92	7
Total	163,518	90,277	73,241	84,563	53	8,176	70,100	610	8,292	804
Otro Estado	868	344	524	418	0	52	393	5	78	

Fuente: Plataforma Nacional SISVER, Preliminar al Corte. Acumulados al 19/sep/2021 , Por Lugar de Residencia.

CASOS ACTIVOS*: Caso Confirmado Positivo con fecha de inicio de síntomas en los últimos 14 días.



COVID-19 SINALOA: Resumen de Casos

27 febrero 2020 - al domingo, 19 de septiembre de 2021

Confirmados Acumulados	Casos Sospechosos Estudiados	Negativos Acumulados
70,496	164,391	84,982

Casos Confirmados Activos*	Defunciones
808	8,370

* CASO ACTIVO: Caso Confirmado Positivo con Fecha de Inicio de Síntomas en los Últimos 14 Días



570 Días

[27/02/2020 - 19/09/2021]

Días de COVID-19 en SINALOA



Casos Confirmados* Activos, de COVID-19 por Municipio al día de hoy 19/sep/2021

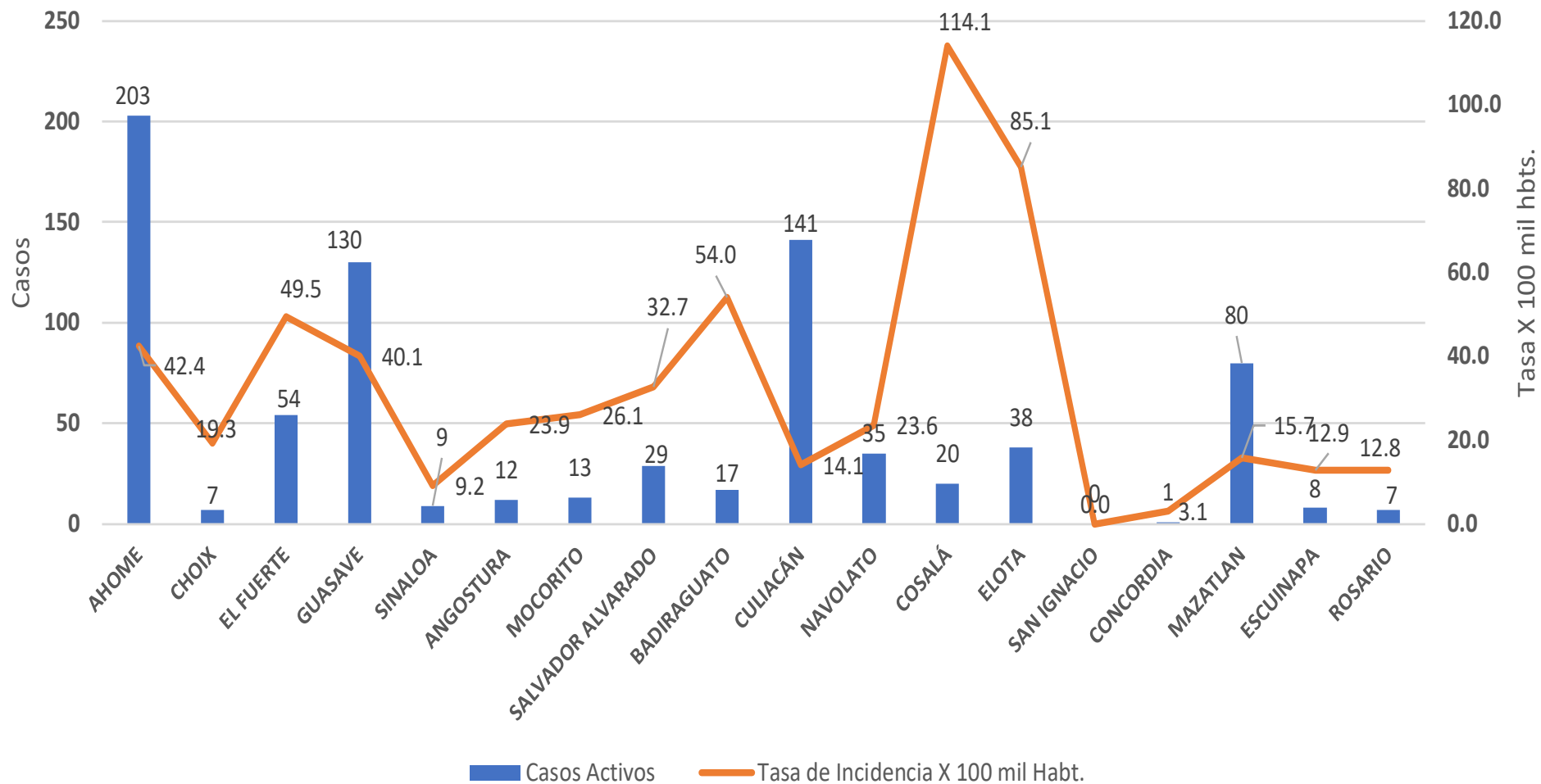



INCIDENCIA DE CASOS ACTIVOS POR MUNICIPIO

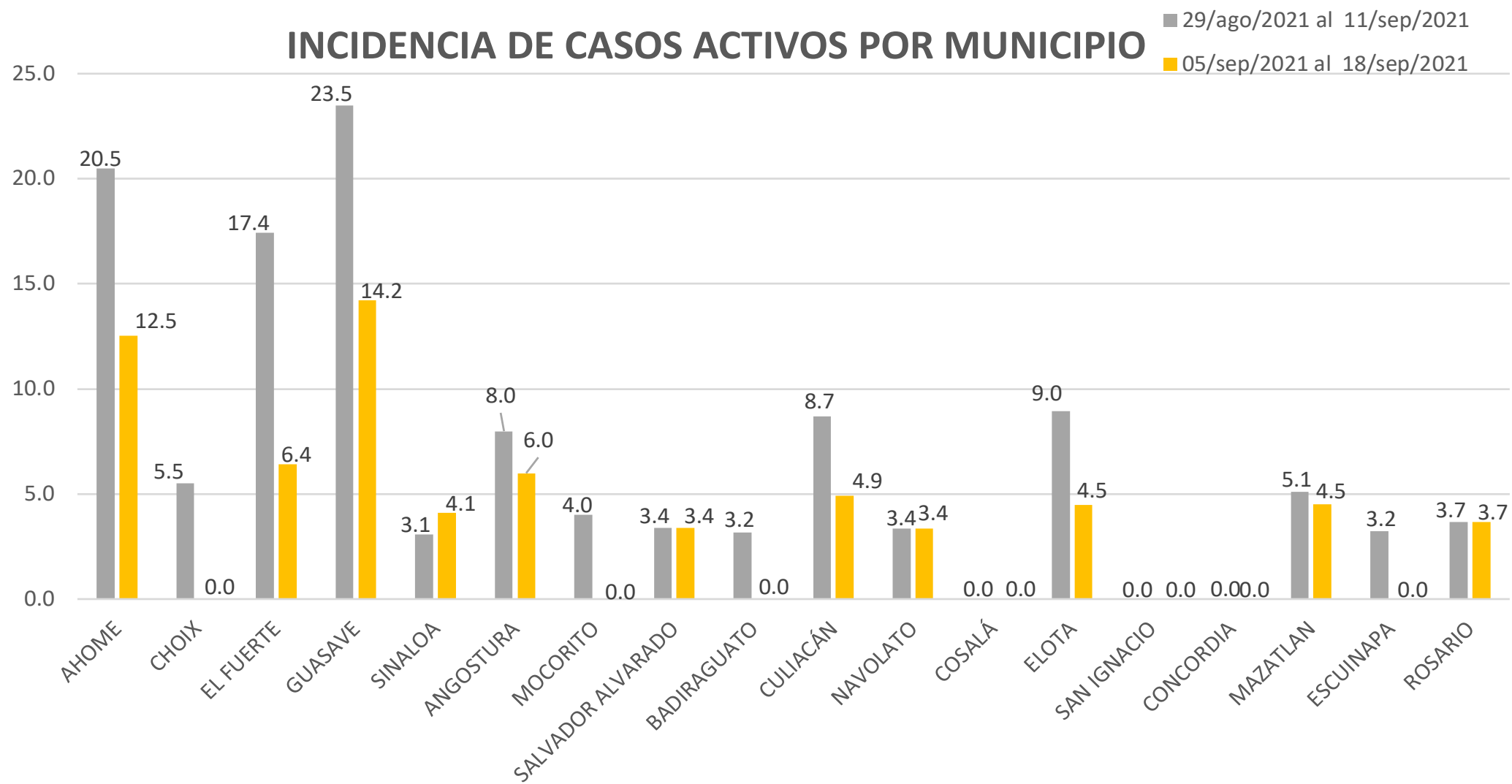

COVID-19 Sinaloa: Casos positivos, sospechosos y negativos

164,391 Personas Notificadas

26.2% Positividad Semana 37/2021

Escenario del Estado de Sinaloa

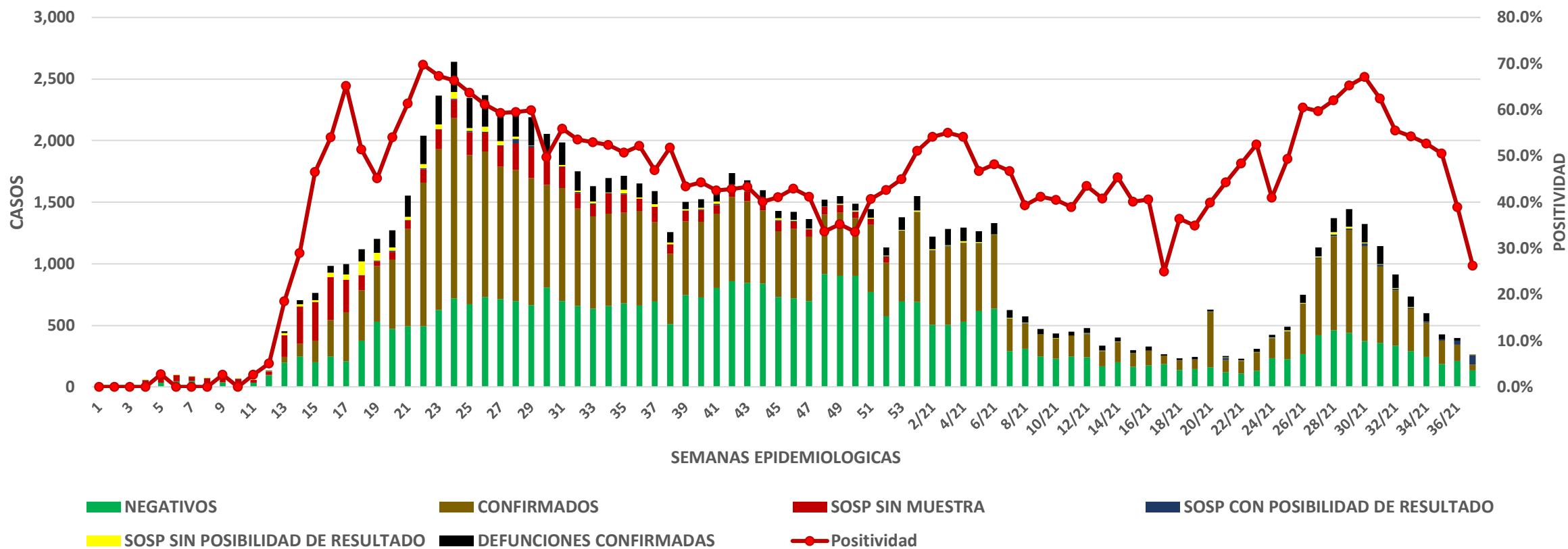

COVID-19 Sinaloa: Casos Estimados, Defunciones, Demanda Diagnostica y Positividad

**NUEVA
NORMALIDAD**

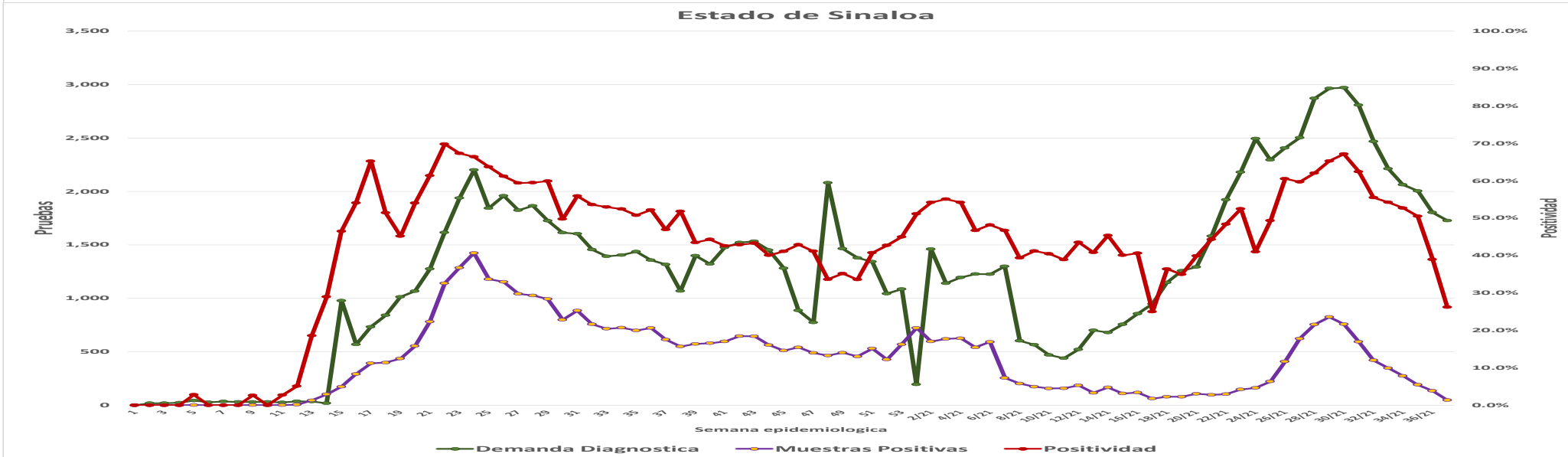
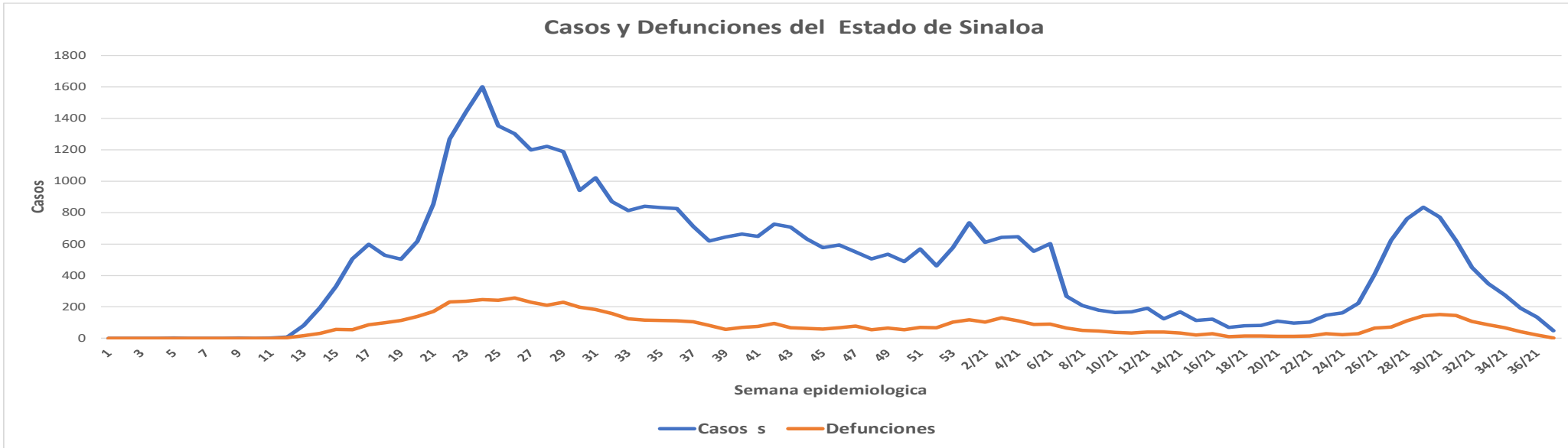

COVID-19 Sinaloa: Casos Positivos a SARS-CoV-2, por LESPS Notificados los últimos 7 días.

**NUEVA
NORMALIDAD**

CASOS CONFIRMADOS A SARS-CoV-2 SEGÚN MUNICIPIO LOS ULTIMOS 7 DIAS POR LESPS	19/09/2021 Acum. Hasta el día de hoy	CASOS CONFIRMADOS A SARS-COV-2 LOS ULTIMOS 7 DIAS POR LESPS							Total de Casos Confirmados Ultimos 7 Dias
		Registrados en Plataforma SINAVE/SISVER							
		18/09/2021	17/09/2021	16/09/2021	15/09/2021	14/09/2021	13/09/2021	12/09/2021	
AHOME	10,244	1	0	4	12	2	7	0	26
CHOIX	278	0	0	0	0	0	0	0	0
EL FUERTE	1,376	0	0	2	3	0	0	0	5
GUASAVE	7,013	0	1	3	10	8	0	4	26
SINALOA	641	0	0	1	2	0	0	1	4
ANGOSTURA	722	0	0	0	0	0	0	1	1
MOCORITO	400	0	0	1	0	0	0	0	1
SALVADOR ALVARADO	1,810	0	0	0	0	1	0	1	2
BADIRAGUATO	555	0	0	0	0	0	0	0	0
CULIACAN	29,428	3	4	0	5	3	9	7	31
NAVOLATO	2,397	0	0	0	0	1	0	1	2
COSALA	367	0	0	0	0	0	0	0	0
ELOTA	955	0	0	1	0	1	0	0	2
SAN IGNACIO	288	0	0	0	0	0	0	0	0
CONCORDIA	190	0	0	0	0	0	0	0	0
MAZATLAN	10,662	8	0	3	2	0	0	0	13
ESCUINAPA	1,507	0	0	0	0	1	0	0	1
ROSARIO	1,267	0	0	0	1	0	0	0	1
Total Estado	70,100	12	5	15	35	17	16	15	115
De Otros Estados	393								
	70,493								



COVID-19 Sinaloa: Casos y Defunciones Positivas a SARS-CoV-2, por LESPS, Notificadas los últimos 7 días.

**NUEVA
NORMALIDAD**

CASOS POSITIVOS A SARS-CoV-2 SEGÚN JURISDICCION LOS ULTIMOS 7 DIAS	19/09/2021 Acum. Hasta el día de hoy	CASOS POSITIVOS A SARS-COV-2 LOS ULTIMOS 7 DIAS							Total de Casos Confirmados Ultimos 7 Dias
		Registrados en Plataforma SINAVE/SISVER							
		18/09/2021	17/09/2021	16/09/2021	15/09/2021	14/09/2021	13/09/2021	12/09/2021	
Jurisdiccion I, Los Mochis	11,898	1	0	6	15	2	7	0	31
Jurisdiccion II, Guasave	7,654	0	1	4	12	8	0	5	30
Jurisdiccion III, Guamuchil	2,932	0	0	1	0	1	0	2	4
Jurisdiccion IV, Culiacan	32,747	3	4	0	5	4	9	8	33
Jurisdiccion V, Mazatlan	12,095	8	0	4	2	1	0	0	15
Jurisdiccion VI, Escuinapa	2,774	0	0	0	1	1	0	0	2
Total Estado	70,100	12	5	15	35	17	16	15	115

DEFUNCIONES POSITIVAS A SARS-CoV-2 2 POR JURISDICCION LOS ULTIMOS 7 DIAS	19/09/2021 Acum. Hasta el día de hoy	DEFUNCIONES POSITIVAS A SARS-COV-2 LOS ULTIMOS 7 DIAS							Total de Casos Confirmados Ultimos 7 Dias
		Registrados en Plataforma SINAVE/SISVER							
		18/09/2021	17/09/2021	16/09/2021	15/09/2021	14/09/2021	13/09/2021	12/09/2021	
Jurisdiccion I, Los Mochis	1,685	0	0	1	3	3	1	5	13
Jurisdiccion II, Guasave	998	0	0	2	0	1	1	1	5
Jurisdiccion III, Guamuchil	502	0	0	1	1	0	2	1	5
Jurisdiccion IV, Culiacan	3,379	0	0	1	0	0	4	4	9
Jurisdiccion V, Mazatlan	1,520	0	0	2	1	0	2	2	7
Jurisdiccion VI, Escuinapa	208	0	0	0	0	0	0	0	0
Total Estado	8,292	0	0	7	5	4	10	13	39



COVID-19 Sinaloa: Defunciones Confirmadas por Laboratorio a SARS-CoV-2 Notificadas por Municipio últimos 7 días.

BASE SISVER

DEFUNCIONES POSITIVAS A SARS-CoV-2 SEGÚN MUNICIPIO LOS ULTIMOS 7 DIAS	19/09/2021 Acum. Hasta el día de hoy	DEFUNCIONES POSITIVAS A SARS-COV-2 LOS ULTIMOS 7 DIAS							Total de Casos Confirmados Ultimos 7 Dias
		Registrados en Plataforma SINAVE/SISVER							
		18/09/2021	17/09/2021	16/09/2021	15/09/2021	14/09/2021	13/09/2021	12/09/2021	
AHOME	1,432	0	0	1	3	2	1	4	11
CHOIX	36	0	0	0	0	0	0	0	0
EL FUERTE	217	0	0	0	0	1	0	1	2
GUASAVE	877	0	0	1	0	1	1	1	4
SINALOA	121	0	0	1	0	0	0	0	1
ANGOSTURA	152	0	0	0	0	0	0	0	0
MOCORITO	88	0	0	1	0	0	2	1	4
SALVADOR ALVARADO	262	0	0	0	1	0	0	0	1
BADIRAGUATO	30	0	0	0	0	0	0	0	0
CULIACAN	3,037	0	0	1	0	0	3	3	7
NAVOLATO	299	0	0	0	0	0	1	1	2
COSALA	13	0	0	0	0	0	0	0	0
ELOTA	54	0	0	0	0	0	0	0	0
SAN IGNACIO	26	0	0	0	0	0	0	0	0
CONCORDIA	43	0	0	0	0	0	0	0	0
MAZATLAN	1,397	0	0	2	1	0	2	2	7
ESCUINAPA	116	0	0	0	0	0	0	0	0
ROSARIO	92	0	0	0	0	0	0	0	0
Total Estado	8,292	0	0	7	5	4	10	13	39
Defunciones; Residentes de otros Estados	56								
Total Defunciones en el EDO	8,348								

**NUEVA
NORMALIDAD**



COVID-19 Sinaloa: Defunciones Confirmadas por Laboratorio, Asociación o Dictaminación a SARS-CoV-2 Notificadas al Estado.

COVID-19, SINALOA: DEFUNCIONES POR ASOCIACION Y DICTAMINACION CLINICA EPIDEMIOLOGICA

NUEVA
NORMALIDAD

CLASIFICACION FINAL DEFUNCIONES	Informacion hasta: 19/09/2021			TOTAL DEFUNCIONES
	TOMA DE MUESTRA		TOTAL	
	SI	NO		
CONFIRMADO POR LABORATORIO	6642	0	6,642	8,370
CONFIRMADO POR ANTIGENO	59	1170	1,229	
CONFIRMADO POR ASOCIACIÓN	16	85	101	
CONFIRMADO POR DICTAMINACIÓN	39	359	398	
INVALIDO	3	0	3	564
NO REALIZADO	74	0	74	
SOSPECHOSO	38	449	487	
NEGATIVO	2118	0	2,118	2,361
NEGATIVO ANTIGENO	6	237	243	
TOTAL GENERAL	8,989	2,063	11,052	11,295



COVID-19 Sinaloa: Casos y Defunciones en Embarazadas y Menores de 18 años

EMBARAZADAS CON SARS-COV2 <small>Registrados en Plataforma SINAVE/SISVER</small>	Casos	Defunciones
SSA	283	9
IMSS	373	5
IMSS-OPORTUNIDADES	25	0
SEDENA	10	0
ISSSTE	12	0
SEMAR	7	0
MUNICIPAL	2	0
HOSPITAL MARGARITA MAZA DE JUAREZ	0	0
ESTATAL	5	0
HOSPITAL CIVIL DE CULIACAN	0	0
PRIVADA	2	0
CLINICA HOSPITAL CULIACAN S. A. DE C. V.	0	0
HOSPITAL MARINA MAZATLAN	0	0
HOSPITAL ANGELES CULIACAN	0	0
MEDICA DE LA CIUDAD	0	1
Total	719	15

MENORES DE 18 AÑOS POSITIVOS A SARS-CoV-2	Casos	Defunciones
SSA	1,345	6
IMSS	1,572	17
IMSS-OPORTUNIDADES	84	1
SEDENA	16	0
ISSSTE	44	2
SEMAR	12	0
MUNICIPAL	5	0
HOSPITAL MARGARITA MAZA DE JUAREZ	0	0
ESTATAL	26	0
HOSPITAL CIVIL DE CULIACAN	0	0
PRIVADA	18	0
CLINICA HOSPITAL CULIACAN S. A. DE C. V.	0	0
HOSPITAL MARINA MAZATLAN	0	0
HOSPITAL ANGELES CULIACAN	0	0
MEDICA DE LA CIUDAD	0	0
Total	3122	26

**NUEVA
NORMALIDAD**



COVID-19 Sinaloa: Casos confirmados en personal de la salud por Institución

**NUEVA
NORMALIDAD**

SARS-CoV-2 POR INSTITUCION Y PERSONAL DE LA SALUD <small>Registrados en Plataforma SINAVE/SISVER</small>	MEDICOS	ENFERMERAS	OTROS TRABAJADORES DE LA SALUD	LABORATORISTAS	DENTISTAS	TOTAL
SSA	784	962	786	58	74	2,664
IMSS	821	1,510	1,192	76	24	3,623
IMSS-OPORTUNIDADES	41	50	30	2	1	124
SEDENA	3	4	7	1	0	15
ISSSTE	171	322	163	22	7	685
SEMAR	10	22	5	2	2	41
MUNICIPAL	14	11	13	0	0	38
HOSPITAL MARGARITA MAZA DE JUAREZ	14	11	13	0	0	38
ESTATAL	92	46	24	2	0	164
HOSPITAL CIVIL DE CULIACAN	92	46	24	2	0	164
PRIVADA	43	21	19	5	1	89
CLINICA HOSPITAL CULIACAN S. A. DE C. V.	1	0	0	0	0	1
HOSPITAL MARINA MAZATLAN	5	12	15	4	0	36
HOSPITAL ANGELES CULIACAN	6	1	1	0	0	8
MEDICA DE LA CIUDAD	4	1	0	0	0	5
Total	1,979	2,948	2,239	168	109	7,443

CONFIRMADOS DEL AREA DE LA SALUD <small>Registrados en Plataforma SINAVE/SISVER</small>	Hasta el día de Hoy	DEFUNCION
MEDICOS	1,979	60
ENFERMERAS	2,948	18
OTROS TRABAJADORES DE LA SALUD	2,239	22
LABORATORISTAS	168	3
DENTISTAS	109	3
Total	7,443	106





DIRECCIÓN DE PREVENCIÓN Y PROMOCIÓN DE LA SALUD
SUBDIRECCIÓN DE VIGILANCIA EPIDEMIOLÓGICA

SALUD

SECRETARÍA DE SALUD

