



# SERVICIOS DE SALUD DE SINALOA

SUBDIRECCIÓN DE VIGILANCIA EPIDEMIOLÓGICA

## COVID-19 SINALOA

Comunicado Técnico Diario

NUEVA  
NORMALIDAD

**martes, 19 de enero de 2021**

**SALUD**

SECRETARÍA DE SALUD



**Dr. José Pablo Güémez Alvarez**

Jefe de Depto. De Vigilancia Epidemiologica

Servicios de Salud de Sinaloa

**Nota: Este comunicado contiene información preliminar y sus datos pueden variar sin previo aviso, datos presentados disponibles a la fecha y corte especificados.**



## COVID-19 SINALOA: Resumen de Casos

27 feb - al martes, 19 de enero de 2021

<b>Confirmados Acumulados</b> <b>29,089</b>	<b>Casos Sospechosos Estudiados</b> <b>64,914</b>	<b>Negativos Acumulados</b> <b>27,926</b>
--	--	--

<b>Casos Confirmados Activos*</b> <b>886</b>	<b>Defunciones</b> <b>4,457</b>
---	------------------------------------

\* CASO ACTIVO: Caso Confirmado Positivo con Fecha de Inicio de Sintomas en los Ultimos 14 Dias



**327** Dias

[ 27/02/2020 - 19/01/2021 ]

**Dias de COVID-19 en SINALOA**



## Casos Confirmados\* Activos, de COVID-19 por Municipio al día de hoy 19/ene/2021

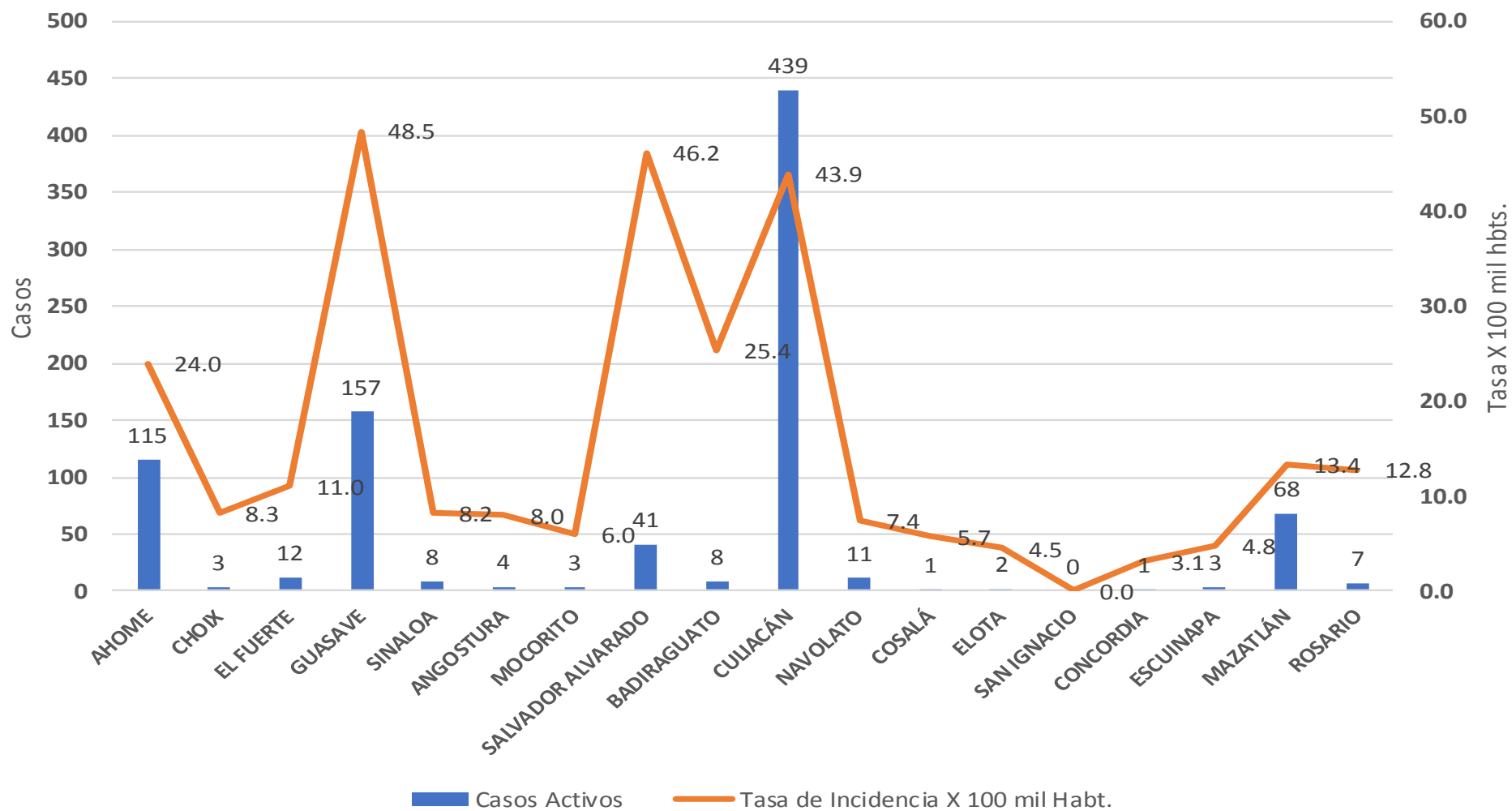



## INCIDENCIA DE CASOS ACTIVOS POR MUNICIPIO

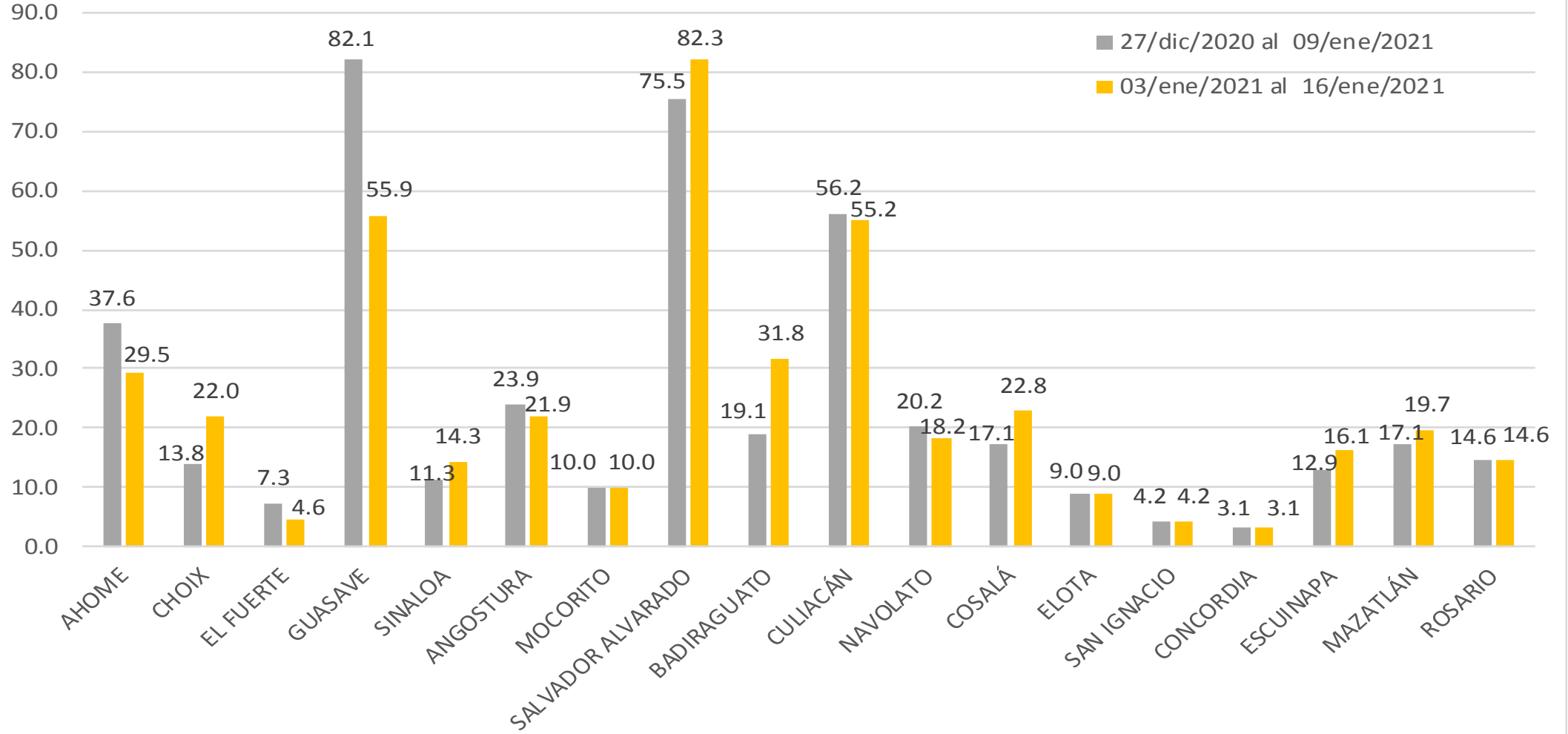

# COVID-19 Sinaloa: Casos positivos, sospechosos y negativos

**64,914** Personas  
Notificadas

**50.9%** Positividad  
Semana 2/2021

**NUEVA  
NORMALIDAD**

## Escenario del Estado de Sinaloa

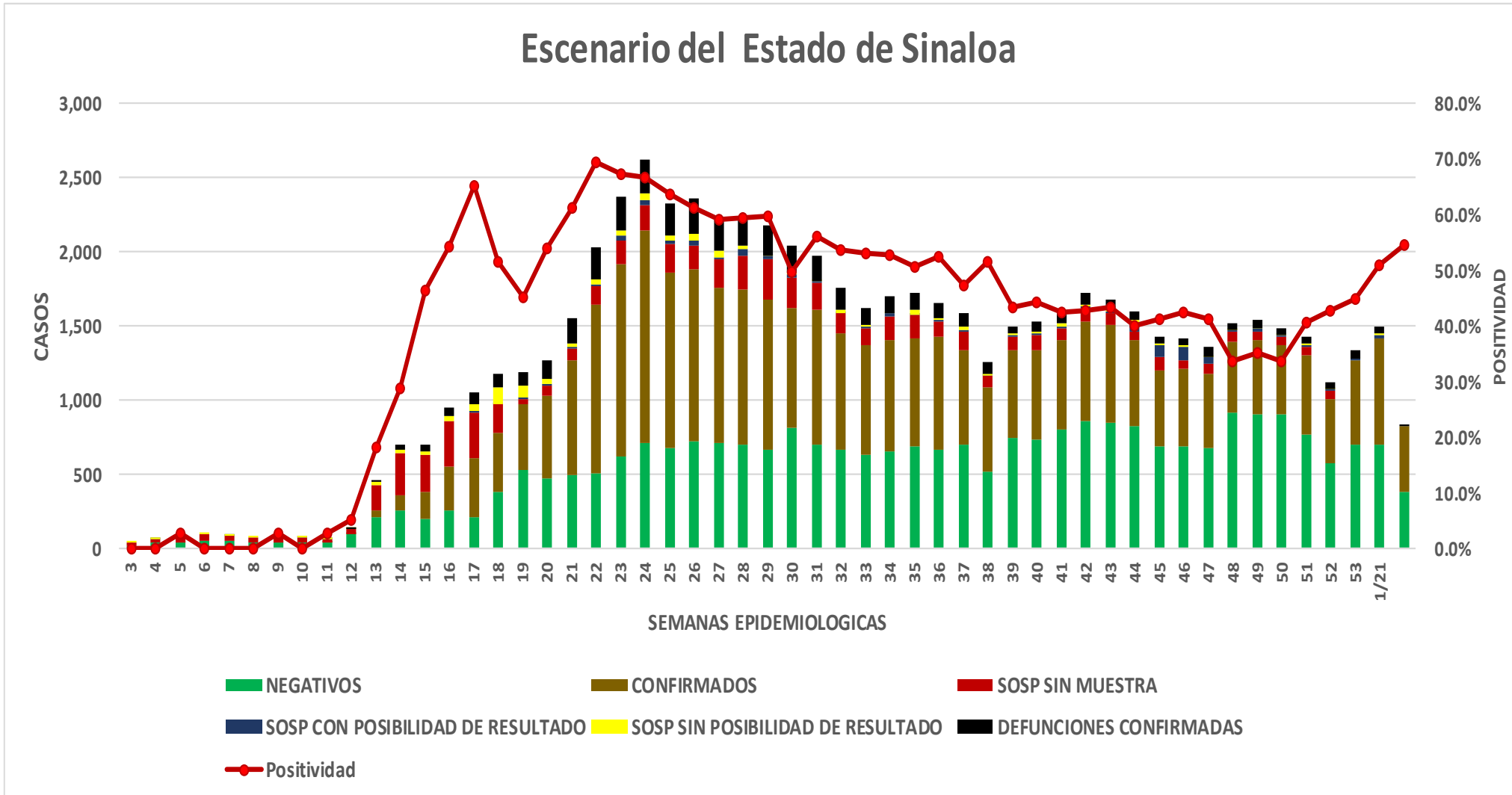

# COVID-19 Sinaloa: Casos Estimados, Defunciones, Demanda Diagnostica y Positividad

**NUEVA  
NORMALIDAD**

**Casos y Defunciones del Estado de Sinaloa**

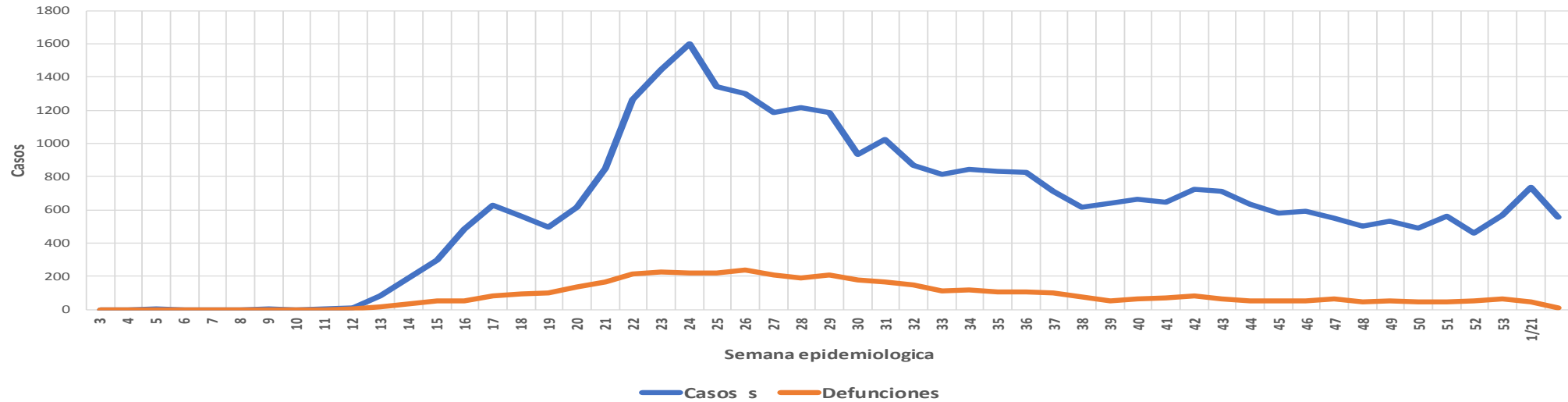

**Estado de Sinaloa**

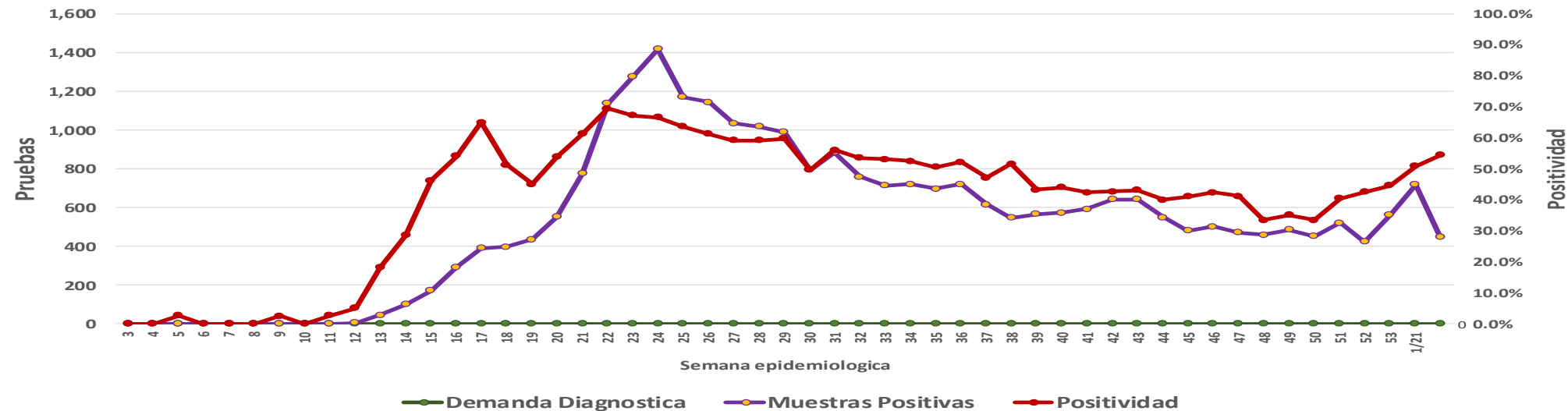

# COVID-19 Sinaloa: Casos Positivos a SARS-CoV-2, por LESPS Notificados los últimos 7 días.

CASOS CONFIRMADOS A SARS-CoV-2 SEGÚN MUNICIPIO LOS ULTIMOS 7 DIAS POR LESPS	19/01/2021	CASOS CONFIRMADOS A SARS-COV-2 LOS ULTIMOS 7 DIAS POR LESPS							Total de Casos Confirmados Ultimos 7 Dias
	Acum. Hasta el día de hoy	Registrados en Plataforma SINAVE/SISVER							
		18/01/2021	17/01/2021	16/01/2021	15/01/2021	14/01/2021	13/01/2021	12/01/2021	
AHOME	3,730	0	14	7	7	6	8	23	65
CHOIX	90	0	2	0	1	0	0	0	3
EL FUERTE	343	0	2	0	0	0	0	1	3
GUASAVE	3,818	0	6	9	7	1	17	24	64
SINALOA	384	0	2	0	1	1	4	4	12
ANGOSTURA	348	0	1	0	1	0	0	0	2
MOCORITO	146	0	0	1	1	0	2	0	4
SALVADOR ALVARADO	969	0	2	7	14	1	5	1	30
BADIRAGUATO	161	0	1	4	1	0	2	0	8
CULIACAN	11,890	8	39	37	63	18	54	51	270
NAVOLATO	833	1	3	0	1	1	4	2	12
COSALA	73	0	0	1	0	0	0	1	2
ELOTA	69	2	0	0	1	0	0	0	3
SAN IGNACIO	52	0	0	0	0	0	0	1	1
CONCORDIA	64	0	0	0	0	0	0	0	0
ESCUINAPA	344	0	3	0	0	1	2	0	6
MAZATLAN	4,418	5	11	6	11	7	18	4	62
ROSARIO	175	0	2	0	0	0	2	1	5
<b>Total Estado</b>	<b>27,907</b>	<b>16</b>	<b>88</b>	<b>72</b>	<b>109</b>	<b>36</b>	<b>118</b>	<b>113</b>	<b>552</b>

**NUEVA  
NORMALIDAD**



# COVID-19 Sinaloa: Casos y Defunciones Positivas a SARS-CoV-2, por LESPS, Notificadas los últimos 7 días.

**NUEVA  
NORMALIDAD**

CASOS POSITIVOS A SARS-CoV-2 SEGÚN JURISDICCION LOS ULTIMOS 7 DIAS	19/01/2021	CASOS POSITIVOS A SARS-COV-2 LOS ULTIMOS 7 DIAS							Total de Casos Confirmados Ultimos 7 Dias
	Acum. Hasta el día de hoy	Registrados en Plataforma SINAVE/SISVER							
		18/01/2021	17/01/2021	16/01/2021	15/01/2021	14/01/2021	13/01/2021	12/01/2021	
Jurisdiccion I, Los Mochis	4,163	0	18	7	8	6	8	24	71
Jurisdiccion II, Guasave	4,202	0	8	9	8	2	21	28	76
Jurisdiccion III, Guamuchil	1,463	0	3	8	16	1	7	1	36
Jurisdiccion IV, Culiacan	12,884	9	43	41	65	19	60	53	290
Jurisdiccion V, Elota	194	2	0	1	1	0	0	2	6
Jurisdiccion VI, Mazatlan	5,001	5	16	6	11	8	22	5	73
<b>Total Estado</b>	<b>27,907</b>	<b>16</b>	<b>88</b>	<b>72</b>	<b>109</b>	<b>36</b>	<b>118</b>	<b>113</b>	<b>552</b>

## BASE LABORATORIO

DEFUNCIONES POSITIVAS A SARS-CoV-2 POR JURISDICCION LOS ULTIMOS 7 DIAS	19/01/2021	DEFUNCIONES POSITIVAS A SARS-COV-2 LOS ULTIMOS 7 DIAS							Total de Casos Confirmados Ultimos 7 Dias
	Acum. Hasta el día de hoy	Registrados en Plataforma SINAVE/SISVER							
		18/01/2021	17/01/2021	16/01/2021	15/01/2021	14/01/2021	13/01/2021	12/01/2021	
Jurisdiccion I, Los Mochis	926	0	0	0	0	0	2	1	3
Jurisdiccion II, Guasave	566	0	0	0	1	0	2	1	4
Jurisdiccion III, Guamuchil	308	0	0	1	2	0	0	0	3
Jurisdiccion IV, Culiacan	1,716	0	0	0	0	0	0	1	1
Jurisdiccion V, Elota	33	0	0	0	0	0	0	0	0
Jurisdiccion VI, Mazatlan	780	0	1	0	0	1	3	0	5
<b>Total Estado</b>	<b>4,329</b>	<b>0</b>	<b>1</b>	<b>1</b>	<b>3</b>	<b>1</b>	<b>7</b>	<b>3</b>	<b>16</b>





# COVID-19 Sinaloa: Defunciones Confirmadas por Laboratorio a SARS-CoV-2 Notificadas por Municipio últimos 7 días.

BASE SISVER

DEFUNCIONES POSITIVAS A SARS-CoV-2 SEGÚN MUNICIPIO LOS ULTIMOS 7 DIAS	19/01/2021 Acum. Hasta el día de hoy	DEFUNCIONES POSITIVAS A SARS-COV-2 LOS ULTIMOS 7 DIAS							Total de Casos Confirmados Ultimos 7 Dias
		Registrados en Plataforma SINAVE/SISVER							
		18/01/2021	17/01/2021	16/01/2021	15/01/2021	14/01/2021	13/01/2021	12/01/2021	
AHOME	833	0	1	1	1	5	1	2	11
CHOIX	11	0	0	0	0	0	0	0	0
EL FUERTE	104	0	0	0	0	0	1	0	1
GUASAVE	519	0	0	2	0	4	1	2	9
SINALOA	55	0	0	0	0	0	1	1	2
ANGOSTURA	92	0	1	0	0	0	0	0	1
MOCORITO	51	0	0	0	0	1	0	0	1
SALVADOR ALVARADO	169	0	0	3	0	3	2	0	8
BADIRAGUATO	19	0	0	0	0	0	0	0	0
CULIACAN	1,583	0	1	0	4	2	0	4	11
NAVOLATO	152	0	1	0	1	2	0	1	5
COSALA	4	0	0	0	0	0	0	0	0
ELOTA	17	0	1	0	0	0	0	0	1
SAN IGNACIO	12	0	0	0	0	0	0	0	0
CONCORDIA	24	0	0	0	0	0	0	0	0
ESCUINAPA	68	0	0	0	0	0	0	0	0
MAZATLAN	681	0	0	2	1	0	1	1	5
ROSARIO	34	0	0	0	1	1	0	0	2
<b>Total Estado</b>	<b>4,428</b>	<b>0</b>	<b>5</b>	<b>8</b>	<b>8</b>	<b>18</b>	<b>7</b>	<b>11</b>	<b>57</b>
Otros Defunciones Otros Estados	24								
<b>Total Defunciones en el EDO</b>	<b>4,452</b>								

NUEVA NORMALIDAD

DEFUNCIONES POSITIVAS A SARS-CoV-2 POR JURISDICCION LOS ULTIMOS 7 DIAS	19/01/2021 Acum. Hasta el día de hoy	DEFUNCIONES POSITIVAS A SARS-COV-2 LOS ULTIMOS 7 DIAS							Total de Casos Confirmados Ultimos 7 Dias
		Registrados en Plataforma SINAVE/SISVER							
		18/01/2021	17/01/2021	16/01/2021	15/01/2021	14/01/2021	13/01/2021	12/01/2021	
Jurisdiccion I, Los Mochis	948	0	1	1	1	5	2	2	12
Jurisdiccion II, Guasave	574	0	0	2	0	4	2	3	11
Jurisdiccion III, Guamuchil	312	0	1	3	0	4	2	0	10
Jurisdiccion IV, Culiacan	1,754	0	2	0	5	4	0	5	16
Jurisdiccion V, Elota	33	0	1	0	0	0	0	0	1
Jurisdiccion VI, Mazatlan	807	0	0	2	2	1	1	1	7
<b>Total Estado</b>	<b>4,428</b>	<b>0</b>	<b>5</b>	<b>8</b>	<b>8</b>	<b>18</b>	<b>7</b>	<b>11</b>	<b>57</b>



# COVID-19 Sinaloa: Defunciones Confirmadas por Laboratorio, Asociación o Dictaminación a SARS-CoV-2 Notificadas al Estado.



## COVID-19, SINALOA: DEFUNCIONES POR ASOCIACION Y DICTAMINACION CLINICA EPIDEMIOLOGICA

CLASIFICACION FINAL DEFUNCIONES	Informacion hasta: 19/01/2021			TOTAL DEFUNCIONES
	TOMA DE MUESTRA		TOTAL	
	SI	NO		
CONFIRMADO POR LABORATORIO	4323	0	4,323	4,457
CONFIRMADO POR ANTIGENO	1	24	25	
CONFIRMADO POR ASOCIACIÓN	14	45	59	
CONFIRMADO POR DICTAMINACIÓN	6	44	50	
INVALIDO	3	0	3	676
NO REALIZADO	99	0	99	
SOSPECHOSO	47	527	574	
NEGATIVO	1315	0	1,315	1,328
NEGATIVO ANTIGENO	0	13	13	
<b>TOTAL GENERAL</b>	<b>5,808</b>	<b>640</b>	<b>6,448</b>	<b>6,461</b>



# COVID-19 Sinaloa: Casos y Defunciones en Embarazadas y Menores de 18 años

**NUEVA NORMALIDAD**

<b>EMBARAZADAS CON SARS-COV2</b> Registrados en Plataforma SINAVE/SISVER	Casos	Defunciones
SSA	106	3
IMSS	108	1
IMSS-OPORTUNIDADES	10	0
SEDENA	7	0
ISSSTE	8	0
SEMAR	4	0
MUNICIPAL	2	0
HOSPITAL MARGARITA MAZA DE JUAREZ	2	0
ESTATAL	4	0
HOSPITAL CIVIL DE CULIACAN	4	0
PRIVADA	1	1
CLINICA HOSPITAL CULIACAN S. A. DE C. V.	0	0
HOSPITAL MARINA MAZATLAN	0	0
HOSPITAL ANGELES CULIACAN	0	0
MEDICA DE LA CIUDAD	1	1
<b>Total</b>	<b>250</b>	<b>5</b>

<b>MENORES DE 18 AÑOS POSITIVOS A SARS-CoV-2</b>	Casos	Defunciones
SSA	424	5
IMSS	123	7
IMSS-OPORTUNIDADES	6	1
SEDENA	0	0
ISSSTE	19	1
SEMAR	4	0
MUNICIPAL	2	0
HOSPITAL MARGARITA MAZA DE JUAREZ	2	0
ESTATAL	22	0
HOSPITAL CIVIL DE CULIACAN	21	0
PRIVADA	8	0
CLINICA HOSPITAL CULIACAN S. A. DE C. V.	0	0
HOSPITAL MARINA MAZATLAN	0	0
HOSPITAL ANGELES CULIACAN	5	0
MEDICA DE LA CIUDAD	1	0
<b>Total</b>	<b>608</b>	<b>14</b>



# COVID-19 Sinaloa: Casos confirmados en personal de la salud por Institución

**NUEVA  
NORMALIDAD**

SARS-CoV-2 POR INSTITUCION Y PERSONAL DE LA SALUD <small>Registrados en Plataforma SINAVE/SISVER</small>	MEDICOS	ENFERMERAS	OTROS TRABAJADORES DE LA SALUD	LABORATORISTAS	DENTISTAS	TOTAL
SSA	589	712	529	44	45	1,919
IMSS	621	1,162	817	58	15	2,673
IMSS-OPORTUNIDADES	37	34	23	2	1	97
SEDENA	3	4	6	1	0	14
ISSSTE	126	265	120	18	7	536
SEMAR	7	20	5	2	2	36
MUNICIPAL	13	11	12	0	0	36
HOSPITAL MARGARITA MAZA DE JUAREZ	13	11	12	0	0	36
ESTATAL	70	44	24	2	0	140
HOSPITAL CIVIL DE CULIACAN	70	44	24	2	0	140
PRIVADA	39	21	14	5	1	80
CLINICA HOSPITAL CULIACAN S. A. DE C. V.	1	0	0	0	0	1
HOSPITAL MARINA MAZATLAN	5	12	12	4	0	33
HOSPITAL ANGELES CULIACAN	5	1	1	0	0	7
MEDICA DE LA CIUDAD	4	1	0	0	0	5
<b>Total</b>	<b>1,505</b>	<b>2,273</b>	<b>1,550</b>	<b>132</b>	<b>71</b>	<b>5,531</b>

CONFIRMADOS DEL AREA DE LA SALUD <small>Registrados en Plataforma SINAVE/SISVER</small>	Hasta el día de Hoy	DEFUNCION
MEDICOS	1,505	37
ENFERMERAS	2,273	10
OTROS TRABAJADORES DE LA SALUD	1,550	15
LABORATORISTAS	132	1
DENTISTAS	71	1
<b>Total</b>	<b>5,531</b>	<b>64</b>





DIRECCIÓN DE PREVENCIÓN Y PROMOCIÓN DE LA SALUD  
SUBDIRECCIÓN DE VIGILANCIA EPIDEMIOLÓGICA

**SALUD**

SECRETARÍA DE SALUD

