



SERVICIOS DE SALUD DE SINALOA

SUBDIRECCIÓN DE VIGILANCIA EPIDEMIOLÓGICA

COVID-19 SINALOA

Comunicado Técnico Diario

NUEVA
NORMALIDAD

sábado, 19 de diciembre de 2020

SALUD

SECRETARÍA DE SALUD



Dr. José Pablo Güémez Alvarez

Jefe de Depto. De Vigilancia Epidemiologica

Servicios de Salud de Sinaloa

Nota: Este comunicado contiene información preliminar y sus datos pueden variar sin previo aviso, datos presentados disponibles a la fecha y corte especificados.



COVID-19 SINALOA: Resumen de Casos

27 feb - al sábado, 19 de diciembre de 2020

Confirmados Acumulados 25,844	Casos Sospechosos Estudiados 57,773	Negativos Acumulados 24,108
--	--	--

Casos Confirmados Activos* 446	Defunciones 4,132
---	------------------------------------

* CASO ACTIVO: Caso Confirmado Positivo con Fecha de Inicio de Sintomas en los Últimos 14 Días



296 Dias

[27/02/2020 - 19/12/2020]

Dias de COVID-19 en SINALOA

COVID-19 Sinaloa: Casos positivos, sospechosos y negativos

58,668 Personas
Notificadas

44.0% Positividad
Semana 51

**NUEVA
NORMALIDAD**

Escenario del Estado de Sinaloa

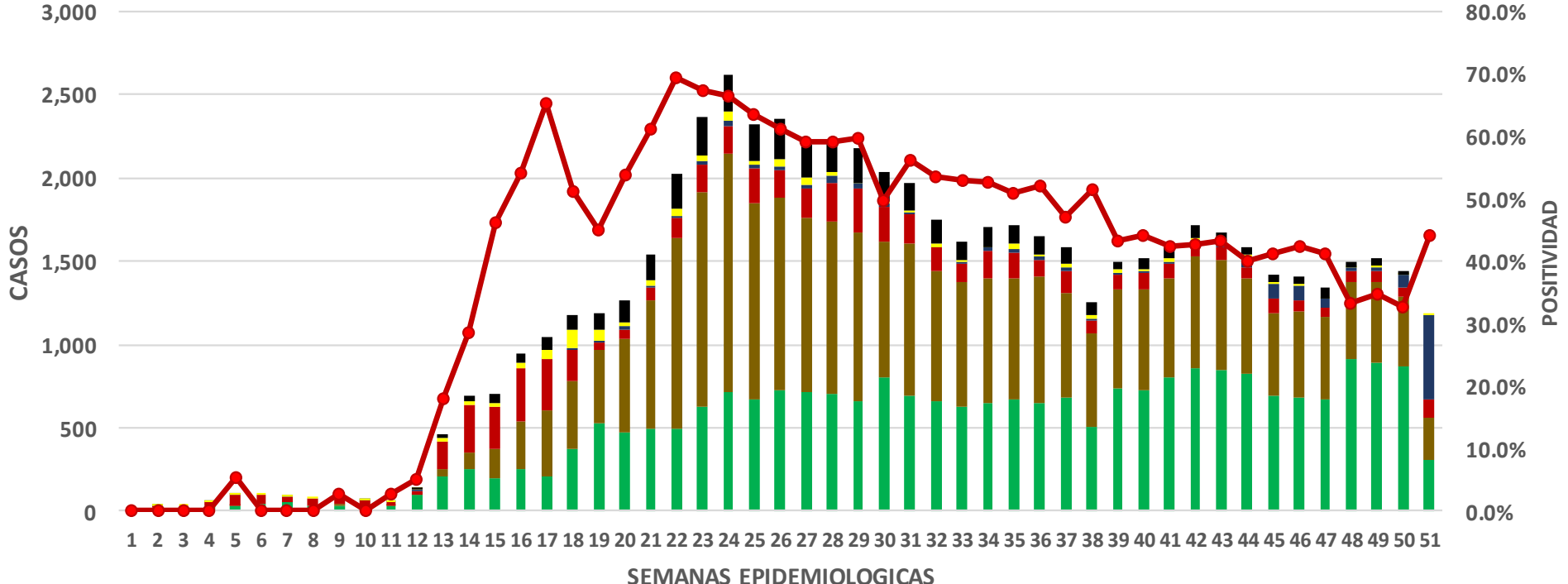

■ NEGATIVOS ■ CONFIRMADOS ■ SOSP SIN MUESTRA
■ SOSP CON POSIBILIDAD DE RESULTADO ■ SOSP SIN POSIBILIDAD DE RESULTADO ■ DEFUNCIONES CONFIRMADAS
—●— Positividad

COVID-19 Sinaloa: Casos Estimados, Defunciones, Demanda Diagnostica y Positividad

**NUEVA
NORMALIDAD**

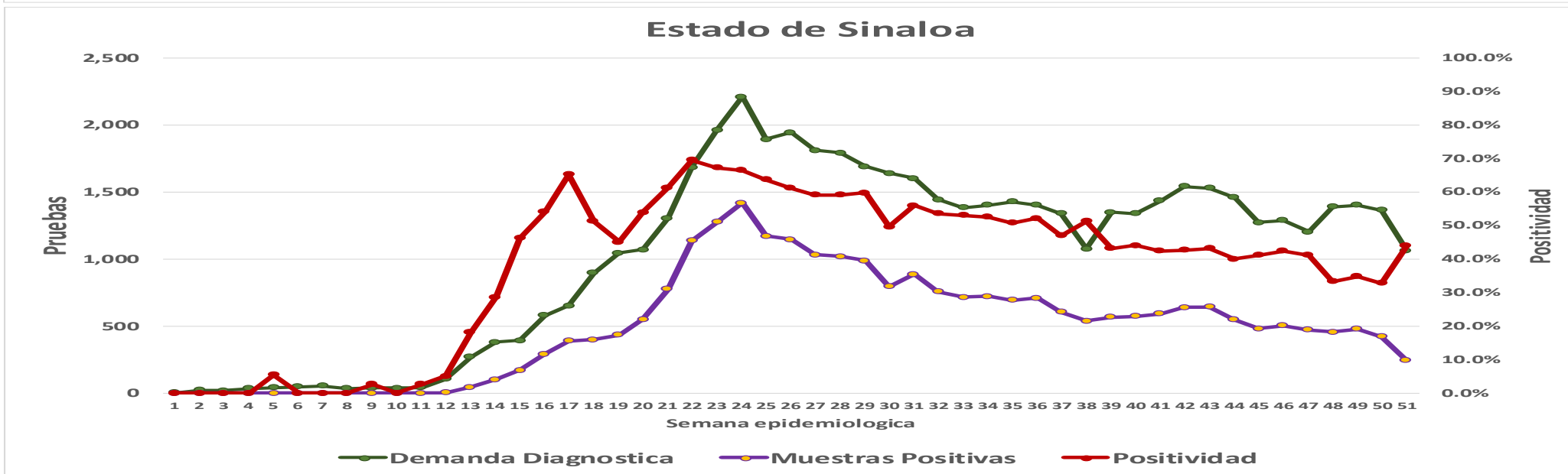
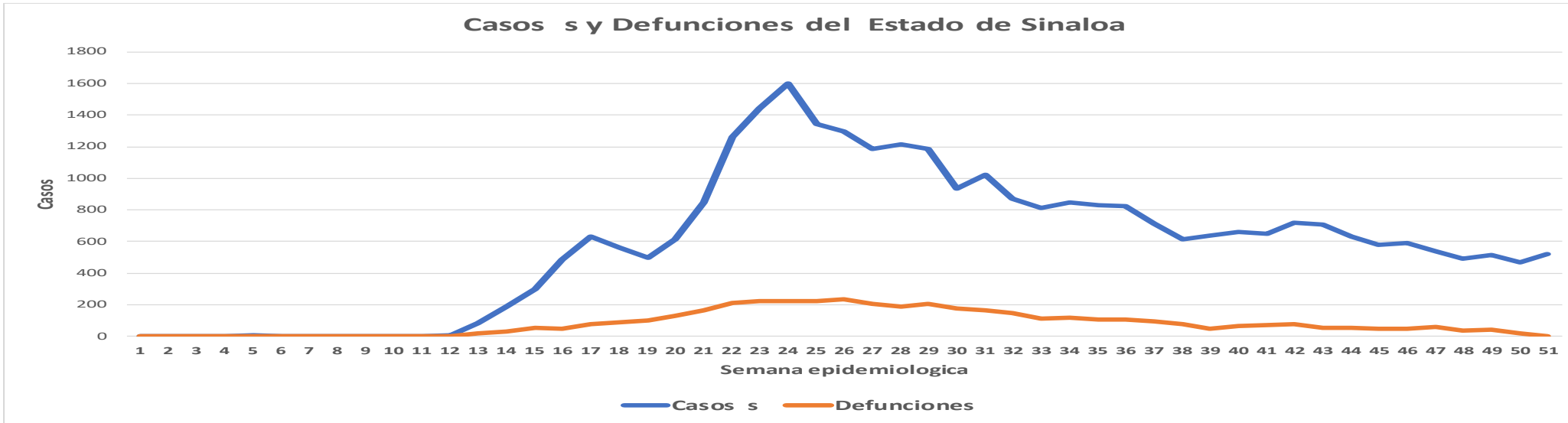

COVID-19 Sinaloa: Casos Positivos a SARS-CoV-2, por LESPS Notificados los últimos 7 días.

CASOS CONFIRMADOS A SARS-CoV-2 SEGÚN MUNICIPIO LOS ULTIMOS 7 DIAS POR LESPS	19/12/2020 Acum. Hasta el día de hoy	CASOS CONFIRMADOS A SARS-COV-2 LOS ULTIMOS 7 DIAS POR LESPS							Total de Casos Confirmados Ultimos 7 Dias
		Registrados en Plataforma SINAVE/SISVER							
		18/12/2020	17/12/2020	16/12/2020	15/12/2020	14/12/2020	13/12/2020	12/12/2020	
AHOME	3,395	0	7	10	7	16	16	7	63
CHOIX	78	0	0	0	0	0	1	0	1
EL FUERTE	326	0	0	4	0	1	1	1	7
GUASAVE	3,408	6	7	19	1	11	8	1	53
SINALOA	355	2	0	0	0	2	1	0	5
ANGOSTURA	330	0	1	2	0	2	0	0	5
MOCORITO	134	0	0	3	0	1	0	0	4
SALVADOR ALVARADO	849	1	4	7	1	2	0	3	18
BADIRAGUATO	144	0	0	1	0	0	0	0	1
CULIACAN	10,636	13	29	55	28	66	6	11	208
NAVOLATO	770	3	0	9	1	3	0	4	20
COSALA	69	0	0	0	0	0	0	0	0
ELOTA	60	0	0	0	0	0	0	0	0
SAN IGNACIO	49	0	0	0	1	0	0	0	1
CONCORDIA	60	0	0	0	0	0	0	0	0
ESCUINAPA	328	0	0	2	0	2	2	0	6
MAZATLAN	4,235	3	5	3	3	6	8	2	30
ROSARIO	160	0	0	4	0	0	1	0	5
Total Estado	25,386	28	53	119	42	112	44	29	427

NUEVA
NORMALIDAD



COVID-19 Sinaloa: Casos y Defunciones Positivas a SARS-CoV-2, por LESPS, Notificadas los últimos 7 días.



CASOS POSITIVOS A SARS-CoV-2 SEGÚN JURISDICCION LOS ULTIMOS 7 DIAS	19/12/2020 Acum. Hasta el día de hoy	CASOS POSITIVOS A SARS-COV-2 LOS ULTIMOS 7 DIAS							Total de Casos Confirmados Ultimos 7 Dias
		Registrados en Plataforma SINAVE/SISVER							
		18/12/2020	17/12/2020	16/12/2020	15/12/2020	14/12/2020	13/12/2020	12/12/2020	
Jurisdiccion I, Los Mochis	3,799	0	7	14	7	17	18	8	71
Jurisdiccion II, Guasave	3,763	8	7	19	1	13	9	1	58
Jurisdiccion III, Guamuchil	1,313	1	5	12	1	5	0	3	27
Jurisdiccion IV, Culiacan	11,550	16	29	65	29	69	6	15	229
Jurisdiccion V, Elota	178	0	0	0	1	0	0	0	1
Jurisdiccion VI, Mazatlan	4,783	3	5	9	3	8	11	2	41
Total Estado	25,386	28	53	119	42	112	44	29	427

DEFUNCIONES POSITIVAS A SARS-CoV-2 POR JURISDICCION LOS ULTIMOS 7 DIAS	19/12/2020 Acum. Hasta el día de hoy	DEFUNCIONES POSITIVAS A SARS-COV-2 LOS ULTIMOS 7 DIAS							Total de Casos Confirmados Ultimos 7 Dias
		Registrados en Plataforma SINAVE/SISVER							
		18/12/2020	17/12/2020	16/12/2020	15/12/2020	14/12/2020	13/12/2020	12/12/2020	
Jurisdiccion I, Los Mochis	869	0	1	0	3	1	0	2	7
Jurisdiccion II, Guasave	517	0	0	0	0	0	0	0	0
Jurisdiccion III, Guamuchil	270	0	0	0	0	1	0	0	1
Jurisdiccion IV, Culiacan	1,598	0	0	0	0	2	0	0	2
Jurisdiccion V, Elota	30	0	0	0	0	0	0	0	0
Jurisdiccion VI, Mazatlan	751	0	0	0	0	0	1	0	1
Total Estado	4,035	0	1	0	3	4	1	2	11



COVID-19 Sinaloa: Defunciones Confirmadas por Laboratorio a SARS-CoV-2 Notificadas por Municipio últimos 7 días.

DEFUNCIONES POSITIVAS A SARS-CoV-2 SEGÚN MUNICIPIO LOS ULTIMOS 7 DIAS	19/12/2020 Acum. Hasta el día de hoy	DEFUNCIONES POSITIVAS A SARS-COV-2 LOS ULTIMOS 7 DIAS							Total de Casos Confirmados Ultimos 7 Dias
		Registrados en Plataforma SINAVE/SISVER							
		18/12/2020	17/12/2020	16/12/2020	15/12/2020	14/12/2020	13/12/2020	12/12/2020	
AHOME	768	0	1	0	3	0	0	1	5
CHOIX	9	0	0	0	0	0	0	0	0
EL FUERTE	92	0	0	0	0	1	0	1	2
GUASAVE	467	0	0	0	0	0	0	0	0
SINALOA	50	0	0	0	0	0	0	0	0
ANGOSTURA	84	0	0	0	0	0	0	0	0
MOCORITO	42	0	0	0	0	0	0	0	0
SALVADOR ALVARADO	144	0	0	0	0	1	0	0	1
BADIRAGUATO	17	0	0	0	0	0	0	0	0
CULIACAN	1,443	0	0	0	0	1	0	0	1
NAVOLATO	138	0	0	0	0	1	0	0	1
COSALA	4	0	0	0	0	0	0	0	0
ELOTA	14	0	0	0	0	0	0	0	0
SAN IGNACIO	12	0	0	0	0	0	0	0	0
CONCORDIA	21	0	0	0	0	0	0	0	0
ESCUINAPA	67	0	0	0	0	0	0	0	0
MAZATLAN	633	0	0	0	0	0	1	0	1
ROSARIO	30	0	0	0	0	0	0	0	0
Total Estado	4,035	0	1	0	3	4	1	2	11

NUEVA NORMALIDAD



COVID-19 Sinaloa: Defunciones Confirmadas por Laboratorio, Asociación o Dictaminación a SARS-CoV-2 Notificadas al Estado.

NUEVA
NORMALIDAD

**COVID-19, SINALOA: DEFUNCIONES POR ASOCIACION Y
DICTAMINACION CLINICA EPIDEMIOLOGICA**

CLASIFICACION FINAL DEFUNCIONES	Informacion hasta: 19/12/2020			TOTAL DEFUNCIONES
	TOMA DE MUESTRA		TOTAL	
	SI	NO		
CONFIRMADO POR LABORATORIO	4027	0	4,027	4,132
CONFIRMADO POR ANTIGENO	0	1	1	
CONFIRMADO POR ASOCIACIÓN	14	41	55	
CONFIRMADO POR DICTAMINACIÓN	6	43	49	
INVALIDO	3	0	3	625
NO REALIZADO	100	0	100	
SOSPECHOSO	43	479	522	
NEGATIVO	1182	0	1,182	1,182
NEGATIVO ANTIGENO	0	0	0	
TOTAL GENERAL	5,375	564	5,939	5,939



COVID-19 Sinaloa: Casos y Defunciones en Embarazadas y Menores de 18 años

NUEVA
NORMALIDAD

EMBARAZADAS CON SARS-COV2 Registrados en Plataforma SINAVE/SISVER	Casos	Defunciones
SSA	101	3
IMSS	101	1
IMSS-OPORTUNIDADES	10	0
SEDENA	7	0
ISSSTE	7	0
SEMAR	4	0
MUNICIPAL	2	0
HOSPITAL MARGARITA MAZA DE JUAREZ	2	0
ESTATAL	4	0
HOSPITAL CIVIL DE CULIACAN	4	0
PRIVADA	1	1
CLINICA HOSPITAL CULIACAN S. A. DE C. V.	0	0
HOSPITAL MARINA MAZATLAN	0	0
HOSPITAL ANGELES CULIACAN	0	0
MEDICA DE LA CIUDAD	1	1
Total	237	5

MENORES DE 18 AÑOS POSITIVOS A SARS-CoV-2	Casos	Defunciones
SSA	397	5
IMSS	113	7
IMSS-OPORTUNIDADES	6	1
SEDENA	0	0
ISSSTE	15	1
SEMAR	4	0
MUNICIPAL	2	0
HOSPITAL MARGARITA MAZA DE JUAREZ	2	0
ESTATAL	21	0
HOSPITAL CIVIL DE CULIACAN	20	0
PRIVADA	8	0
CLINICA HOSPITAL CULIACAN S. A. DE C. V.	0	0
HOSPITAL MARINA MAZATLAN	0	0
HOSPITAL ANGELES CULIACAN	5	0
MEDICA DE LA CIUDAD	1	0
Total	566	14



COVID-19 Sinaloa:

Casos confirmados en personal de la salud por Institución



NUEVA NORMALIDAD

SARS-CoV-2 POR INSTITUCION Y PERSONAL DE LA SALUD <small>Registrados en Plataforma SINAVE/SISVER</small>	MEDICOS	ENFERMERAS	OTROS TRABAJADORES DE LA SALUD	LABORATORISTAS	DENTISTAS	TOTAL
SSA	529	653	490	37	41	1,750
IMSS	564	1,069	751	55	11	2,450
IMSS-OPORTUNIDADES	36	31	22	2	1	92
SEDENA	3	4	6	1	0	14
ISSSTE	101	217	79	13	4	414
SEMAR	7	18	5	2	2	34
MUNICIPAL	13	11	12	0	0	36
HOSPITAL MARGARITA MAZA DE JUAREZ	13	11	12	0	0	36
ESTATAL	65	44	24	2	0	135
HOSPITAL CIVIL DE CULIACAN	65	44	24	2	0	135
PRIVADA	36	21	14	5	0	76
CLINICA HOSPITAL CULIACAN S. A. DE C. V.	1	0	0	0	0	1
HOSPITAL MARINA MAZATLAN	5	12	12	4	0	33
HOSPITAL ANGELES CULIACAN	5	1	1	0	0	7
MEDICA DE LA CIUDAD	4	1	0	0	0	5
Total	1,354	2,068	1,403	117	59	5,001

CONFIRMADOS DEL AREA DE LA SALUD <small>Registrados en Plataforma SINAVE/SISVER</small>	Hasta el día de Hoy	DEFUNCION
MEDICOS	1,354	35
ENFERMERAS	2,068	10
OTROS TRABAJADORES DE LA SALUD	1,403	14
LABORATORISTAS	117	1
DENTISTAS	59	1
Total	5,001	61





DIRECCIÓN DE PREVENCIÓN Y PROMOCIÓN DE LA SALUD
SUBDIRECCIÓN DE VIGILANCIA EPIDEMIOLÓGICA

SALUD

SECRETARÍA DE SALUD

