



SERVICIOS DE SALUD DE SINALOA

SUBDIRECCIÓN DE VIGILANCIA EPIDEMIOLÓGICA



MARTES, 17 DE ENERO DEL 2023

27/FEB/2020 AL 17/ENE/2023, 1055 DÍAS TRANSCURRIDOS DE COVID-19 EN SINALOA

COVID-19 SINALOA

COMUNICADO TECNICO DIARIO



Nota: Este comunicado contiene información preliminar y sus datos pueden variar sin previo aviso, datos presentados disponibles a la fecha y corte especificados.



Dr. Rafael Martínez Rocha
Jefe de Depto. De Vigilancia
Epidemiológica
Servicios de Salud de Sinaloa



SALUD
SECRETARÍA DE SALUD

DGE
DIRECCIÓN GENERAL
DE EPIDEMIOLOGÍA

PLATAFORMA SINAVE/SISVER



SITUACION GENERAL EN EL ESTADO DE SINALOA POR SARS-COV 2



SERVICIOS DE SALUD DE SINALOA SUBDIRECCION DE EPIDEMIOLOGIA

SINALOA , PLATAFORMA DE VIGILANCIA EPIDEMIOLOGICA COVID-19

MUNICIPIOS	NOTIFICADOS ACUMULADO AL 17/ene/2023			RESULTADO FINAL						
	AMBOS GENEROS	FEMENINOS	MASCULINOS	RESULTADO NEGATIVO	RESULTADO INFLUENZA	OTROS DX	POSITIVO SARS-CoV-2	SOSPECHOSOS	DEFUNCION (+) Sars-CoV-2	CASOS ACTIVOS *
AHOME	66,375	37,729	28,646	35,244	92	501	29,395	21	1,733	85
CHOIX	975	523	452	468	12	16	471	0	49	1
EL FUERTE	6,175	3,483	2,692	2,763	149	57	3,266	2	288	8
GUASAVE	41,725	24,096	17,629	21,753	143	665	15,480	20	1,068	22
SINALOA	3,265	1,840	1,425	1,883	12	59	1,186	3	154	0
ANGOSTURA	2,943	1,628	1,315	1,317	11	19	1,549	1	172	7
MOCORITO	1,808	984	824	982	15	31	732	0	111	0
SALVADOR ALVARADO	8,662	5,034	3,628	4,325	26	44	4,163	0	288	9
BADIRAGUATO	2,464	1,384	1,080	1,442	548	48	907	0	42	2
CULIACAN	208,218	121,484	86,734	116,464	259	2,087	83,762	31	3,586	240
NAVOLATO	11,017	6,321	4,696	5,557	23	103	5,019	7	352	4
COSALA	1,336	680	656	599	10	15	514	0	15	0
ELOTA	3,787	2,073	1,714	2,157	10	37	1,469	0	68	1
SAN IGNACIO	804	448	356	402	0	13	376	0	31	0
CONCORDIA	640	335	305	300	79	7	307	1	48	0
MAZATLAN	68,113	38,217	29,896	37,855	98	556	27,100	14	1,671	115
ESCUINAPA	4,585	2,609	1,976	2,044	32	105	2,227	3	159	1
ROSARIO	3,677	1,952	1,725	1,518	6	39	1,989	1	114	3
TOTAL	436,569	250,820	185,749	237,073	1,525	4,402	179,912	104	9,949	498
OTRO ESTADO	7,209	4,210	4,143	5,887	20	5	2,296	7	109	12

CASOS ACTIVOS*: Caso Confirmado Positivo con fecha de inicio de sintomas en los ultimos 14 dias.

NOTIFICADOS

436,569

NEGATIVOS

237,073

POSITIVOS

179,912

SOSPECHOSOS

104

DEFUNCIONES

9,949

HOSPITALIZADOS

20,905

TASAS E INDICES ACUMULADOS

TASA DE INCIDENCIA
ESTATAL X 100,000 HABS 5,612

INDICE DE LETALIDAD 5.53%

% POSITIVIDAD 41.2 %

INDICE DE
HOSPITALIZACION 11.5%





CASOS ACTIVOS POR MUNICIPIO EN EL ESTADO DE SINALOA POR SARS-COV 2



ACTIVOS ESTIMADOS

498

HOSPITALIZADOS

29

AMBULATORIOS

469

CASO ACTIVO: Caso Confirmado Positivo con Fecha de Inicio de Síntomas en los Últimos 14 Días.

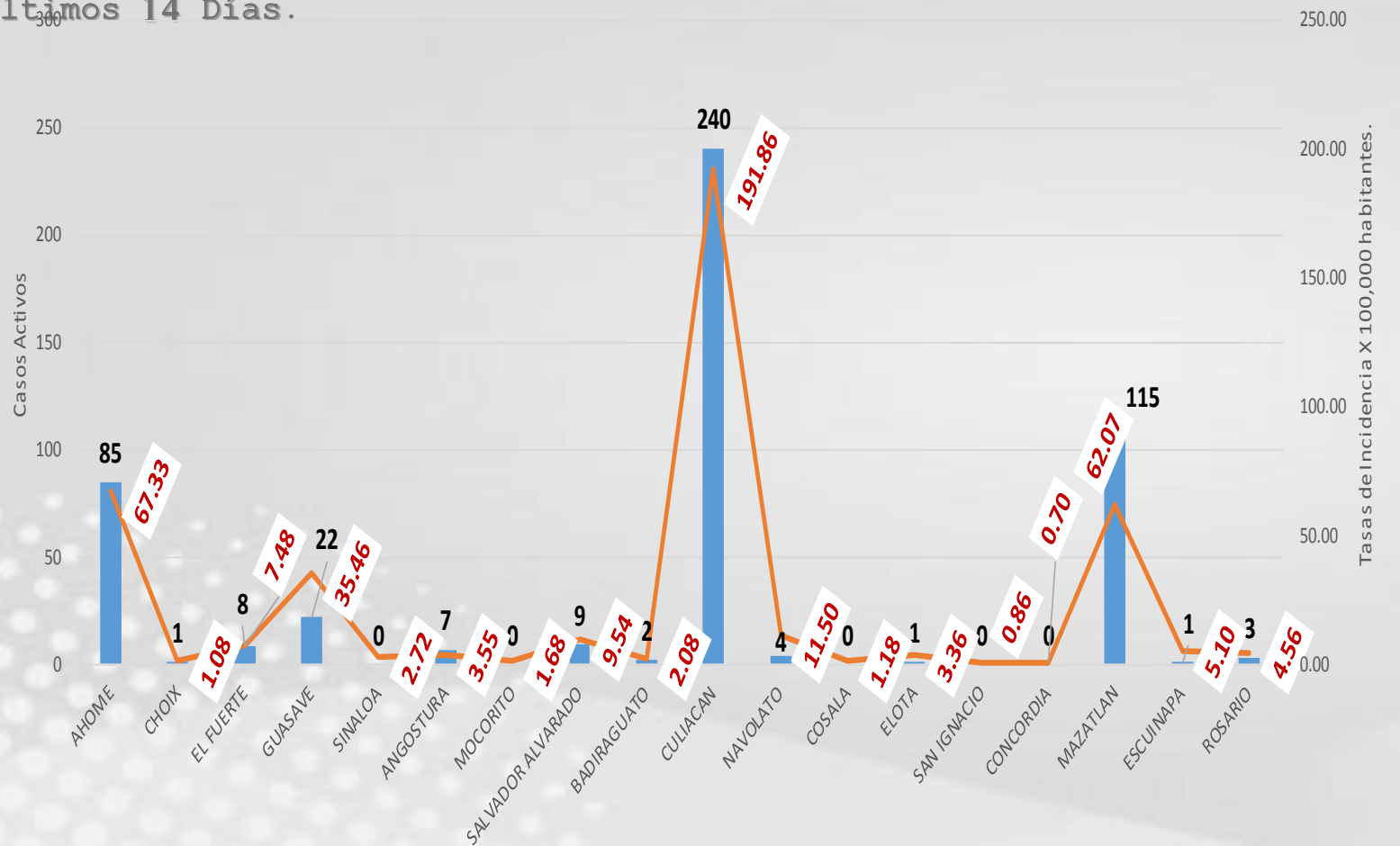

CRONOLOGIA COVID-19, FASES, ETAPAS Y FECHAS

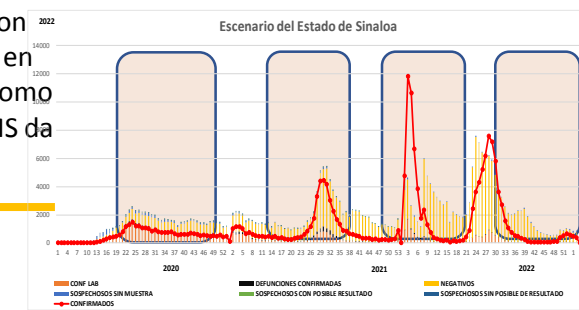
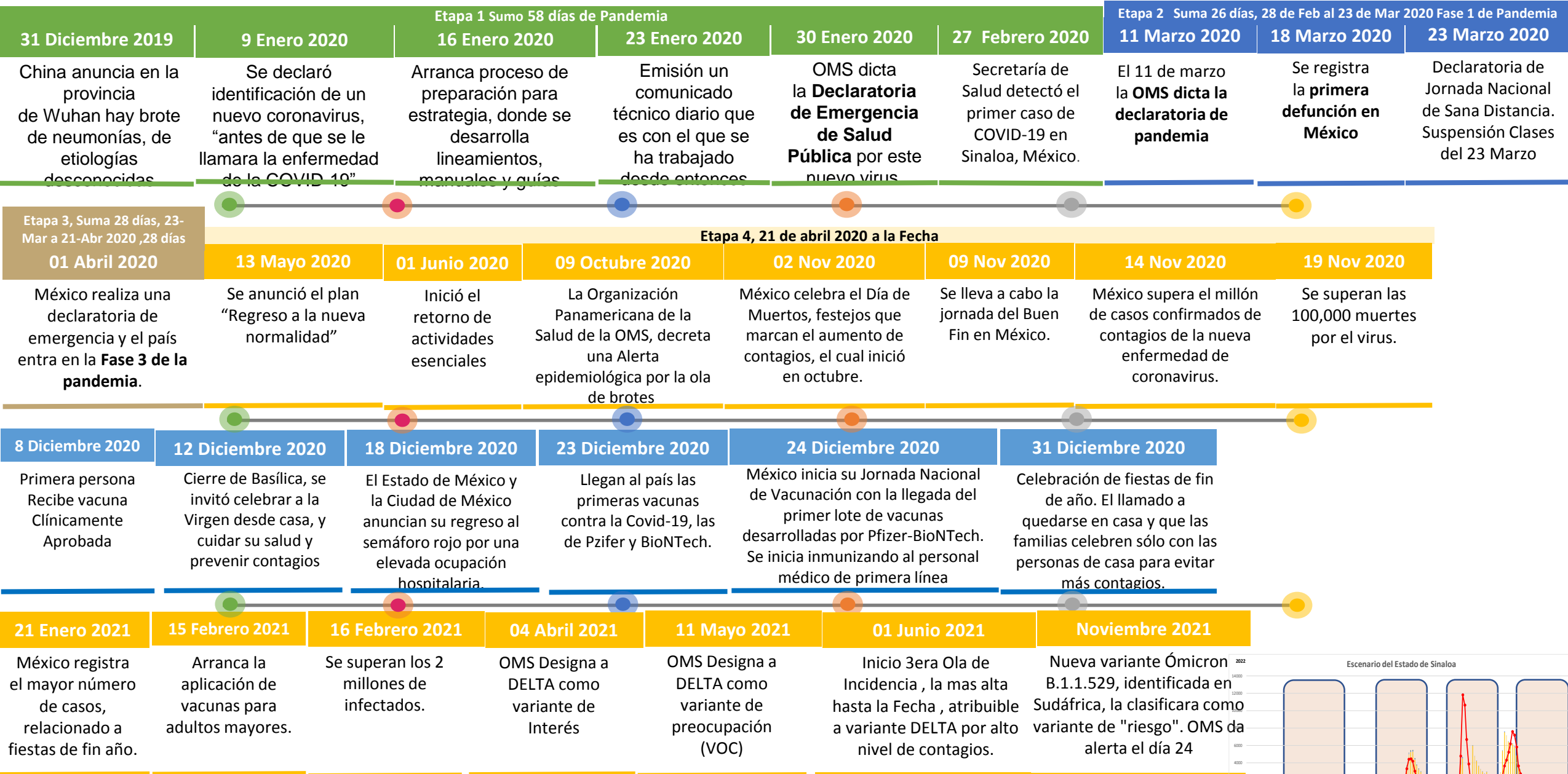

La primera ola empezó cuando inició la epidemia, en febrero de 2020 hasta Septiembre
 La segunda ola epidémica fue en octubre de 2020 y llegó un punto máximo en abril de 2021
 La Tercer ola epidémica Inicio en Junio de 2021 a Noviembre



COVID-19 Sinaloa: Casos Positivos, Sospechosos y Negativos



NOTIFICADOS

436,569

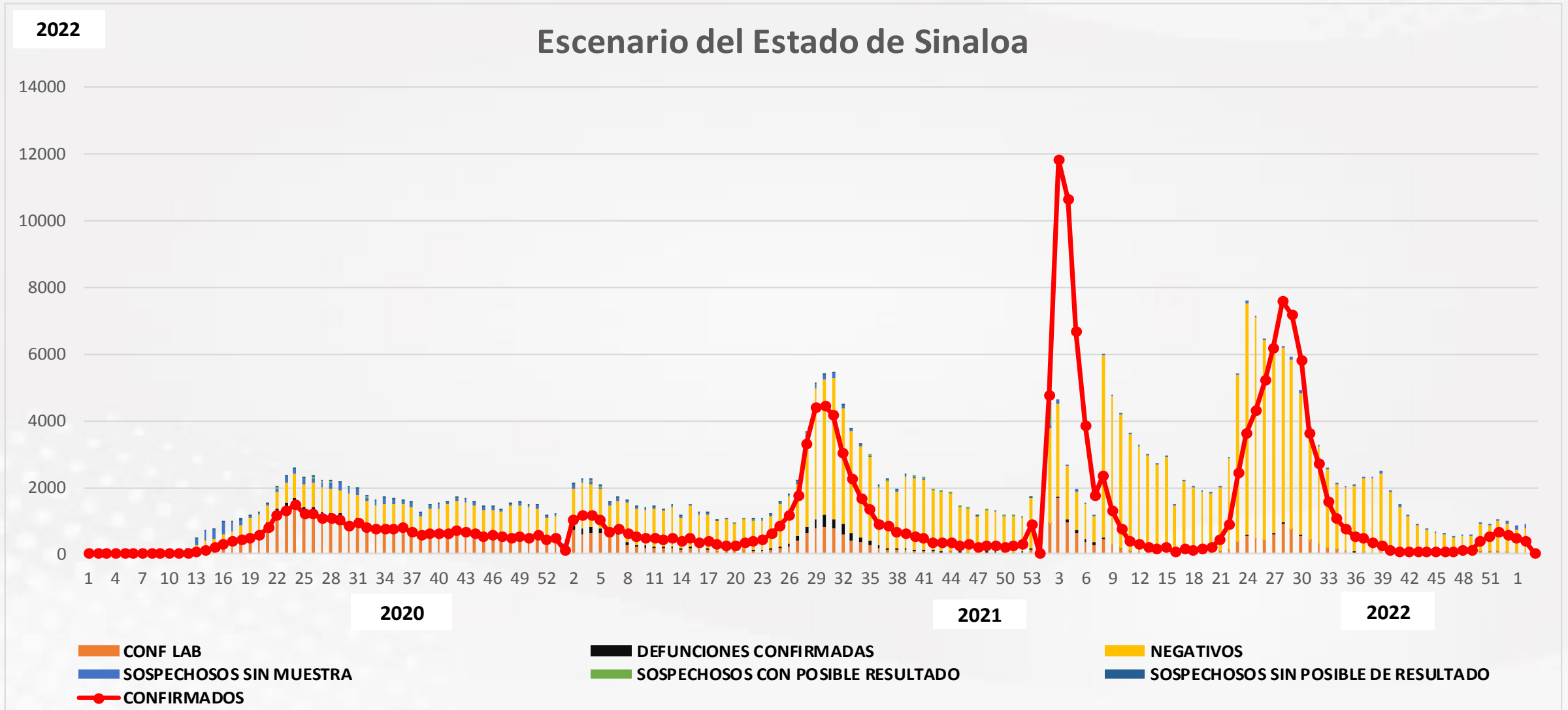



CONFIRMADOS SARS-COV 2 POR LESP EN SINALOA LOS ULTIMOS 10 DIAS



LISTA DE CASOS CONFIRMADOS POR LESP LOS ULTIMOS DIAS POR MUNICIPIO	CONFIRMADOS ACUMULADOS AL CORTE DE HOY 17/ene/2023	VENTANA DE RESPUESTA LESP CONFIRMADOS A SARS-COV-2			CASOS CONFIRMADOS A SARS-COV-2 LOS ULTIMOS 7 DIAS EVOLUCIONADOS EN PLATAFORMA SINAVE/SISVER							Total Casos Confirmados Últimos 10 Días	
		16/01/2023	15/01/2023	14/01/2023	13/01/2023	12/01/2023	11/01/2023	10/01/2023	09/01/2023	08/01/2023	07/01/2023		
AHOME	29,395	0	0	0	1	0	1	0	2	0	1	5	
CHOIX	471	0	0	0	0	0	0	0	0	0	0	0	
EL FUERTE	3,266	0	0	0	0	0	0	0	0	0	0	0	
GUASAVE	15,480	0	0	0	0	0	0	0	0	0	0	0	
SINALOA	1,186	0	0	0	0	0	0	0	0	0	0	0	
ANGOSTURA	1,549	0	0	0	0	0	0	0	0	0	0	0	
MOCORITO	732	0	0	0	0	0	0	0	0	0	0	0	
SALVADOR ALVARA	4,163	0	0	0	0	0	0	0	1	0	0	1	
BADIRAGUATO	907	0	0	0	0	0	0	0	0	0	0	0	
CULIACAN	83,762	0	0	0	1	0	2	0	3	1	0	7	
NAVOLATO	5,019	0	0	0	0	0	0	0	0	0	0	0	
COSALA	514	0	0	0	0	0	0	0	0	0	0	0	
ELOTA	1,469	0	0	0	0	0	0	0	0	0	0	0	
SAN IGNACIO	376	0	0	0	0	0	0	0	0	0	0	0	
CONCORDIA	307	0	0	0	0	0	0	0	0	0	0	0	
MAZATLAN	2,227	0	0	0	0	1	1	2	2	0	0	6	
ESCUINAPA	27,100	0	0	0	0	0	0	1	0	0	0	1	
ROSARIO	1,989	0	0	0	0	0	0	0	0	0	0	0	
Total Estado	179,912	0	0	0	2	1	4	3	8	1	1	20	
De Otros Estados	2,296	Fuente: Plataforma Nacional SINAVE/SISVER, Preliminar al Corte. Acumulados al 17/ene/2023, Por Municipio. Con Ventana de respuesta considerado referente a los procesos de laboratorio y posible demanda de muestras así como de actualización en Plataforma.											
Total	182,208	de tiempo de 3 días.											

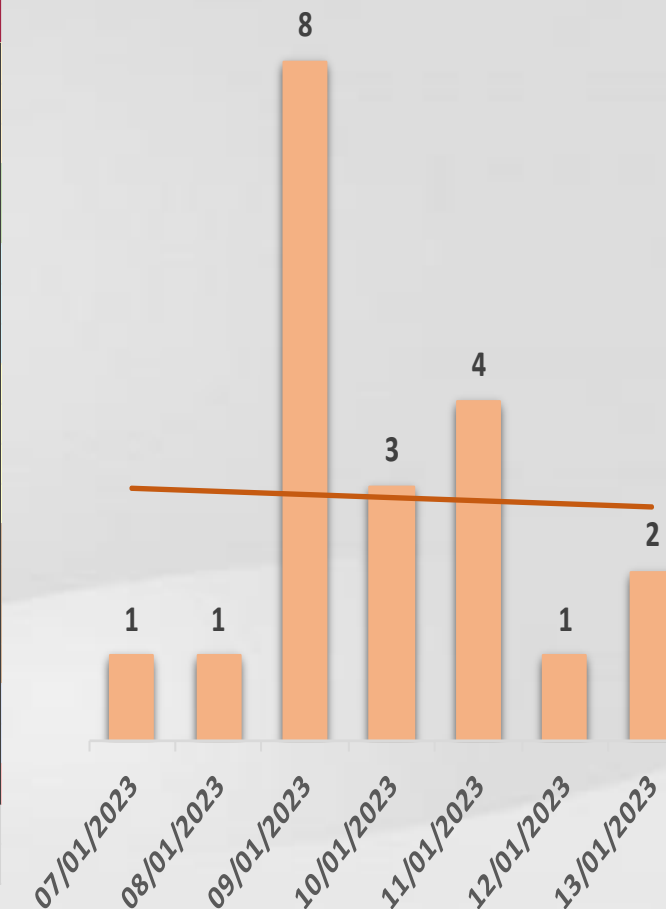

VE



COVID-19 Sinaloa: Defunciones Confirmadas por Laboratorio a SARS-CoV-2



Notificadas por Municipio últimos 10 días.

LISTA DE CASOS DE DEFUNCIONES CONFIRMADAS POR LESP LOS ULTIMOS DIAS POR MUNICIPIO	CONFIRMADOS ACUMULADOS AL CORTE DE HOY 17/ene/2023	VENTANA DE RESPUESTA LESP CONFIRMADOS A SARS-COV-2			CASOS CONFIRMADOS A SARS-COV-2 LOS ULTIMOS 7 DIAS EVOLUCIONADOS EN PLATAFORMA SINAVE/SISVER							Total Defunciones Confirmadas a SARS-Cov2 los Últimos 10 Días
		16/01/2023	15/01/2023	14/01/2023	13/01/2023	12/01/2023	11/01/2023	10/01/2023	09/01/2023	08/01/2023	07/01/2023	
AHOME	1,733	0	0	0	0	0	0	0	1	0	0	1
CHOIX	49	0	0	0	0	0	0	0	0	0	0	0
EL FUERTE	288	0	0	0	0	0	0	0	0	0	0	0
GUASAVE	1,068	0	0	0	0	0	0	0	0	0	0	0
SINALOA	154	0	0	0	0	0	0	0	0	0	0	0
ANGOSTURA	172	0	0	0	0	0	0	0	0	0	0	0
MOCORITO	111	0	0	0	0	0	0	0	0	0	0	0
SALVADOR ALVARADO	288	0	0	0	0	0	0	0	0	0	0	0
BADIRAGUATO	42	0	0	0	0	0	0	0	0	0	0	0
CULIACAN	3,586	0	0	0	0	0	0	0	0	1	0	1
NAVOLATO	352	0	0	0	0	0	0	0	0	0	0	0
COSALA	15	0	0	0	0	0	0	0	0	0	0	0
ELOTA	68	0	0	0	0	0	0	0	0	0	0	0
SAN IGNACIO	31	0	0	0	0	0	0	0	0	0	0	0
CONCORDIA	48	0	0	0	0	0	0	0	0	0	0	0
MAZATLAN	159	0	0	0	0	0	0	0	0	0	0	0
ESCUINAPA	1,671	0	0	0	0	0	0	0	0	0	0	0
ROSARIO	114	0	0	0	0	0	0	0	0	0	0	0
Total Estado	9,949	0	0	0	0	0	0	0	1	1	0	2
De Otros Estados	109	<i>Fuente: Plataforma Nacional SINAVE/SISVER, Preliminar al Corte. Acumulados al 17/ene/2023, Por Municipio. Con Ventana de Tiempo de 3 dias.</i>										
Total	10,058											

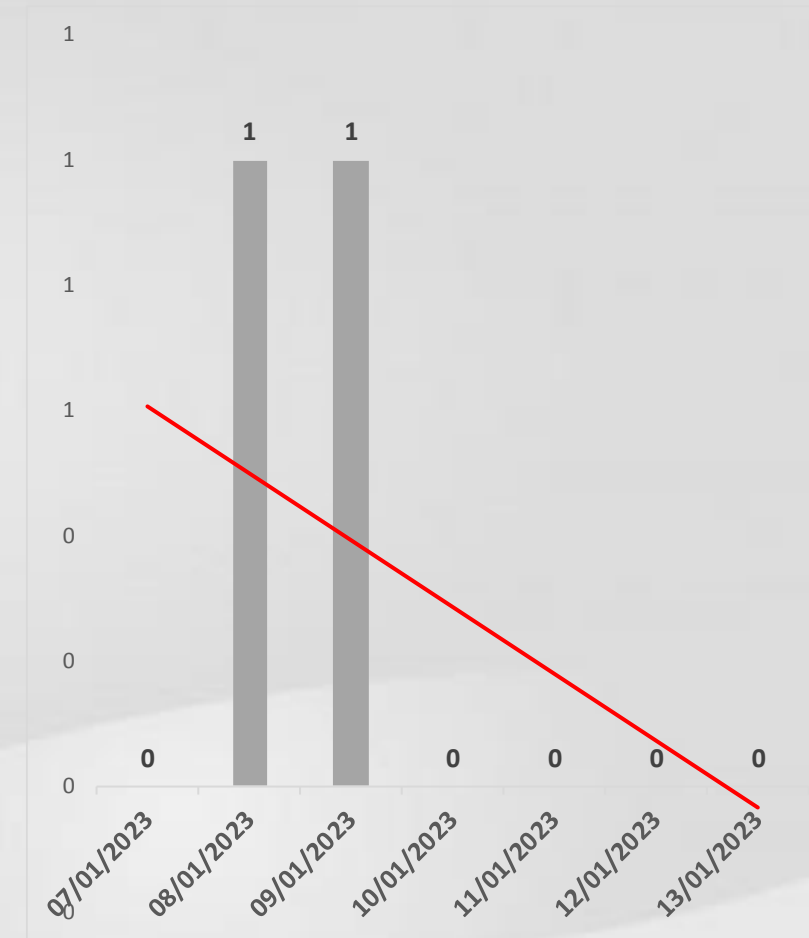

VENTANA DE TIEMPO: Lapso de respuesta considerado referente a los procesos de laboratorio y posible demanda de muestras, certificación por defunción, así como de actualización en Plataforma.

Fuente: Plataforma Nacional SINAVE/SISVER. Jefatura de Depto. De Vigilancia Epidemiológica, Servicios de Salud de Sinaloa.

COVID-19 Sinaloa: Casos y Defunciones Positivas a SARS-CoV-2, por LESPS, Notificadas por Jurisdicción los últimos 10 días.



LISTA DE CASOS CONFIRMADOS POR LESP LOS ULTIMOS DIAS POR MUNICIPIO	CONFIRMADOS ACUMULADOS AL CORTE DE HOY 17/ene/2023	VENTANA DE RESPUESTA LESP CONFIRMADOS A SARS-COV-2			CASOS CONFIRMADOS A SARS-COV-2 LOS ULTIMOS 7 DIAS EVOLUCIONADOS EN PLATAFORMA SINAVE/SISVER							Total Confirmados por LESP en SISVER los Ultimos 10 Dias	
		16/01/2023	15/01/2023	14/01/2023	13/01/2023	12/01/2023	11/01/2023	10/01/2023	09/01/2023	08/01/2023	07/01/2023		
Jurisdicción I, Los Mochis	33,132	0	0	0	1	0	1	0	2	0	1	5	
Jurisdicción II, Guasave	16,666	0	0	0	0	0	0	0	0	0	0	0	
Jurisdicción III, Guamuchil	6,444	0	0	0	0	0	0	0	1	0	0	1	
Jurisdicción IV, Culiacán	89,688	0	0	0	1	0	2	0	3	1	0	7	
Jurisdicción V, Mazatlán	2,359	0	0	0	0	1	1	2	2	0	0	6	
Jurisdicción VI, Escuinapa	31,623	0	0	0	0	0	0	1	0	0	0	1	
Total Estado	179,912	0	0	0	2	1	4	3	8	1	1	20	



LISTA DE DEFUNCIONES ULTIMOS DIAS POR JURISDICCIONES	DEFUNCIONES ACUMULADAS AL CORTE DE HOY 17/ene/2023	VENTANA DE RESPUESTA LESP CONFIRMADOS A SARS-COV-2			DEFUNCIONES CONFIRMADAS A SARS-COV-2 LOS ULTIMOS 7 DIAS EVOLUCIONADOS EN PLATAFORMA SINAVE/SISVER							Total Evoluciones a Defuncion en los Ultimos 10 Dias	
		16/01/2023	15/01/2023	14/01/2023	13/01/2023	12/01/2023	11/01/2023	10/01/2023	09/01/2023	08/01/2023	07/01/2023		
Jurisdicción I, Los Mochis	2,070	0	0	0	0	0	0	0	1	0	0	1	
Jurisdicción II, Guasave	1,222	0	0	0	0	0	0	0	0	0	0	0	
Jurisdicción III, Guamuchil	571	0	0	0	0	0	0	0	0	0	0	0	
Jurisdicción IV, Culiacán	3,980	0	0	0	0	0	0	0	0	1	0	1	
Jurisdicción V, Mazatlán	114	0	0	0	0	0	0	0	0	0	0	0	
Jurisdicción VI, Escuinapa	1,992	0	0	0	0	0	0	0	0	0	0	0	
Total Estado	9,949	0	0	0	0	0	0	0	1	1	0	2	

VENTANA DE TIEMPO: Lapso de respuesta considerado referente a los procesos de laboratorio y posible demanda de muestras, certificación por defunción, así como de actualización en Plataforma.

COVID-19 Sinaloa: Defunciones Confirmadas por Laboratorio, Asociación y Dictaminación a SARS-CoV-2 Notificadas al Estado.



COVID 19, SINALOA: DEFUNCIONES POR ASOCIACION Y DICTAMINACION CLINICA EPIDEMIOLOGICA

CLASIFICACION FINAL DE DEFUNCIONES AL 17/ene/2023	TOMA DE MUESTRA		TOTAL	TOTAL DEFUNCIONES
	SI	NO		
CONFIRMADO POR LABORATORIO	7,724	0	7,724	10,058
CONFIRMADO POR ANTIGENO	150	1,519	1,669	
CONFIRMADO POR ASOCIACION	22	99	121	
CONFIRMADO POR DICTAMINACION	43	501	544	
INVALIDO	4	0	4	470
NO REALIZADO	83	0	83	
SOSPECHOSO	44	339	383	
NEGATIVO	2,781	0	2,781	3,472
NEGATIVO ANTIGENO	17	674	691	
TOTAL	10,868	3,132	14,000	14,000

CLASIFICACION FINAL DE PRUEBAS SARS COV2 DE DEFUNCIONES



COVID-19 Sinaloa: Casos confirmados en personal de la salud por Institución



SARS-CoV-2 POR INSTITUCION Y	MEDICOS	ENFERMERAS	OTROS TRABAJADORES	LABORATORISTAS	DENTISTAS	TOTAL
SSA	1,332	1,538	1,413	100	140	4,523
IMSS	1,731	2,962	2,568	161	65	7,487
IMSS-OPORTUNIDADES	113	124	77	2	5	321
SEDENA	7	5	9	2	0	23
ISSSTE	478	714	330	39	18	1,579
SEMAR	19	28	9	2	2	60
MUNICIPAL	14	11	13	0	0	38
ESTATAL	104	59	33	4	0	200
PRIVADA	203	180	734	14	15	1,146
PEMEX	0	0	0	0	0	0
CRUZ ROJA	0	0	0	0	0	0
UNIVERSITARIO	1	0	0	0	0	1
TOTAL	4,002	5,621	5,186	324	245	15,378
	26.0%	36.6%	33.7%	2.1%	1.6%	100.0%

CONFIRMADOS DEL AREA DE LA SALUD	CASOS	DEFUNCIONES
MEDICOS	4,002	68
ENFERMERAS	5,621	20
OTROS TRABAJADORES DE LA SALUD	5,186	24
LABORATORISTAS	324	3
DENTISTAS	245	4
TOTAL	15,378	119



CUADROS ACUMULADOS CONFIRMADOS A SARS-COV 2 POR INSTITUCION EN EL ESTADO DE SINALOIA



CONFIRMADOS A SARS-COV2	CASOS	DEFUNCIONES
SSA	33,138	1,866
IMSS	99,545	5,855
IMSS-OPORTUNIDADES	2,518	95
SEDENA	747	83
ISSSTE	7,490	1,529
SEMAR	591	36
MUNICIPAL	237	16
ESTATAL	1,110	298
PRIVADA	36,795	279
PEMEX	7	1
CRUZ ROJA	0	0
UNIVERSITARIO	1	0
TOTAL	182,179	10,058

EMBARAZADAS POSITIVAS A SARS-COV2	CASOS	DEFUNCIONES
SSA	438	12
IMSS	1,165	6
IMSS-OPORTUNIDADES	71	0
SEDENA	14	0
ISSSTE	51	0
SEMAR	9	0
MUNICIPAL	2	0
ESTATAL	15	0
PRIVADA	418	1
PEMEX	0	0
CRUZ ROJA	0	0
UNIVERSITARIO	0	0
TOTAL	2,183	19

HOSPITALIZADOS CONFIRMADOS A SARS-COV2	CASOS HOSPITALIZADOS	DEFUNCIONES HOSPITALIZADOS
SSA	4,944	1,862
IMSS	10,374	5,809
IMSS-OPORTUNIDADES	255	93
SEDENA	329	81
ISSSTE	3,038	1,525
SEMAR	250	36
MUNICIPAL	64	16
ESTATAL	568	298
PRIVADA	1,082	279
PEMEX	1	1
CRUZ ROJA	0	0
UNIVERSITARIO	0	0
TOTAL	20,905	10,000

MENORES DE 18 AÑOS CONFIRMADOS A SARS-COV2	CASOS	DEFUNCIONES
SSA	3,055	8
IMSS	5,113	24
IMSS-OPORTUNIDADES	253	1
SEDENA	50	0
ISSSTE	205	2
SEMAR	26	0
MUNICIPAL	5	0
ESTATAL	45	0
PRIVADA	3,501	0
PEMEX	0	0
CRUZ ROJA	0	0
UNIVERSITARIO	0	0
TOTAL	12,253	35



COVID-19 SINALOYA

COMUNICADO TECNICO DIARIO



Dr. Rosalino Flores Rocha
Subdirector De Vigilancia Epidemiológica

Dr. Rafael Martínez Rocha
Jefe de Depto. De Vigilancia Epidemiológica

Dr. Carlos Alberto Carlón Núñez
Coordinador Estatal SISVER



SALUD

SECRETARÍA DE SALUD

DGE

DIRECCIÓN GENERAL
DE EPIDEMIOLOGÍA

PLATAFORMA SINAVE/SISVER

 Notificación de Eventos Emergentes con Impacto Epidemiológico al
667 758-70-00, ext. 40413.

 E-mail: epidesin@yahoo.com.mx

 Blvd. Alfonso Zaragoza Maytorena n° 2204, edificio "A", tercer piso,
Fraccionamiento Bonanzas, C.P. 80020, Culiacán, Sinaloa.



Bitácora diaria de CTD Covid-19 en
http://saludsinaloa.gob.mx/index.php/coronavirus_/
Apartado "Panorama Epidemiológico de COVID-19"