



SERVICIOS DE SALUD DE SINALOA

SUBDIRECCIÓN DE VIGILANCIA EPIDEMIOLÓGICA

COVID-19 SINALOA

Comunicado Técnico Diario

NUEVA
NORMALIDAD

jueves, 16 de septiembre de 2021

SALUD

SECRETARÍA DE SALUD

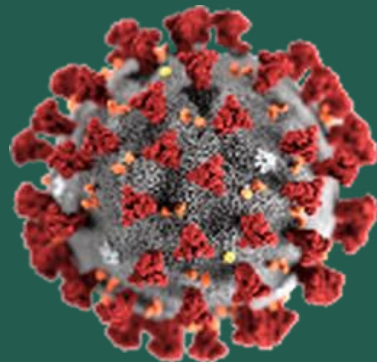

Dr. José Pablo Güémez Alvarez

Jefe de Depto. De Vigilancia Epidemiologica

Servicios de Salud de Sinaloa

Nota: Este comunicado contiene información preliminar y sus datos pueden variar sin previo aviso, datos presentados disponibles a la fecha y corte especificados.

TABLA POR MUNICIPIO DE RESIDENCIA DEL PACIENTE

SERVICIOS DE SALUD DE SINALOA										
SINALOA , PLATAFORMA DE VIGILANCIA EPIDEMIOLOGICA COVID-19										
Municipios	Notificados en Plataforma	Acumulados al 16/sep/2021		RESULTADO FINAL						Total Activos*
	Num.-	Femeninos	Masculinos	RESULTADO NEGATIVO	RESULTADO INFLUENZA	OTROS DX	POSITIVO SARS-CoV-2	SOSPECHOSOS	DEFUNCION (+) Sars-CoV-2	
AHOME	23,982	13,275	10,707	13,363	30	272	10,183	134	1,425	232
CHOIX	573	280	293	283	2	10	276	2	36	8
EL FUERTE	2,726	1,492	1,234	1,307	1	39	1,364	15	214	53
GUASAVE	16,821	9,285	7,536	8,238	4	1,526	6,957	96	875	126
SINALOA	1,639	872	767	950	0	49	635	5	120	27
ANGOSTURA	1,424	749	675	677	0	27	719	1	151	16
MOCORITO	895	465	430	472	0	27	395	1	86	13
SALVADOR ALVARADO	4,074	2,218	1,856	2,202	0	61	1,803	8	261	38
BADIRAGUATO	1,407	785	622	781	0	74	550	2	30	13
CULIACÁN	71,107	39,706	31,401	37,814	9	3,768	29,346	170	3,034	152
NAVOLATO	5,819	3,210	2,609	3,220	4	189	2,385	21	299	36
COSALÁ	1,002	497	505	438	0	198	364	2	13	28
ELOTA	2,268	1,226	1,042	1,276	1	51	939	1	54	32
SAN IGNACIO	468	257	211	173	0	7	288	0	26	0
CONCORDIA	377	191	186	171	0	0	190	0	43	1
MAZATLAN	22,914	12,501	10,413	10,422	1	1,737	10,634	120	1,394	82
ESCUINAPA	2,824	1,561	1,263	1,224	0	91	1,505	4	116	12
ROSARIO	2,300	1,206	1,094	968	1	60	1,267	4	92	11
Total	162,620	89,776	72,844	83,979	53	8,186	69,800	586	8,269	880
Otro Estado	865	344	521	418	0	52	392	3	78	

Fuente: Plataforma Nacional SISVER, Preliminar al Corte. Acumulados al 16/sep/2021 , Por Lugar de Residencia.

CASOS ACTIVOS*: Caso Confirmado Positivo con fecha de inicio de sintomas en los ultimos 14 dias.



COVID-19 SINALOA: Resumen de Casos

27 febrero 2020 - al jueves, 16 de septiembre de 2021

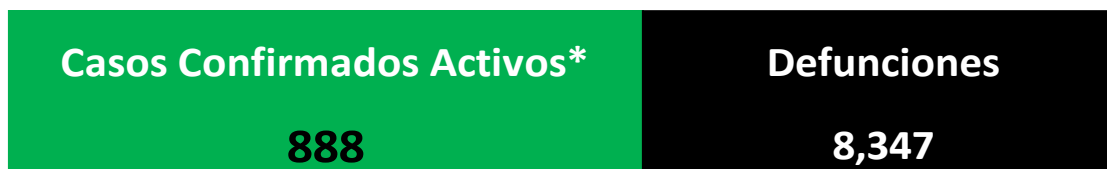
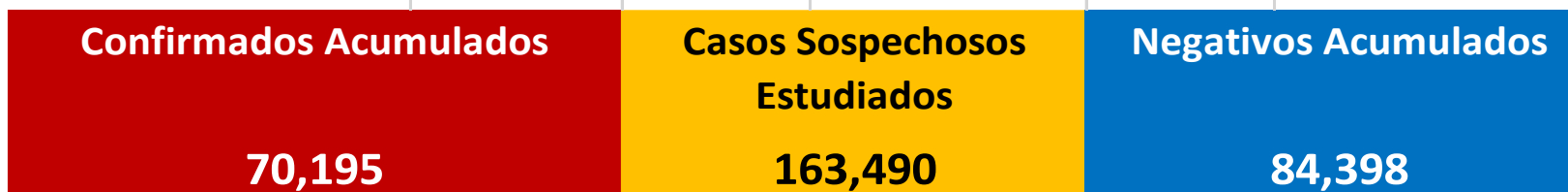

* CASO ACTIVO: Caso Confirmado Positivo con Fecha de Inicio de Síntomas en los Últimos 14 Días



567 Días

[27/02/2020 - 16/09/2021]

Días de COVID-19 en SINALOA



Casos Confirmados* Activos, de COVID-19 por Municipio al día de hoy 16/sep/2021

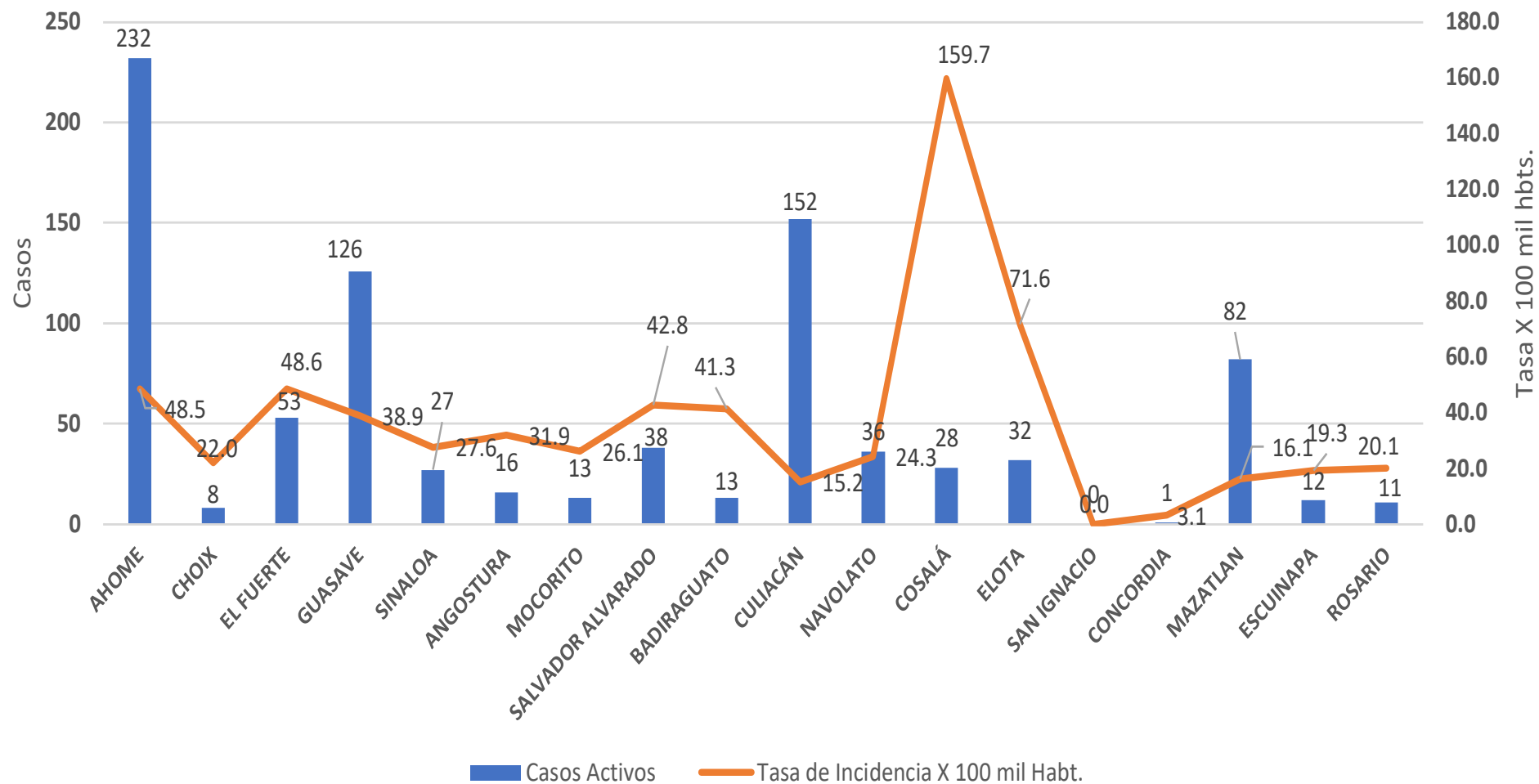



INCIDENCIA DE CASOS ACTIVOS POR MUNICIPIO

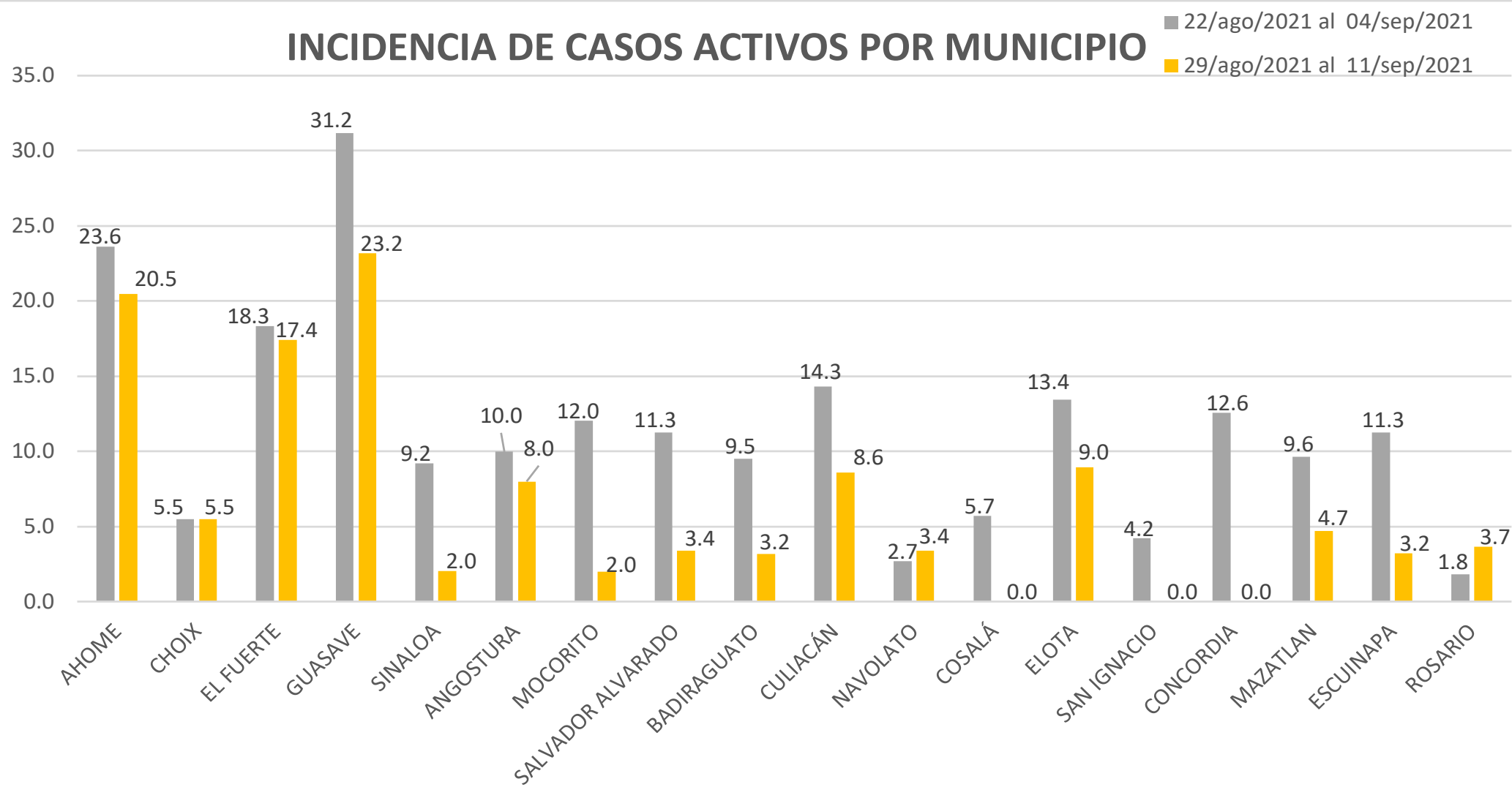

COVID-19 Sinaloa: Casos positivos, sospechosos y negativos

163,490 Personas Notificadas

39.2% Positividad Semana 36/2021

Escenario del Estado de Sinaloa

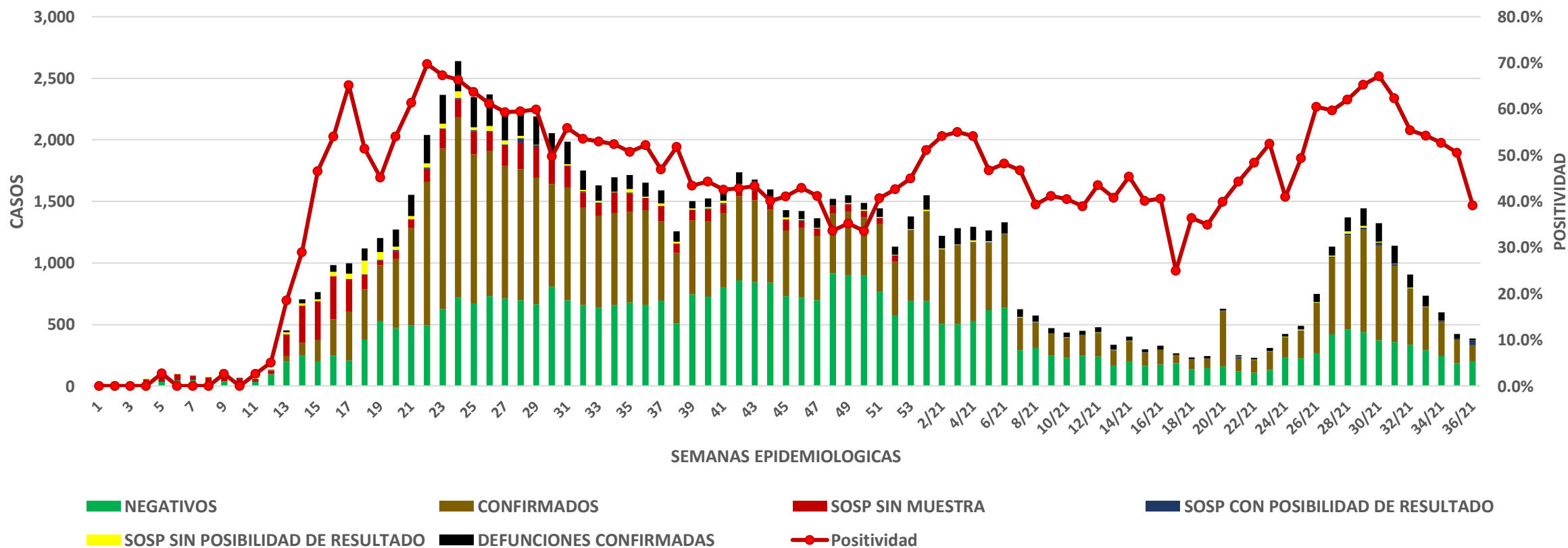

COVID-19 Sinaloa: Casos Estimados, Defunciones, Demanda Diagnostica y Positividad

**NUEVA
NORMALIDAD**

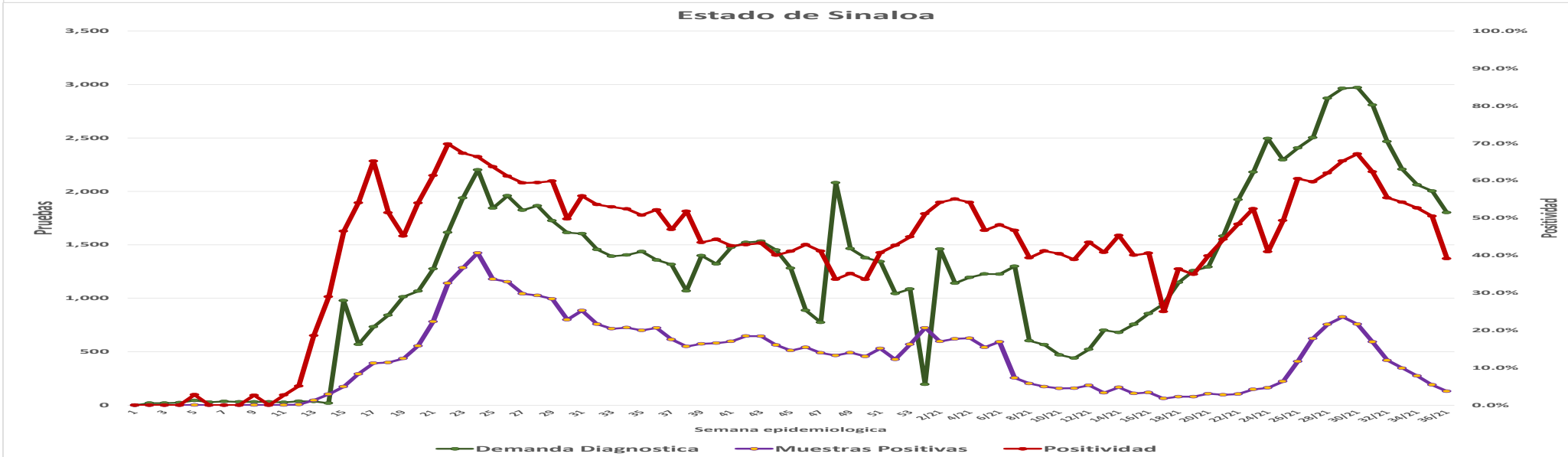
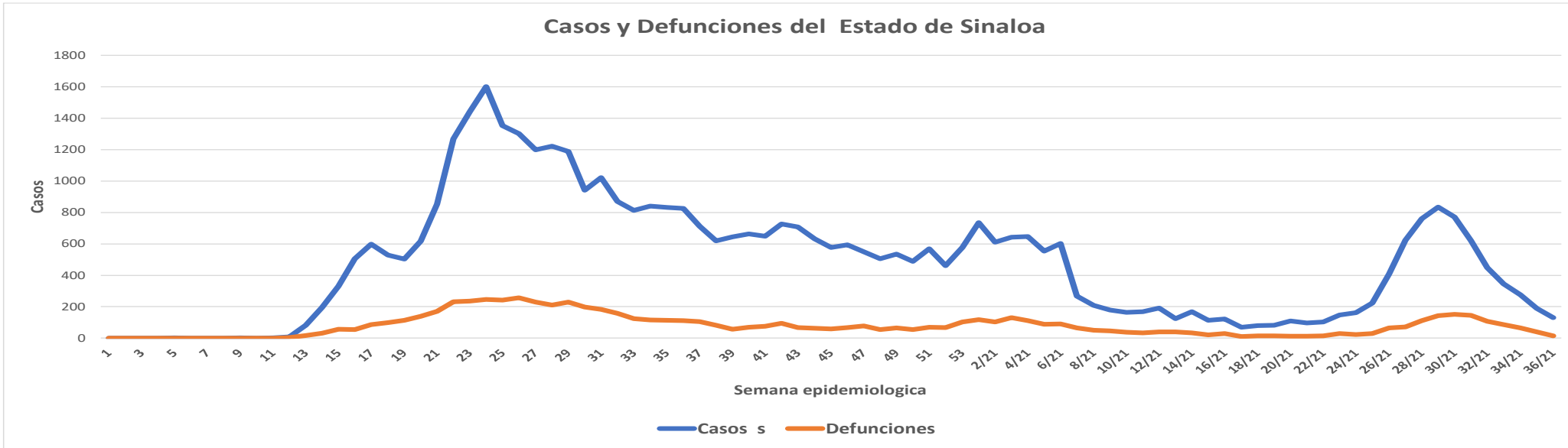

COVID-19 Sinaloa: Casos Positivos a SARS-CoV-2, por LESPS Notificados los últimos 7 días.

**NUEVA
NORMALIDAD**

CASOS CONFIRMADOS A SARS-CoV-2 SEGÚN MUNICIPIO LOS ULTIMOS 7 DIAS POR LESPS	16/09/2021 Acum. Hasta el día de hoy	CASOS CONFIRMADOS A SARS-COV-2 LOS ULTIMOS 7 DIAS POR LESPS							Total de Casos Confirmados Ultimos 7 Dias
		Registrados en Plataforma SINAVE/SISVER							
		15/09/2021	14/09/2021	13/09/2021	12/09/2021	11/09/2021	10/09/2021	09/09/2021	
AHOME	10,183	12	2	7	0	1	18	8	48
CHOIX	276	0	0	0	0	0	0	0	0
EL FUERTE	1,364	3	0	0	0	0	1	2	6
GUASAVE	6,957	10	8	0	4	3	3	0	28
SINALOA	635	2	0	0	1	0	0	0	3
ANGOSTURA	719	0	0	0	1	0	0	0	1
MOCORITO	395	0	0	0	0	0	0	0	0
SALVADOR ALVARADO	1,803	0	1	0	1	0	0	0	2
BADIRAGUATO	550	0	0	0	0	0	0	0	0
CULIACAN	29,346	2	3	9	7	1	3	6	31
NAVOLATO	2,385	0	1	0	1	0	1	1	4
COSALA	364	0	0	0	0	0	0	0	0
ELOTA	939	0	1	0	0	0	1	0	2
SAN IGNACIO	288	0	0	0	0	0	0	0	0
CONCORDIA	190	0	0	0	0	0	0	0	0
MAZATLAN	10,634	2	0	0	0	3	1	4	10
ESCUINAPA	1,505	0	1	0	0	0	0	0	1
ROSARIO	1,267	1	0	0	0	0	0	0	1
Total Estado	69,800	32	17	16	15	8	28	21	137
De Otros Estados	392								
	70,192								



COVID-19 Sinaloa: Casos y Defunciones Positivas a SARS-CoV-2, por LESPS, Notificadas los últimos 7 días.

**NUEVA
NORMALIDAD**

CASOS POSITIVOS A SARS-CoV-2 SEGÚN JURISDICCION LOS ULTIMOS 7 DIAS	16/09/2021 Acum. Hasta el día de hoy	CASOS POSITIVOS A SARS-COV-2 LOS ULTIMOS 7 DIAS							Total de Casos Confirmados Ultimos 7 Dias
		Registrados en Plataforma SINAVE/SISVER							
		15/09/2021	14/09/2021	13/09/2021	12/09/2021	11/09/2021	10/09/2021	09/09/2021	
Jurisdiccion I, Los Mochis	11,823	15	2	7	0	1	19	10	54
Jurisdiccion II, Guasave	7,592	12	8	0	5	3	3	0	31
Jurisdiccion III, Guamuchil	2,917	0	1	0	2	0	0	0	3
Jurisdiccion IV, Culiacan	32,645	2	4	9	8	1	4	7	35
Jurisdiccion V, Mazatlan	12,051	2	1	0	0	3	2	4	12
Jurisdiccion VI, Escuinapa	2,772	1	1	0	0	0	0	0	2
Total Estado	69,800	32	17	16	15	8	28	21	137

BASE SISVER		DEFUNCIONES POSITIVAS A SARS-COV-2 LOS ULTIMOS 7 DIAS							Total de Casos Confirmados Ultimos 7 Dias
DEFUNCIONES POSITIVAS A SARS-CoV-2 POR JURISDICCION LOS ULTIMOS 7 DIAS	16/09/2021 Acum. Hasta el día de hoy	Registrados en Plataforma SINAVE/SISVER							
		15/09/2021	14/09/2021	13/09/2021	12/09/2021	11/09/2021	10/09/2021	09/09/2021	
		Jurisdiccion I, Los Mochis	1,675	0	0	1	4	4	4
Jurisdiccion II, Guasave	995	0	0	1	1	2	3	3	10
Jurisdiccion III, Guamuchil	498	0	0	1	1	0	0	0	2
Jurisdiccion IV, Culiacan	3,376	0	0	4	4	3	3	1	15
Jurisdiccion V, Mazatlan	1,517	0	0	2	2	0	3	1	8
Jurisdiccion VI, Escuinapa	208	0	0	0	0	0	0	0	0
Total Estado	8,269	0	0	9	12	9	13	7	50



COVID-19 Sinaloa: Defunciones Confirmadas por Laboratorio a SARS-CoV-2 Notificadas por Municipio últimos 7 días.

BASE SISVER

DEFUNCIONES POSITIVAS A SARS-CoV-2 SEGÚN MUNICIPIO LOS ULTIMOS 7 DIAS	16/09/2021 Acum. Hasta el día de hoy	DEFUNCIONES POSITIVAS A SARS-COV-2 LOS ULTIMOS 7 DIAS							Total de Casos Confirmados Ultimos 7 Dias
		Registrados en Plataforma SINAVE/SISVER							
		15/09/2021	14/09/2021	13/09/2021	12/09/2021	11/09/2021	10/09/2021	09/09/2021	
AHOME	1,425	0	0	1	4	4	4	1	14
CHOIX	36	0	0	0	0	0	0	0	0
EL FUERTE	214	0	0	0	0	0	0	1	1
GUASAVE	875	0	0	1	1	2	3	3	10
SINALOA	120	0	0	0	0	0	0	0	0
ANGOSTURA	151	0	0	0	0	0	0	0	0
MOCORITO	86	0	0	1	1	0	0	0	2
SALVADOR ALVARADO	261	0	0	0	0	0	0	0	0
BADIRAGUATO	30	0	0	0	0	0	0	0	0
CULIACAN	3,034	0	0	3	3	2	3	1	12
NAVOLATO	299	0	0	1	1	1	0	0	3
COSALA	13	0	0	0	0	0	0	0	0
ELOTA	54	0	0	0	0	0	0	0	0
SAN IGNACIO	26	0	0	0	0	0	0	0	0
CONCORDIA	43	0	0	0	0	0	0	0	0
MAZATLAN	1,394	0	0	2	2	0	3	1	8
ESCUINAPA	116	0	0	0	0	0	0	0	0
ROSARIO	92	0	0	0	0	0	0	0	0
Total Estado	8,269	0	0	9	12	9	13	7	50
Defunciones; Residentes de otros Estados	56								
Total Defunciones en el EDO	8,325								



COVID-19 Sinaloa: Defunciones Confirmadas por Laboratorio, Asociación o Dictaminación a SARS-CoV-2 Notificadas al Estado.

COVID-19, SINALOA: DEFUNCIONES POR ASOCIACION Y DICTAMINACION CLINICA EPIDEMIOLOGICA

NUEVA
NORMALIDAD

CLASIFICACION FINAL DEFUNCIONES	Informacion hasta: 16/09/2021			TOTAL DEFUNCIONES
	TOMA DE MUESTRA		TOTAL	
	SI	NO		
CONFIRMADO POR LABORATORIO	6631	0	6,631	8,347
CONFIRMADO POR ANTIGENO	57	1163	1,220	
CONFIRMADO POR ASOCIACIÓN	16	85	101	
CONFIRMADO POR DICTAMINACIÓN	38	357	395	
INVALIDO	3	0	3	562
NO REALIZADO	74	0	74	
SOSPECHOSO	37	448	485	
NEGATIVO	2113	0	2,113	2,350
NEGATIVO ANTIGENO	6	231	237	
TOTAL GENERAL	8,969	2,053	11,022	11,259



COVID-19 Sinaloa: Casos y Defunciones en Embarazadas y Menores de 18 años

EMBARAZADAS CON SARS-COV2 <small>Registrados en Plataforma SINAVE/SISVER</small>	Casos	Defunciones
SSA	283	9
IMSS	369	5
IMSS-OPORTUNIDADES	25	0
SEDENA	10	0
ISSSTE	12	0
SEMAR	7	0
MUNICIPAL	2	0
HOSPITAL MARGARITA MAZA DE JUAREZ	0	0
ESTATAL	5	0
HOSPITAL CIVIL DE CULIACAN	0	0
PRIVADA	2	0
CLINICA HOSPITAL CULIACAN S. A. DE C. V.	0	0
HOSPITAL MARINA MAZATLAN	0	0
HOSPITAL ANGELES CULIACAN	0	0
MEDICA DE LA CIUDAD	0	1
Total	715	15

MENORES DE 18 AÑOS POSITIVOS A SARS-CoV-2	Casos	Defunciones
SSA	1,335	6
IMSS	1,552	17
IMSS-OPORTUNIDADES	82	1
SEDENA	16	0
ISSSTE	44	2
SEMAR	12	0
MUNICIPAL	5	0
HOSPITAL MARGARITA MAZA DE JUAREZ	0	0
ESTATAL	26	0
HOSPITAL CIVIL DE CULIACAN	0	0
PRIVADA	18	0
CLINICA HOSPITAL CULIACAN S. A. DE C. V.	0	0
HOSPITAL MARINA MAZATLAN	0	0
HOSPITAL ANGELES CULIACAN	0	0
MEDICA DE LA CIUDAD	0	0
Total	3090	26

**NUEVA
NORMALIDAD**



COVID-19 Sinaloa: Casos confirmados en personal de la salud por Institución

**NUEVA
NORMALIDAD**

SARS-CoV-2 POR INSTITUCION Y PERSONAL DE LA SALUD <small>Registrados en Plataforma SINAVE/SISVER</small>	MEDICOS	ENFERMERAS	OTROS TRABAJADORES DE LA SALUD	LABORATORISTAS	DENTISTAS	TOTAL
SSA	782	958	786	58	74	2,658
IMSS	817	1,504	1,184	76	24	3,605
IMSS-OPORTUNIDADES	41	50	30	2	1	124
SEDENA	3	4	7	1	0	15
ISSSTE	171	322	162	22	7	684
SEMAR	10	22	5	2	2	41
MUNICIPAL	14	11	13	0	0	38
HOSPITAL MARGARITA MAZA DE JUAREZ	14	11	13	0	0	38
ESTATAL	92	46	24	2	0	164
HOSPITAL CIVIL DE CULIACAN	92	46	24	2	0	164
PRIVADA	43	21	19	5	1	89
CLINICA HOSPITAL CULIACAN S. A. DE C. V.	1	0	0	0	0	1
HOSPITAL MARINA MAZATLAN	5	12	15	4	0	36
HOSPITAL ANGELES CULIACAN	6	1	1	0	0	8
MEDICA DE LA CIUDAD	4	1	0	0	0	5
Total	1,973	2,938	2,230	168	109	7,418

CONFIRMADOS DEL AREA DE LA SALUD <small>Registrados en Plataforma SINAVE/SISVER</small>	Hasta el día de Hoy	DEFUNCION
MEDICOS	1,973	60
ENFERMERAS	2,938	18
OTROS TRABAJADORES DE LA SALUD	2,230	22
LABORATORISTAS	168	3
DENTISTAS	109	3
Total	7,418	106





DIRECCIÓN DE PREVENCIÓN Y PROMOCIÓN DE LA SALUD
SUBDIRECCIÓN DE VIGILANCIA EPIDEMIOLÓGICA

SALUD

SECRETARÍA DE SALUD

