



# SERVICIOS DE SALUD DE SINALOA

## SUBDIRECCIÓN DE VIGILANCIA EPIDEMIOLÓGICA

# COVID-19 SINALOA

## Comunicado Técnico Diario

NUEVA  
NORMALIDAD

**martes, 14 de septiembre de 2021**

# SALUD

SECRETARÍA DE SALUD

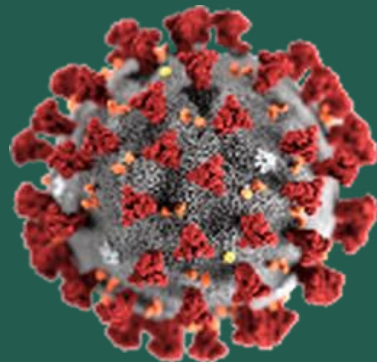

**Dr. José Pablo Güémez Alvarez**

Jefe de Depto. De Vigilancia Epidemiologica

Servicios de Salud de Sinaloa

Nota: Este comunicado contiene información preliminar y sus datos pueden variar sin previo aviso, datos presentados disponibles a la fecha y corte especificados.

SERVICIOS DE SALUD DE SINALOA										
SINALOA , PLATAFORMA DE VIGILANCIA EPIDEMIOLOGICA COVID-19										
Municipios	Notificados en Plataforma	Acumulados al 14/sep/2021		RESULTADO FINAL						Total Activos*
	Num.-	Femeninos	Masculinos	RESULTADO NEGATIVO	RESULTADO INFLUENZA	OTROS DX	POSITIVO SARS-CoV-2	SOSPECHOSOS	DEFUNCION (+) Sars-CoV-2	
AHOME	23,860	13,200	10,660	13,287	30	269	10,133	141	1,417	239
CHOIX	570	279	291	281	2	10	275	2	35	7
EL FUERTE	2,698	1,473	1,225	1,299	1	38	1,345	15	209	39
GUASAVE	16,677	9,211	7,466	8,139	4	1,517	6,908	109	871	147
SINALOA	1,619	853	766	934	0	49	631	5	119	26
ANGOSTURA	1,412	743	669	670	0	27	714	1	151	20
MOCORITO	878	459	419	459	0	27	391	1	86	11
SALVADOR ALVARADO	4,057	2,209	1,848	2,190	0	61	1,800	6	261	42
BADIRAGUATO	1,376	765	611	763	0	74	538	1	30	3
CULIACÁN	70,839	39,566	31,273	37,603	9	3,769	29,284	174	3,029	177
NAVOLATO	5,792	3,197	2,595	3,200	4	189	2,378	21	298	45
COSALÁ	970	491	479	413	0	197	356	4	13	27
ELOTA	2,251	1,217	1,034	1,269	1	49	930	2	52	34
SAN IGNACIO	467	256	211	172	0	7	288	0	26	0
CONCORDIA	375	190	185	170	0	0	189	0	43	0
MAZATLAN	22,839	12,456	10,383	10,366	1	1,735	10,621	116	1,389	85
ESCUINAPA	2,821	1,559	1,262	1,221	0	91	1,505	4	115	12
ROSARIO	2,294	1,203	1,091	964	1	60	1,265	4	92	13
<b>Total</b>	<b>161,795</b>	<b>89,327</b>	<b>72,468</b>	<b>83,400</b>	<b>53</b>	<b>8,169</b>	<b>69,551</b>	<b>606</b>	<b>8,236</b>	<b>927</b>
<b>Otro Estado</b>	<b>863</b>	<b>344</b>	<b>519</b>	<b>416</b>	<b>0</b>	<b>51</b>	<b>390</b>	<b>6</b>	<b>77</b>	

Fuente: Plataforma Nacional SISVER, Preliminar al Corte. Acumulados al 14/sep/2021 , Por Lugar de Residencia.

CASOS ACTIVOS\*: Caso Confirmado Positivo con fecha de inicio de sintomas en los ultimos 14 dias.



## COVID-19 SINALOA: Resumen de Casos

27 febrero 2020 - al martes, 14 de septiembre de 2021

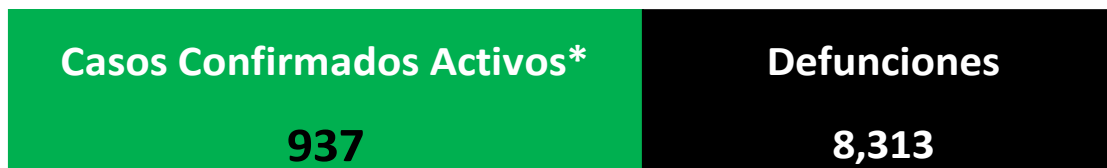
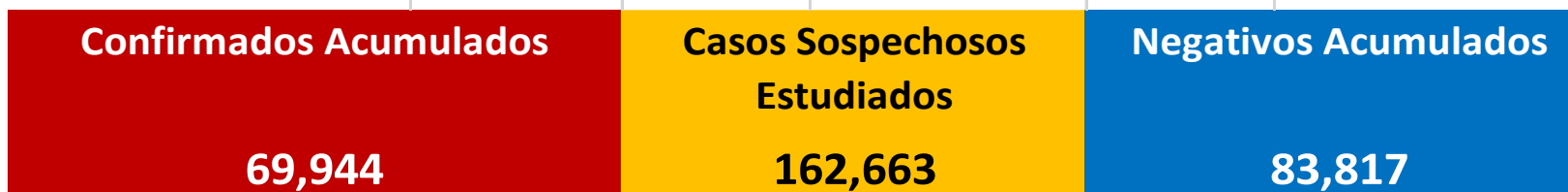

\* CASO ACTIVO: Caso Confirmado Positivo con Fecha de Inicio de Síntomas en los Últimos 14 Días



**565** Días

[ 27/02/2020 - 14/09/2021 ]

**Días de COVID-19 en SINALOA**



## Casos Confirmados\* Activos, de COVID-19 por Municipio al día de hoy 14/sep/2021

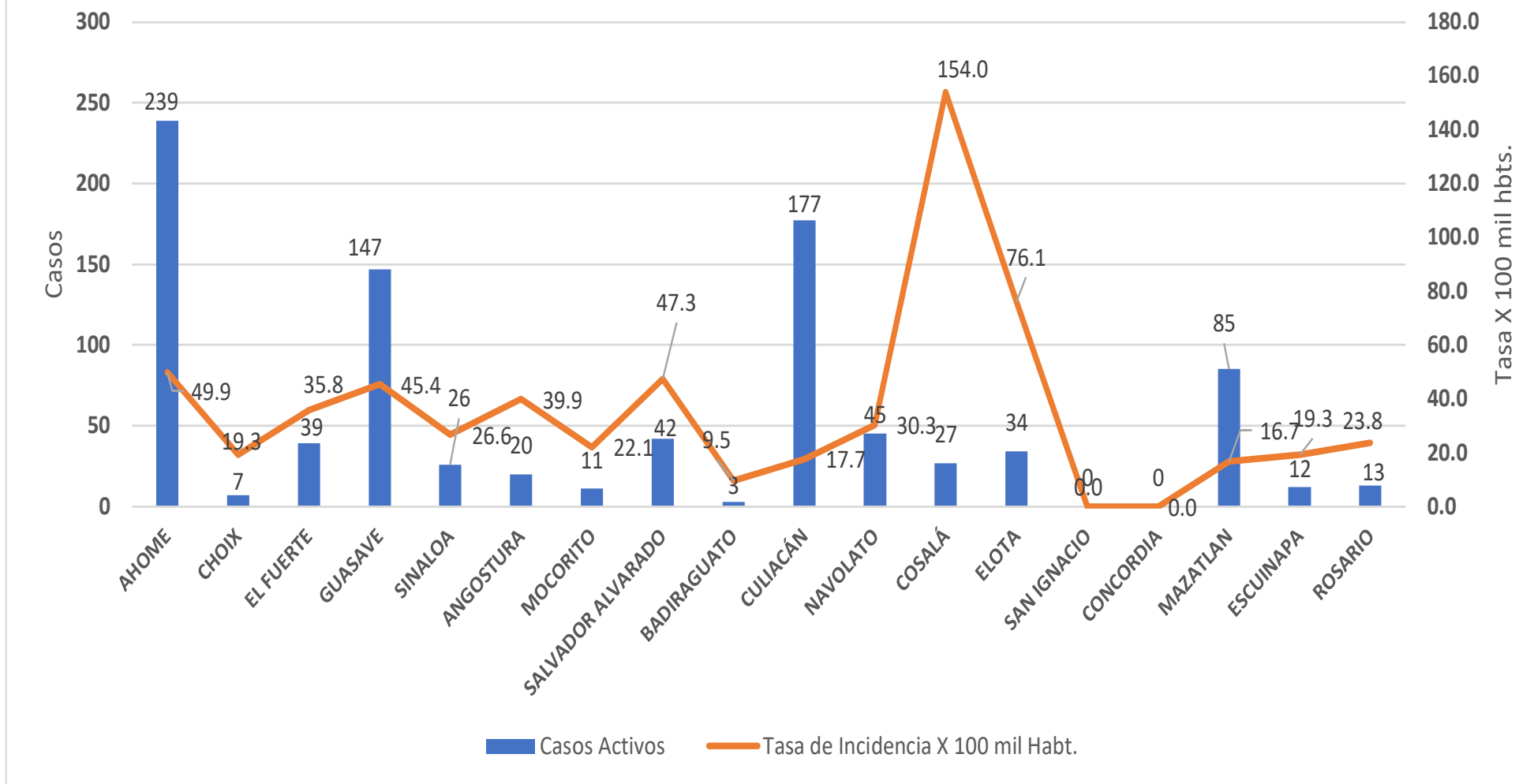



## INCIDENCIA DE CASOS ACTIVOS POR MUNICIPIO

■ 22/ago/2021 al 04/sep/2021

■ 29/ago/2021 al 11/sep/2021

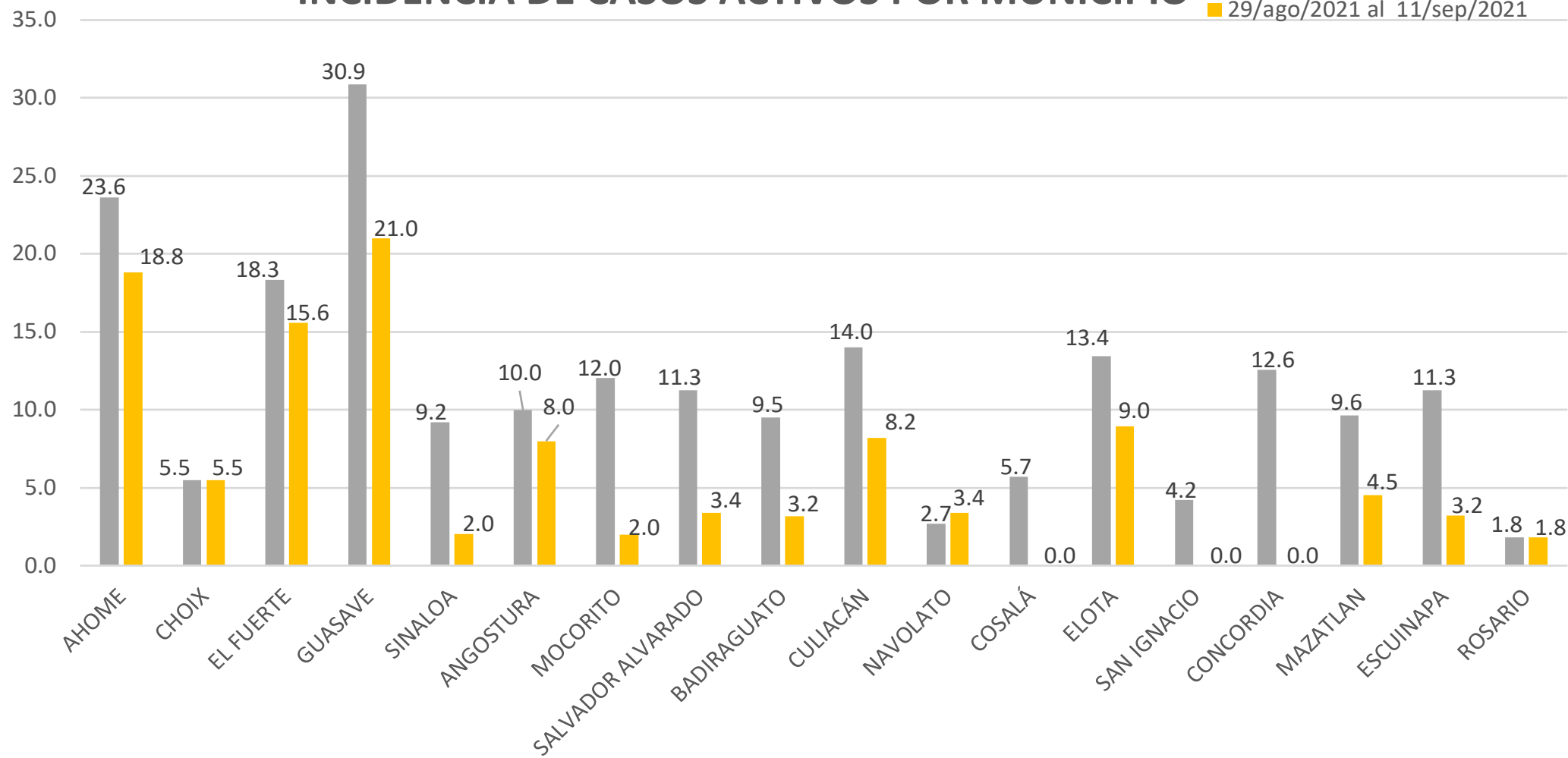

# COVID-19 Sinaloa: Casos positivos, sospechosos y negativos

162,663 Personas Notificadas

35.0% Positividad Semana 36/2021

## Escenario del Estado de Sinaloa

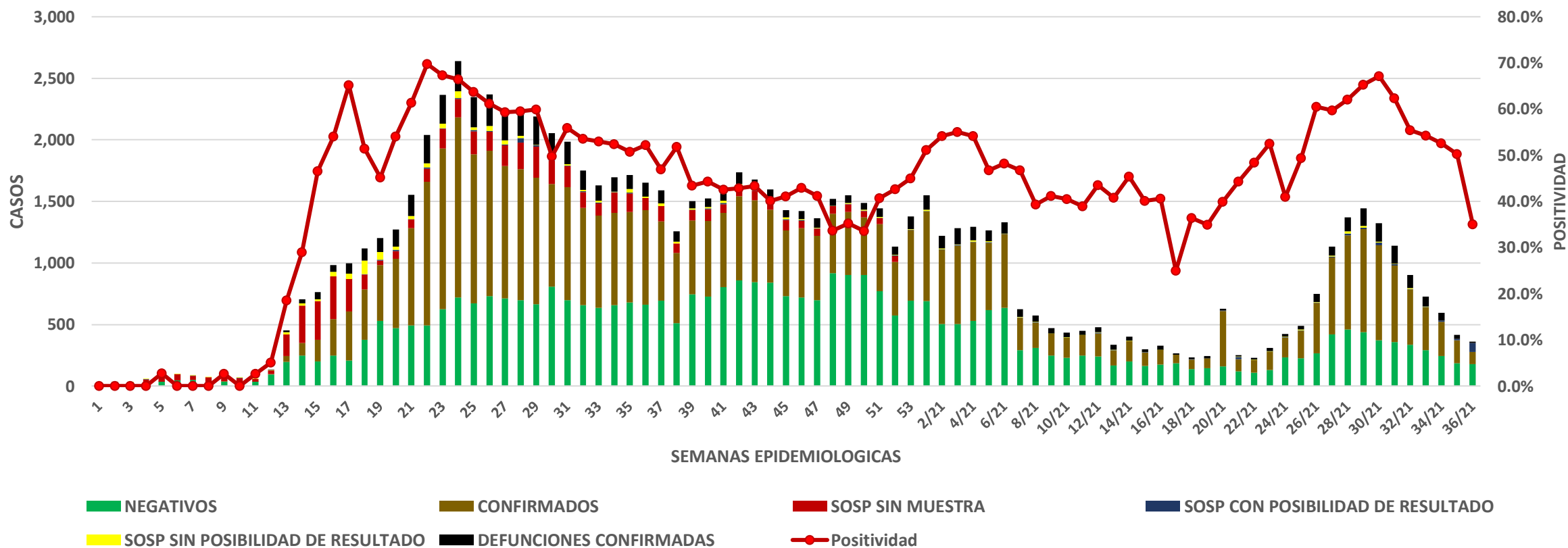

# COVID-19 Sinaloa: Casos Estimados, Defunciones, Demanda Diagnostica y Positividad

**NUEVA  
NORMALIDAD**

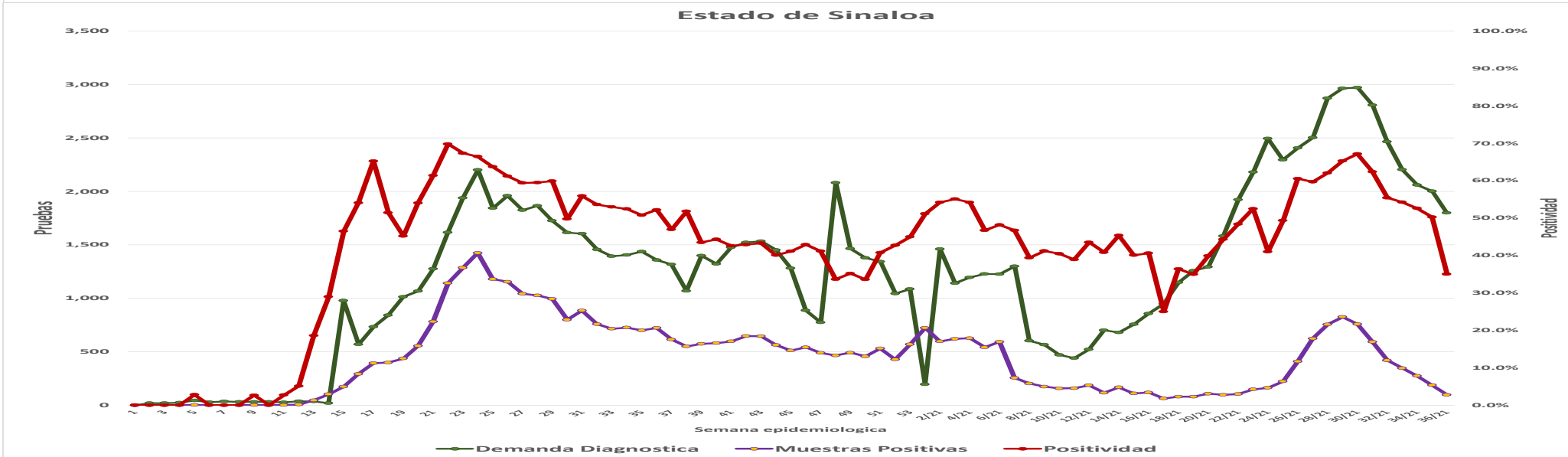
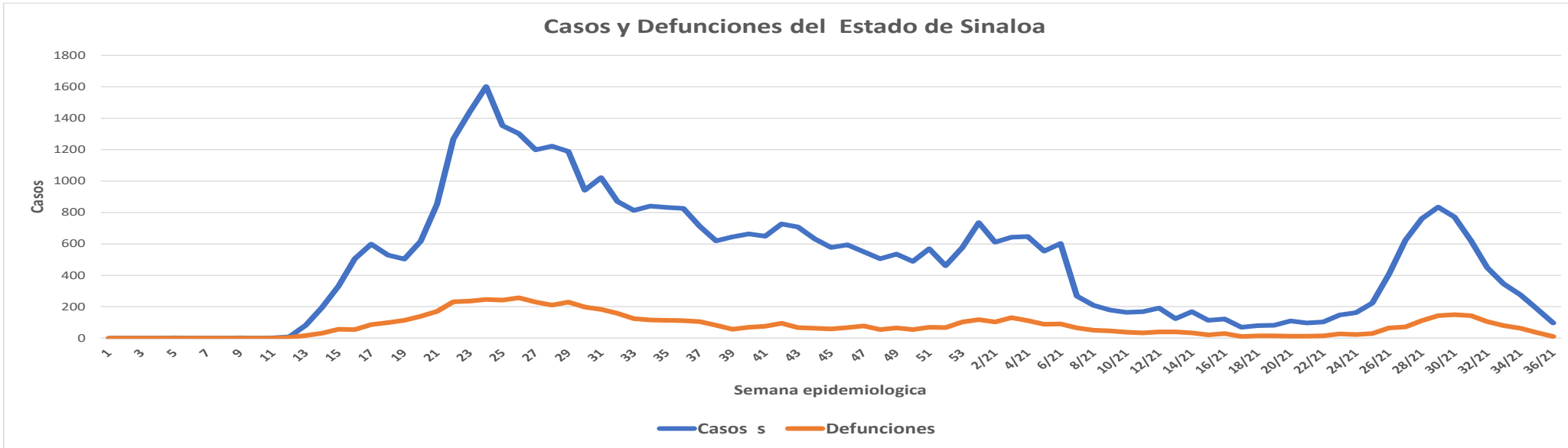

# COVID-19 Sinaloa: Casos Positivos a SARS-CoV-2, por LESPS Notificados los últimos 7 días.

**NUEVA  
NORMALIDAD**

CASOS CONFIRMADOS A SARS-CoV-2 SEGÚN MUNICIPIO LOS ULTIMOS 7 DIAS POR LESPS	14/09/2021 Acum. Hasta el día de hoy	CASOS CONFIRMADOS A SARS-COV-2 LOS ULTIMOS 7 DIAS POR LESPS							Total de Casos Confirmados Ultimos 7 Dias
		Registrados en Plataforma SINAVE/SISVER							
		13/09/2021	12/09/2021	11/09/2021	10/09/2021	09/09/2021	08/09/2021	07/09/2021	
AHOME	10,133	7	0	1	18	8	2	2	38
CHOIX	275	0	0	0	0	0	0	1	1
EL FUERTE	1,345	0	0	0	1	2	0	1	4
GUASAVE	6,908	0	4	3	3	0	8	0	18
SINALOA	631	0	1	0	0	0	0	0	1
ANGOSTURA	714	0	1	0	0	0	1	2	4
MOCORITO	391	0	0	0	0	0	0	0	0
SALVADOR ALVARADO	1,800	0	1	0	0	0	0	1	2
BADIRAGUATO	538	0	0	0	0	0	1	0	1
CULIACAN	29,284	9	7	1	3	6	6	11	43
NAVOLATO	2,378	0	1	0	1	1	2	0	5
COSALA	356	0	0	0	0	0	0	0	0
ELOTA	930	0	0	0	1	0	0	0	1
SAN IGNACIO	288	0	0	0	0	0	0	0	0
CONCORDIA	189	0	0	0	0	0	0	0	0
MAZATLAN	10,621	0	0	3	1	4	1	3	12
ESCUINAPA	1,505	0	0	0	0	0	0	0	0
ROSARIO	1,265	0	0	0	0	0	3	0	3
<b>Total Estado</b>	<b>69,551</b>	<b>16</b>	<b>15</b>	<b>8</b>	<b>28</b>	<b>21</b>	<b>24</b>	<b>21</b>	<b>133</b>
De Otros Estados	390								
	<b>69,941</b>								





# COVID-19 Sinaloa: Casos y Defunciones Positivas a SARS-CoV-2, por LESPS, Notificadas los últimos 7 días.

**NUEVA  
NORMALIDAD**

CASOS POSITIVOS A SARS-CoV-2 SEGÚN <b>JURISDICCION</b> LOS ULTIMOS 7 DIAS	14/09/2021 Acum. Hasta el día de hoy	CASOS POSITIVOS A SARS-COV-2 LOS ULTIMOS 7 DIAS							Total de Casos Confirmados Ultimos 7 Dias
		Registrados en Plataforma SINAVE/SISVER							
		13/09/2021	12/09/2021	11/09/2021	10/09/2021	09/09/2021	08/09/2021	07/09/2021	
Jurisdiccion I, Los Mochis	11,753	7	0	1	19	10	2	4	43
Jurisdiccion II, Guasave	7,539	0	5	3	3	0	8	0	19
Jurisdiccion III, Guamuchil	2,905	0	2	0	0	0	1	3	6
Jurisdiccion IV, Culiacan	32,556	9	8	1	4	7	9	11	49
Jurisdiccion V, Mazatlan	12,028	0	0	3	2	4	1	3	13
Jurisdiccion VI, Escuinapa	2,770	0	0	0	0	0	3	0	3
<b>Total Estado</b>	<b>69,551</b>	<b>16</b>	<b>15</b>	<b>8</b>	<b>28</b>	<b>21</b>	<b>24</b>	<b>21</b>	<b>133</b>

BASE SISVER		DEFUNCIONES POSITIVAS A SARS-COV-2 LOS ULTIMOS 7 DIAS							Total de Casos Confirmados Ultimos 7 Dias
DEFUNCIONES POSITIVAS A SARS-CoV-2 POR JURISDICCION LOS ULTIMOS 7 DIAS	14/09/2021 Acum. Hasta el día de hoy	Registrados en Plataforma SINAVE/SISVER							
		13/09/2021	12/09/2021	11/09/2021	10/09/2021	09/09/2021	08/09/2021	07/09/2021	
		Jurisdiccion I, Los Mochis	1,661	0	4	3	4	2	3
Jurisdiccion II, Guasave	990	0	1	2	3	2	2	2	12
Jurisdiccion III, Guamuchil	498	1	1	0	0	0	1	2	5
Jurisdiccion IV, Culiacan	3,370	0	3	2	3	1	2	4	15
Jurisdiccion V, Mazatlan	1,510	1	2	0	3	1	0	1	8
Jurisdiccion VI, Escuinapa	207	0	0	0	0	0	0	0	0
<b>Total Estado</b>	<b>8,236</b>	<b>2</b>	<b>11</b>	<b>7</b>	<b>13</b>	<b>6</b>	<b>8</b>	<b>12</b>	<b>59</b>



# COVID-19 Sinaloa: Defunciones Confirmadas por Laboratorio a SARS-CoV-2 Notificadas por Municipio últimos 7 días.

BASE SISVER

DEFUNCIONES POSITIVAS A SARS-CoV-2 SEGÚN MUNICIPIO LOS ULTIMOS 7 DIAS	14/09/2021 Acum. Hasta el día de hoy	DEFUNCIONES POSITIVAS A SARS-COV-2 LOS ULTIMOS 7 DIAS							Total de Casos Confirmados Ultimos 7 Dias
		Registrados en Plataforma SINAVE/SISVER							
		13/09/2021	12/09/2021	11/09/2021	10/09/2021	09/09/2021	08/09/2021	07/09/2021	
AHOME	1,417	0	4	3	4	1	2	1	15
CHOIX	35	0	0	0	0	0	0	0	0
EL FUERTE	209	0	0	0	0	1	1	2	4
GUASAVE	871	0	1	2	3	2	2	1	11
SINALOA	119	0	0	0	0	0	0	1	1
ANGOSTURA	151	0	0	0	0	0	1	1	2
MOCORITO	86	1	1	0	0	0	0	0	2
SALVADOR ALVARADO	261	0	0	0	0	0	0	1	1
BADIRAGUATO	30	0	0	0	0	0	0	0	0
CULIACAN	3,029	0	2	1	3	1	2	3	12
NAVOLATO	298	0	1	1	0	0	0	1	3
COSALA	13	0	0	0	0	0	0	0	0
ELOTA	52	0	0	0	0	0	0	1	1
SAN IGNACIO	26	0	0	0	0	0	0	0	0
CONCORDIA	43	0	0	0	0	0	0	0	0
MAZATLAN	1,389	1	2	0	3	1	0	0	7
ESCUINAPA	115	0	0	0	0	0	0	0	0
ROSARIO	92	0	0	0	0	0	0	0	0
<b>Total Estado</b>	<b>8,236</b>	<b>2</b>	<b>11</b>	<b>7</b>	<b>13</b>	<b>6</b>	<b>8</b>	<b>12</b>	<b>59</b>
Defunciones; Residentes de otros Estados	56								
<b>Total Defunciones en el EDO</b>	<b>8,292</b>								



# COVID-19 Sinaloa: Defunciones Confirmadas por Laboratorio, Asociación o Dictaminación a SARS-CoV-2 Notificadas al Estado.

## COVID-19, SINALOA: DEFUNCIONES POR ASOCIACION Y DICTAMINACION CLINICA EPIDEMIOLOGICA

NUEVA  
NORMALIDAD

CLASIFICACION FINAL DEFUNCIONES	Informacion hasta: 14/09/2021			TOTAL DEFUNCIONES
	TOMA DE MUESTRA		TOTAL	
	SI	NO		
CONFIRMADO POR LABORATORIO	6606	0	6,606	8,313
CONFIRMADO POR ANTIGENO	57	1154	1,211	
CONFIRMADO POR ASOCIACIÓN	16	85	101	
CONFIRMADO POR DICTAMINACIÓN	38	357	395	
INVALIDO	3	0	3	563
NO REALIZADO	74	0	74	
SOSPECHOSO	38	448	486	
NEGATIVO	2107	0	2,107	2,342
NEGATIVO ANTIGENO	5	230	235	
<b>TOTAL GENERAL</b>	<b>8,939</b>	<b>2,044</b>	<b>10,983</b>	<b>11,218</b>



# COVID-19 Sinaloa: Casos y Defunciones en Embarazadas y Menores de 18 años

<b>EMBARAZADAS CON SARS-COV2</b> <small>Registrados en Plataforma SINAVE/SISVER</small>	Casos	Defunciones
SSA	279	9
IMSS	368	5
IMSS-OPORTUNIDADES	25	0
SEDENA	10	0
ISSSTE	12	0
SEMAR	7	0
MUNICIPAL	2	0
HOSPITAL MARGARITA MAZA DE JUAREZ	0	0
ESTATAL	5	0
HOSPITAL CIVIL DE CULIACAN	0	0
PRIVADA	2	0
CLINICA HOSPITAL CULIACAN S. A. DE C. V.	0	0
HOSPITAL MARINA MAZATLAN	0	0
HOSPITAL ANGELES CULIACAN	0	0
MEDICA DE LA CIUDAD	0	1
<b>Total</b>	<b>710</b>	<b>15</b>

<b>MENORES DE 18 AÑOS POSITIVOS A SARS-CoV-2</b>	Casos	Defunciones
SSA	1,316	6
IMSS	1,544	17
IMSS-OPORTUNIDADES	78	1
SEDENA	16	0
ISSSTE	44	2
SEMAR	12	0
MUNICIPAL	5	0
HOSPITAL MARGARITA MAZA DE JUAREZ	0	0
ESTATAL	26	0
HOSPITAL CIVIL DE CULIACAN	0	0
PRIVADA	17	0
CLINICA HOSPITAL CULIACAN S. A. DE C. V.	0	0
HOSPITAL MARINA MAZATLAN	0	0
HOSPITAL ANGELES CULIACAN	0	0
MEDICA DE LA CIUDAD	0	0
<b>Total</b>	<b>3058</b>	<b>26</b>

**NUEVA  
NORMALIDAD**



# COVID-19 Sinaloa: Casos confirmados en personal de la salud por Institución

**NUEVA  
NORMALIDAD**

SARS-CoV-2 POR INSTITUCION Y PERSONAL DE LA SALUD <small>Registrados en Plataforma SINAVE/SISVER</small>	MEDICOS	ENFERMERAS	OTROS TRABAJADORES DE LA SALUD	LABORATORISTAS	DENTISTAS	TOTAL
SSA	782	955	785	58	74	2,654
IMSS	816	1,502	1,184	76	24	3,602
IMSS-OPORTUNIDADES	41	50	30	2	1	124
SEDENA	3	4	7	1	0	15
ISSSTE	171	322	162	22	7	684
SEMAR	10	22	5	2	2	41
MUNICIPAL	14	11	13	0	0	38
HOSPITAL MARGARITA MAZA DE JUAREZ	14	11	13	0	0	38
ESTATAL	92	46	24	2	0	164
HOSPITAL CIVIL DE CULIACAN	92	46	24	2	0	164
PRIVADA	43	21	19	5	1	89
CLINICA HOSPITAL CULIACAN S. A. DE C. V.	1	0	0	0	0	1
HOSPITAL MARINA MAZATLAN	5	12	15	4	0	36
HOSPITAL ANGELES CULIACAN	6	1	1	0	0	8
MEDICA DE LA CIUDAD	4	1	0	0	0	5
<b>Total</b>	<b>1,972</b>	<b>2,933</b>	<b>2,229</b>	<b>168</b>	<b>109</b>	<b>7,411</b>

CONFIRMADOS DEL AREA DE LA SALUD <small>Registrados en Plataforma SINAVE/SISVER</small>	Hasta el día de Hoy	DEFUNCION
MEDICOS	1,972	60
ENFERMERAS	2,933	18
OTROS TRABAJADORES DE LA SALUD	2,229	22
LABORATORISTAS	168	3
DENTISTAS	109	3
<b>Total</b>	<b>7,411</b>	<b>106</b>





DIRECCIÓN DE PREVENCIÓN Y PROMOCIÓN DE LA SALUD  
SUBDIRECCIÓN DE VIGILANCIA EPIDEMIOLÓGICA

**SALUD**

SECRETARÍA DE SALUD

