



SERVICIOS DE SALUD DE SINALOA

SUBDIRECCIÓN DE VIGILANCIA EPIDEMIOLÓGICA

COVID-19 SINALOA

Comunicado Técnico Diario

NUEVA
NORMALIDAD

miércoles, 13 de enero de 2021

SALUD

SECRETARÍA DE SALUD



Dr. José Pablo Güémez Alvarez

Jefe de Depto. De Vigilancia Epidemiologica

Servicios de Salud de Sinaloa

Nota: Este comunicado contiene información preliminar y sus datos pueden variar sin previo aviso, datos presentados disponibles a la fecha y corte especificados.



COVID-19 SINALOA: Resumen de Casos

27 feb - al miércoles, 13 de enero de 2021

Confirmados Acumulados 28,144	Casos Sospechosos Estudiados 62,616	Negativos Acumulados 26,742
--	--	--

Casos Confirmados Activos* 764	Defunciones 4,367
---	------------------------------------

* CASO ACTIVO: Caso Confirmado Positivo con Fecha de Inicio de Sintomas en los Ultimos 14 Dias



321 Dias

[27/02/2020 - 13/01/2021]

Dias de COVID-19 en SINALOA



Casos Confirmados* Activos, de COVID-19 por Municipio al día de hoy 13/ene/2021

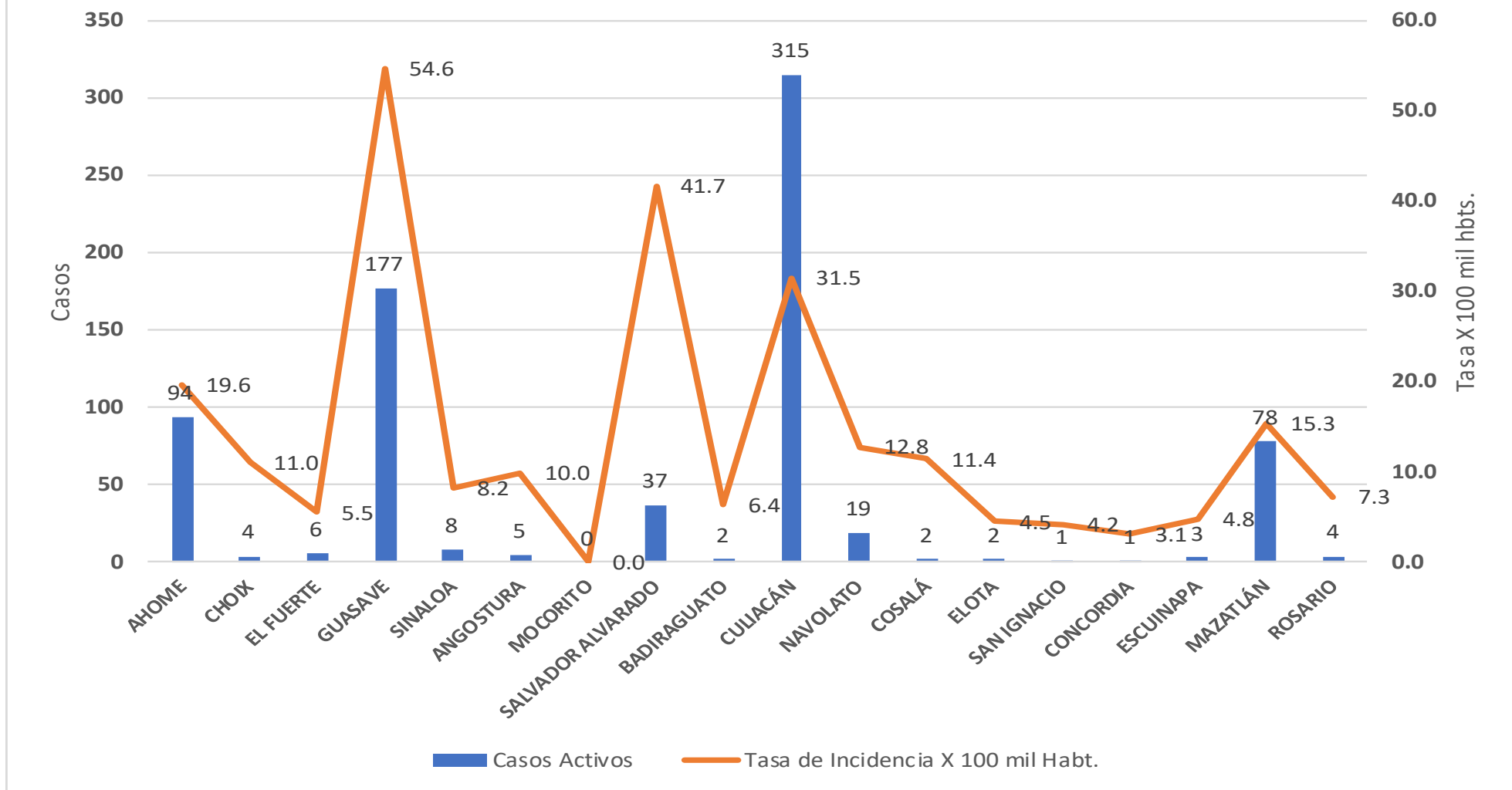



INCIDENCIA DE CASOS ACTIVOS POR MUNICIPIO

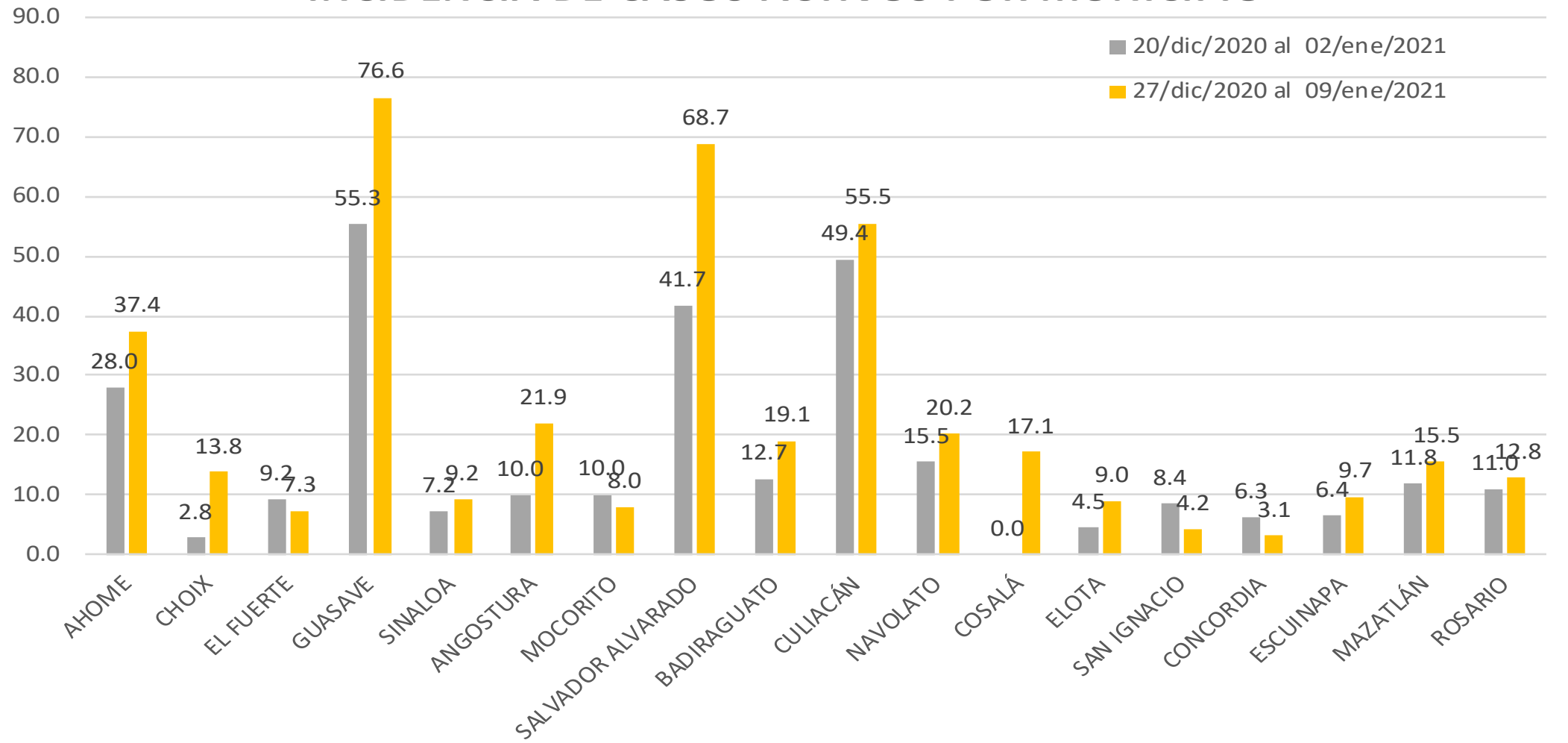

COVID-19 Sinaloa: Casos positivos, sospechosos y negativos

62,616 Personas
Notificadas

50.7% Positividad
Semana 1/2021

**NUEVA
NORMALIDAD**

Escenario del Estado de Sinaloa

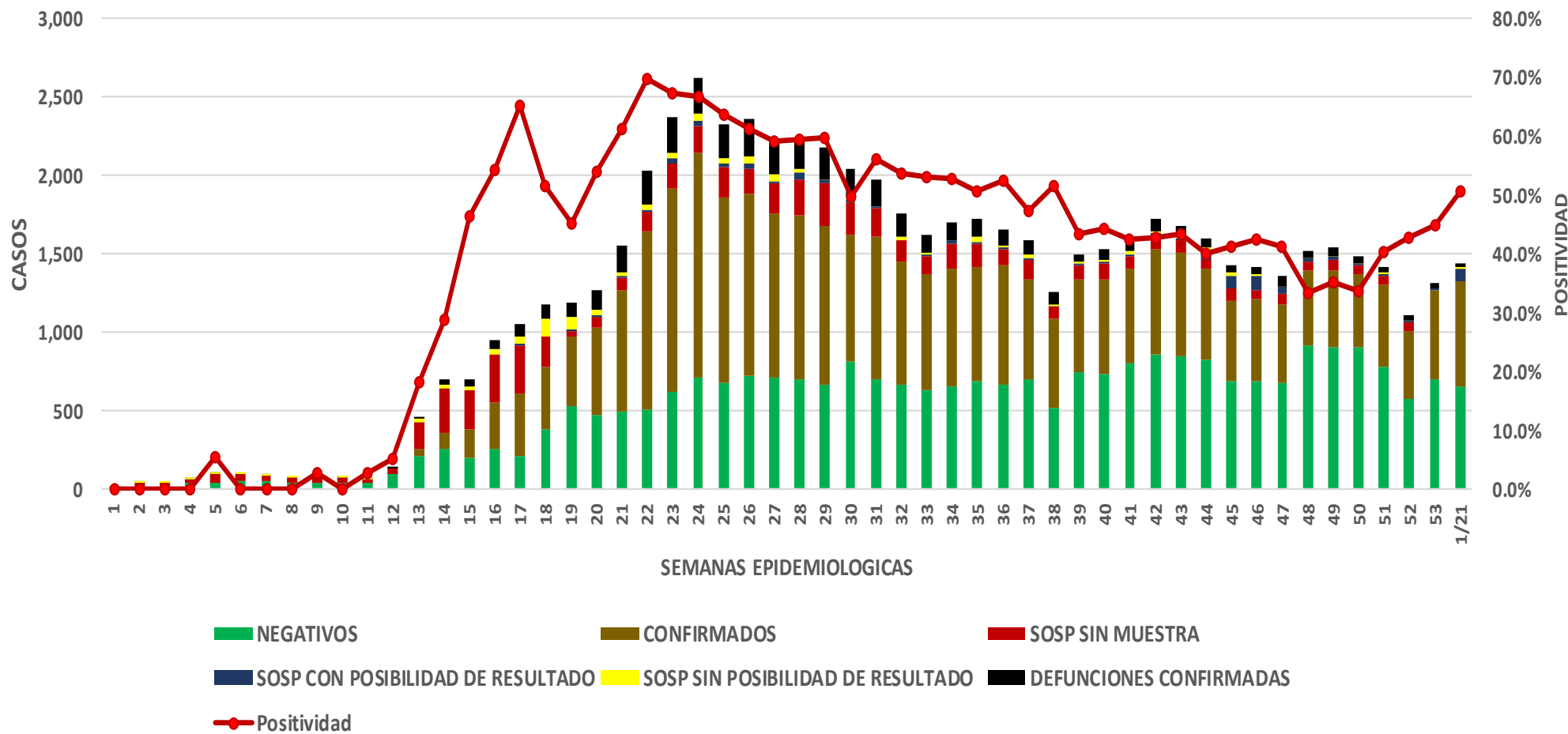

COVID-19 Sinaloa: Casos Estimados, Defunciones, Demanda Diagnostica y Positividad

**NUEVA
NORMALIDAD**

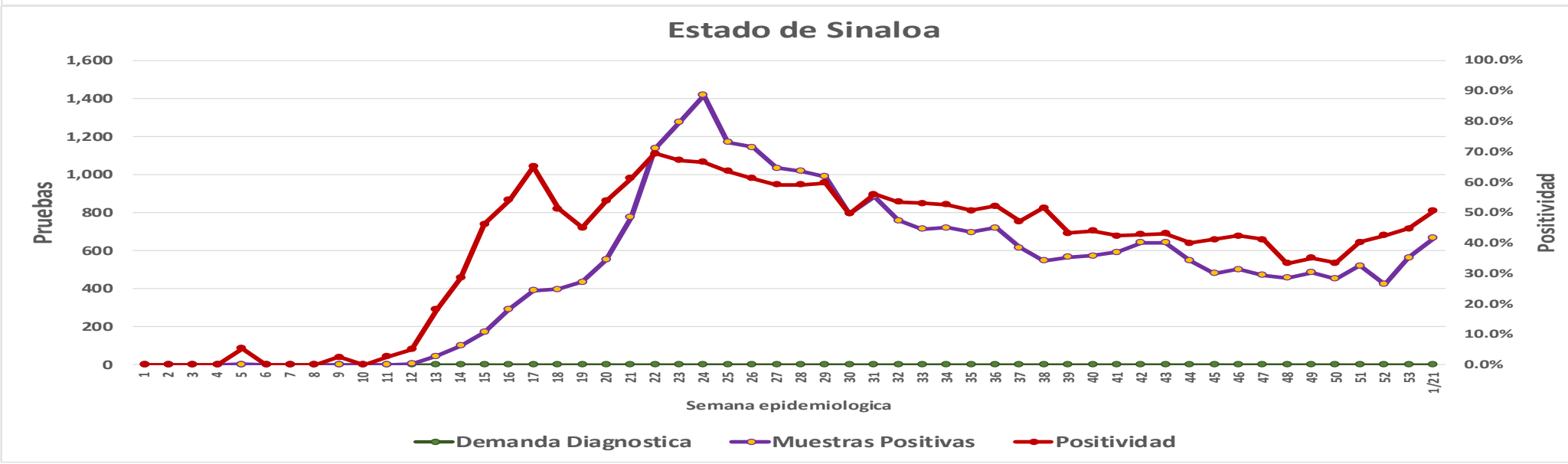
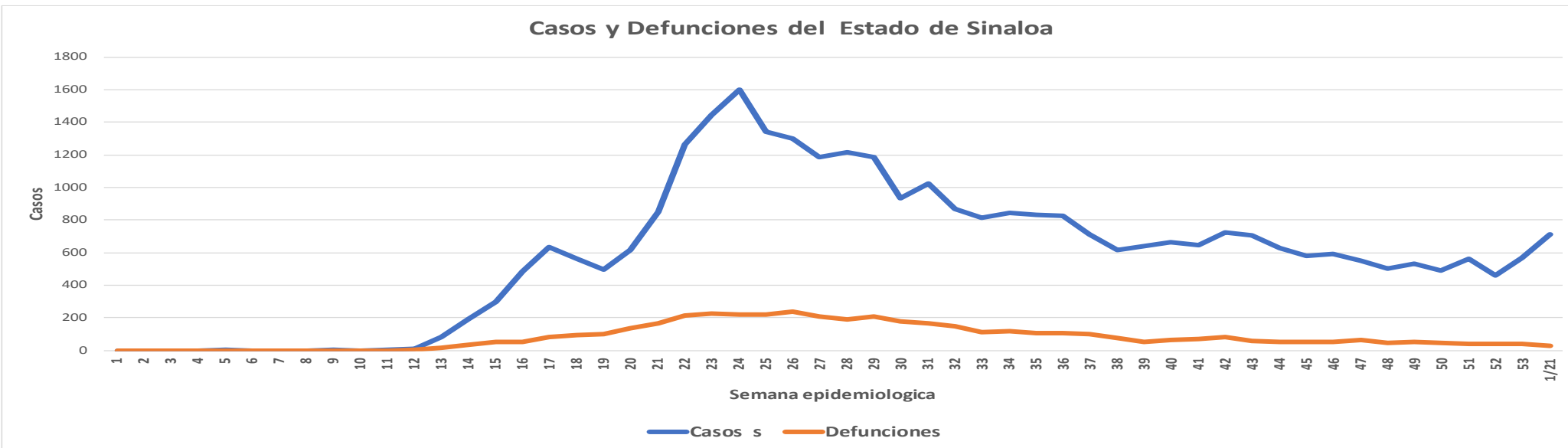

COVID-19 Sinaloa: Casos Positivos a SARS-CoV-2, por LESPS Notificados los últimos 7 días.

CASOS CONFIRMADOS A SARS-CoV-2 SEGÚN MUNICIPIO LOS ULTIMOS 7 DIAS POR LESPS	13/01/2021 Acum. Hasta el día de hoy	CASOS CONFIRMADOS A SARS-COV-2 LOS ULTIMOS 7 DIAS POR LESPS							Total de Casos Confirmados Ultimos 7 Dias
		Registrados en Plataforma SINAVE/SISVER							
		12/01/2021	11/01/2021	10/01/2021	09/01/2021	08/01/2021	07/01/2021	06/01/2021	
AHOME	3,687	21	14	9	7	17	11	30	109
CHOIX	87	0	3	0	0	0	0	2	5
EL FUERTE	341	1	0	0	0	0	0	2	3
GUASAVE	3,774	21	4	22	1	51	4	58	161
SINALOA	376	4	2	1	0	1	1	0	9
ANGOSTURA	345	0	1	2	0	3	1	0	7
MOCORITO	142	0	0	0	0	0	2	0	2
SALVADOR ALVARADO	935	0	10	7	0	9	4	16	46
BADIRAGUATO	153	0	0	1	0	0	0	0	1
CULIACAN	11,652	31	59	19	31	72	45	49	306
NAVOLATO	823	2	4	5	1	2	3	1	18
COSALA	72	1	1	0	0	0	0	1	3
ELOTA	66	0	1	0	0	0	1	1	3
SAN IGNACIO	52	1	0	0	0	0	0	0	1
CONCORDIA	64	0	1	0	0	0	0	0	1
ESCUINAPA	338	0	4	0	0	0	0	1	5
MAZATLAN	4,357	1	15	1	1	2	3	16	39
ROSARIO	170	0	2	0	0	0	0	3	5
Total Estado	27,434	83	121	67	41	157	75	180	724

**NUEVA
NORMALIDAD**



COVID-19 Sinaloa: Casos y Defunciones Positivas a SARS-CoV-2, por LESPS, Notificadas los últimos 7 días.

NUEVA
NORMALIDAD

CASOS POSITIVOS A SARS-CoV-2 SEGÚN JURISDICCION LOS ULTIMOS 7 DIAS	13/01/2021 Acum. Hasta el día de hoy	CASOS POSITIVOS A SARS-COV-2 LOS ULTIMOS 7 DIAS							Total de Casos Confirmados Ultimos 7 Dias
		Registrados en Plataforma SINAVE/SISVER							
		12/01/2021	11/01/2021	10/01/2021	09/01/2021	08/01/2021	07/01/2021	06/01/2021	
Jurisdiccion I, Los Mochis	4,115	22	17	9	7	17	11	34	117
Jurisdiccion II, Guasave	4,150	25	6	23	1	52	5	58	170
Jurisdiccion III, Guamuchil	1,422	0	11	9	0	12	7	16	55
Jurisdiccion IV, Culiacan	12,628	33	63	25	32	74	48	50	325
Jurisdiccion V, Elota	190	2	2	0	0	0	1	2	7
Jurisdiccion VI, Mazatlan	4,929	1	22	1	1	2	3	20	50
Total Estado	27,434	83	121	67	41	157	75	180	724

BASE LABORATORIO

DEFUNCIONES POSITIVAS A SARS-CoV-2 POR JURISDICCION LOS ULTIMOS 7 DIAS	13/01/2021 Acum. Hasta el día de hoy	DEFUNCIONES POSITIVAS A SARS-COV-2 LOS ULTIMOS 7 DIAS							Total de Casos Confirmados Ultimos 7 Dias
		Registrados en Plataforma SINAVE/SISVER							
		12/01/2021	11/01/2021	10/01/2021	09/01/2021	08/01/2021	07/01/2021	06/01/2021	
Jurisdiccion I, Los Mochis	911	0	0	0	1	0	0	2	3
Jurisdiccion II, Guasave	555	1	0	1	0	2	0	6	10
Jurisdiccion III, Guamuchil	297	0	0	0	0	2	1	3	6
Jurisdiccion IV, Culiacan	1,691	0	0	1	2	3	4	0	10
Jurisdiccion V, Elota	31	0	0	0	0	0	0	0	0
Jurisdiccion VI, Mazatlan	773	0	1	0	0	0	1	0	2
Total Estado	4,258	1	1	2	3	7	6	11	31



COVID-19 Sinaloa: Defunciones Confirmadas por Laboratorio a SARS-CoV-2 Notificadas por Municipio últimos 7 días.

BASE SISVER

DEFUNCIONES POSITIVAS A SARS-CoV-2 SEGÚN MUNICIPIO LOS ULTIMOS 7 DIAS	13/01/2021 Acum. Hasta el día de hoy	DEFUNCIONES POSITIVAS A SARS-COV-2 LOS ULTIMOS 7 DIAS							Total de Casos Confirmados Ultimos 7 Dias
		Registrados en Plataforma SINAVE/SISVER							
		12/01/2021	11/01/2021	10/01/2021	09/01/2021	08/01/2021	07/01/2021	06/01/2021	
AHOME	816	1	3	1	2	0	0	0	7
CHOIX	10	0	0	0	0	0	0	0	0
EL FUERTE	102	0	0	2	0	0	1	0	3
GUASAVE	507	1	2	2	0	2	4	4	15
SINALOA	53	0	0	1	1	0	0	0	2
ANGOSTURA	91	0	0	0	0	1	0	1	2
MOCORITO	50	0	0	0	1	0	0	0	1
SALVADOR ALVARADO	157	0	0	0	2	0	0	0	2
BADIRAGUATO	19	0	0	0	0	0	0	0	0
CULIACAN	1,559	2	1	1	2	4	4	3	17
NAVOLATO	148	1	0	1	0	0	0	0	2
COSALA	4	0	0	0	0	0	0	0	0
ELOTA	16	0	0	0	0	0	0	0	0
SAN IGNACIO	12	0	0	0	0	0	0	0	0
CONCORDIA	24	0	0	0	1	0	0	0	1
ESCUINAPA	68	0	0	0	0	0	0	0	0
MAZATLAN	675	0	0	0	1	1	0	2	4
ROSARIO	32	0	0	0	0	0	0	0	0
Total Estado	4,343	5	6	8	10	8	9	10	56
Otros Defunciones Otros Estados	24								
Total Defunciones en el EDO	4,367								

NUEVA NORMALIDAD

DEFUNCIONES POSITIVAS A SARS-CoV-2 POR JURISDICCION LOS ULTIMOS 7 DIAS	13/01/2021 Acum. Hasta el día de hoy	DEFUNCIONES POSITIVAS A SARS-COV-2 LOS ULTIMOS 7 DIAS							Total de Casos Confirmados Ultimos 7 Dias
		Registrados en Plataforma SINAVE/SISVER							
		12/01/2021	11/01/2021	10/01/2021	09/01/2021	08/01/2021	07/01/2021	06/01/2021	
Jurisdccion I, Los Mochis	928	1	3	3	2	0	1	0	10
Jurisdccion II, Guasave	560	1	2	3	1	2	4	4	17
Jurisdccion III, Guamuchil	298	0	0	0	3	1	0	1	5
Jurisdccion IV, Culiacan	1,726	3	1	2	2	4	4	3	19
Jurisdccion V, Elota	32	0	0	0	0	0	0	0	0
Jurisdccion VI, Mazatlan	799	0	0	0	2	1	0	2	5
Total Estado	4,343	5	6	8	10	8	9	10	56



COVID-19 Sinaloa: Defunciones Confirmadas por Laboratorio, Asociación o Dictaminación a SARS-CoV-2 Notificadas al Estado.

NUEVA
NORMALIDAD

COVID-19, SINALOA: DEFUNCIONES POR ASOCIACION Y DICTAMINACION CLINICA EPIDEMIOLOGICA

CLASIFICACION FINAL DEFUNCIONES	Informacion hasta: 13/01/2021			TOTAL DEFUNCIONES
	TOMA DE MUESTRA		TOTAL	
	SI	NO		
CONFIRMADO POR LABORATORIO	4249	0	4,249	4,367
CONFIRMADO POR ANTIGENO	1	11	12	
CONFIRMADO POR ASOCIACIÓN	14	42	56	
CONFIRMADO POR DICTAMINACIÓN	6	44	50	
INVALIDO	3	0	3	664
NO REALIZADO	100	0	100	
SOSPECHOSO	43	518	561	
NEGATIVO	1287	0	1,287	1,290
NEGATIVO ANTIGENO	0	3	3	
TOTAL GENERAL	5,703	615	6,318	6,321



COVID-19 Sinaloa: Casos y Defunciones en Embarazadas y Menores de 18 años

NUEVA
NORMALIDAD

EMBARAZADAS CON SARS-COV2 Registrados en Plataforma SINAVE/SISVER	Casos	Defunciones
SSA	106	3
IMSS	106	1
IMSS-OPORTUNIDADES	10	0
SEDENA	7	0
ISSSTE	8	0
SEMAR	4	0
MUNICIPAL	2	0
HOSPITAL MARGARITA MAZA DE JUAREZ	2	0
ESTATAL	4	0
HOSPITAL CIVIL DE CULIACAN	4	0
PRIVADA	1	1
CLINICA HOSPITAL CULIACAN S. A. DE C. V.	0	0
HOSPITAL MARINA MAZATLAN	0	0
HOSPITAL ANGELES CULIACAN	0	0
MEDICA DE LA CIUDAD	1	1
Total	248	5

MENORES DE 18 AÑOS POSITIVOS A SARS-CoV-2	Casos	Defunciones
SSA	416	5
IMSS	121	7
IMSS-OPORTUNIDADES	6	1
SEDENA	0	0
ISSSTE	18	1
SEMAR	4	0
MUNICIPAL	2	0
HOSPITAL MARGARITA MAZA DE JUAREZ	2	0
ESTATAL	22	0
HOSPITAL CIVIL DE CULIACAN	21	0
PRIVADA	8	0
CLINICA HOSPITAL CULIACAN S. A. DE C. V.	0	0
HOSPITAL MARINA MAZATLAN	0	0
HOSPITAL ANGELES CULIACAN	5	0
MEDICA DE LA CIUDAD	1	0
Total	597	14



COVID-19 Sinaloa:

Casos confirmados en personal de la salud por Institución



NUEVA NORMALIDAD

SARS-CoV-2 POR INSTITUCION Y PERSONAL DE LA SALUD <small>Registrados en Plataforma SINAVE/SISVER</small>	MEDICOS	ENFERMERAS	OTROS TRABAJADORES DE LA SALUD	LABORATORISTAS	DENTISTAS	TOTAL
SSA	571	701	521	42	44	1,879
IMSS	600	1,128	799	58	15	2,600
IMSS-OPORTUNIDADES	36	32	22	2	1	93
SEDENA	3	4	6	1	0	14
ISSSTE	125	262	117	18	7	529
SEMAR	7	20	5	2	2	36
MUNICIPAL	13	11	12	0	0	36
HOSPITAL MARGARITA MAZA DE JUAREZ	13	11	12	0	0	36
ESTATAL	70	44	24	2	0	140
HOSPITAL CIVIL DE CULIACAN	70	44	24	2	0	140
PRIVADA	39	21	14	5	1	80
CLINICA HOSPITAL CULIACAN S. A. DE C. V.	1	0	0	0	0	1
HOSPITAL MARINA MAZATLAN	5	12	12	4	0	33
HOSPITAL ANGELES CULIACAN	5	1	1	0	0	7
MEDICA DE LA CIUDAD	4	1	0	0	0	5
Total	1,464	2,223	1,520	130	70	5,407

CONFIRMADOS DEL AREA DE LA SALUD <small>Registrados en Plataforma SINAVE/SISVER</small>	Hasta el día de Hoy	DEFUNCION
MEDICOS	1,464	36
ENFERMERAS	2,223	10
OTROS TRABAJADORES DE LA SALUD	1,520	15
LABORATORISTAS	130	1
DENTISTAS	70	1
Total	5,407	63





DIRECCIÓN DE PREVENCIÓN Y PROMOCIÓN DE LA SALUD
SUBDIRECCIÓN DE VIGILANCIA EPIDEMIOLÓGICA

SALUD

SECRETARÍA DE SALUD

