



SERVICIOS DE SALUD DE SINALOA

SUBDIRECCIÓN DE VIGILANCIA EPIDEMIOLÓGICA

COVID-19 SINALOA

Comunicado Técnico Diario

NUEVA
NORMALIDAD

domingo, 12 de septiembre de 2021

SALUD

SECRETARÍA DE SALUD

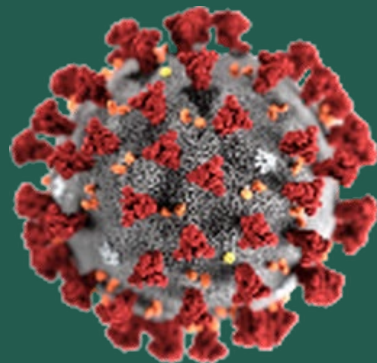

Dr. José Pablo Güémez Álvarez

Jefe de Depto. De Vigilancia Epidemiologica

Servicios de Salud de Sinaloa

Nota: Este comunicado contiene información preliminar y sus datos pueden variar sin previo aviso, datos presentados disponibles a la fecha y corte especificados.

SERVICIOS DE SALUD DE SINALOA										
SINALOA , PLATAFORMA DE VIGILANCIA EPIDEMIOLOGICA COVID-19										
Municipios	Notificados en Plataforma	Acumulados al 12/sep/2021		RESULTADO FINAL						Total Activos*
	Num.-	Femeninos	Masculinos	RESULTADO NEGATIVO	RESULTADO INFLUENZA	OTROS DX	POSITIVO SARS-CoV-2	SOSPECHOSOS	DEFUNCION (+) Sars-CoV-2	
AHOME	23,753	13,139	10,614	13,207	30	269	10,104	143	1,406	278
CHOIX	564	276	288	276	2	10	273	3	35	6
EL FUERTE	2,680	1,461	1,219	1,292	1	39	1,337	11	209	39
GUASAVE	16,613	9,177	7,436	8,099	4	1,520	6,883	107	860	164
SINALOA	1,596	837	759	917	0	49	626	4	117	26
ANGOSTURA	1,407	739	668	665	0	27	712	3	151	19
MOCORITO	870	454	416	454	0	27	388	1	84	8
SALVADOR ALVARADO	4,021	2,188	1,833	2,162	0	60	1,792	7	261	42
BADIRAGUATO	1,376	765	611	763	0	74	538	1	30	10
CULIACÁN	70,593	39,434	31,159	37,418	9	3,762	29,210	194	3,018	201
NAVOLATO	5,759	3,178	2,581	3,178	4	188	2,369	20	296	46
COSALÁ	969	491	478	413	0	197	356	3	13	32
ELOTA	2,232	1,209	1,023	1,254	1	49	927	1	52	43
SAN IGNACIO	466	255	211	171	0	7	287	1	26	0
CONCORDIA	375	190	185	170	0	0	189	0	43	0
MAZATLAN	22,767	12,420	10,347	10,327	1	1,732	10,602	105	1,383	76
ESCUINAPA	2,808	1,549	1,259	1,212	0	91	1,502	3	115	10
ROSARIO	2,293	1,202	1,091	963	1	60	1,265	4	92	13
Total	161,142	88,964	72,178	82,941	53	8,161	69,360	611	8,191	1,013
Otro Estado	859	342	517	416	0	52	388	3	77	

Fuente: Plataforma Nacional SISVER, Preliminar al Corte. Acumulados al 12/sep/2021 , Por Lugar de Residencia.

CASOS ACTIVOS*: Caso Confirmado Positivo con fecha de inicio de sintomas en los ultimos 14 dias.



COVID-19 SINALOA: Resumen de Casos

27 febrero 2020 - al domingo, 12 de septiembre de 2021

Confirmados Acumulados	Casos Sospechosos Estudiados	Negativos Acumulados
69,751	162,006	83,358

Casos Confirmados Activos*	Defunciones
1,023	8,268

* CASO ACTIVO: Caso Confirmado Positivo con Fecha de Inicio de Sintomas en los Ultimos 14 Dias



563 Dias

[27/02/2020 - 12/09/2021]

Dias de COVID-19 en SINALOA



Casos Confirmados* Activos, de COVID-19 por Municipio al día de hoy 12/sep/2021

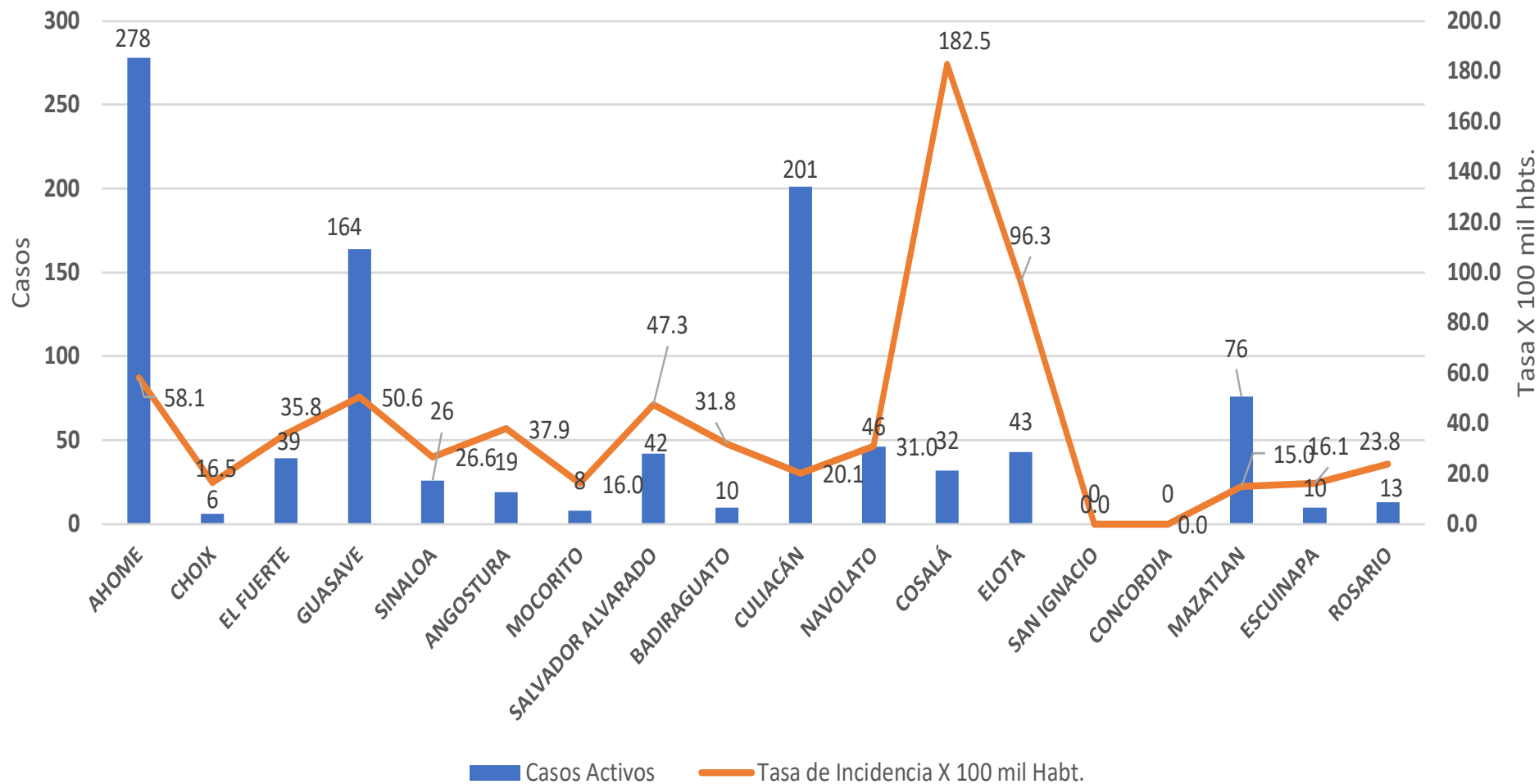



INCIDENCIA DE CASOS ACTIVOS POR MUNICIPIO

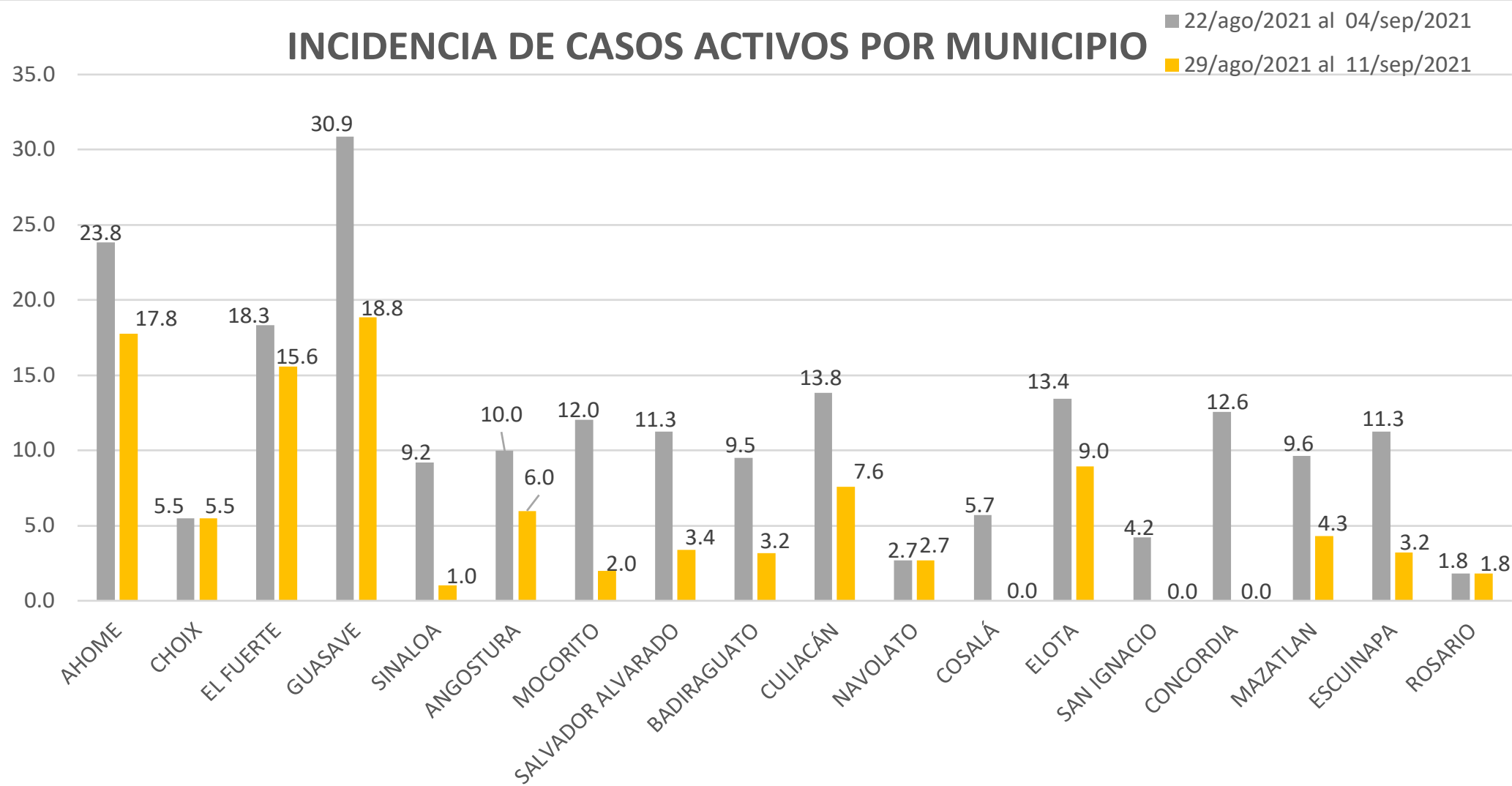

COVID-19 Sinaloa: Casos positivos, sospechosos y negativos

162,006 Personas
Notificadas

36.2% Positividad Semana
36/2021

Escenario del Estado de Sinaloa

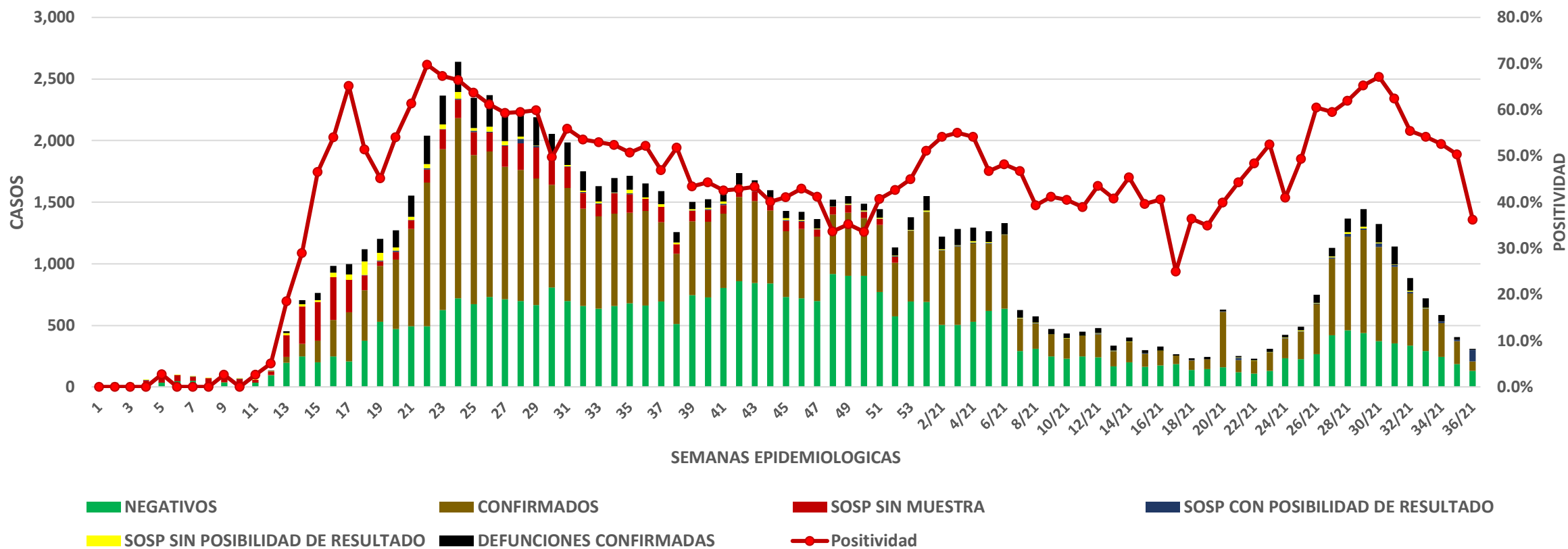

COVID-19 Sinaloa: Casos Estimados, Defunciones, Demanda Diagnostica y Positividad

**NUEVA
NORMALIDAD**

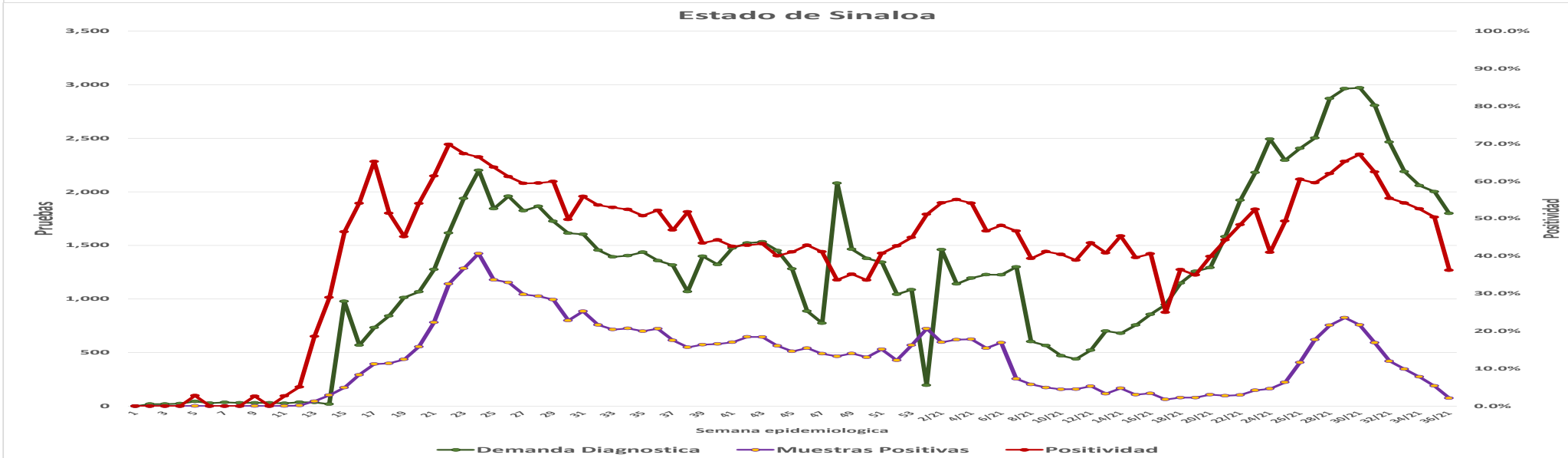
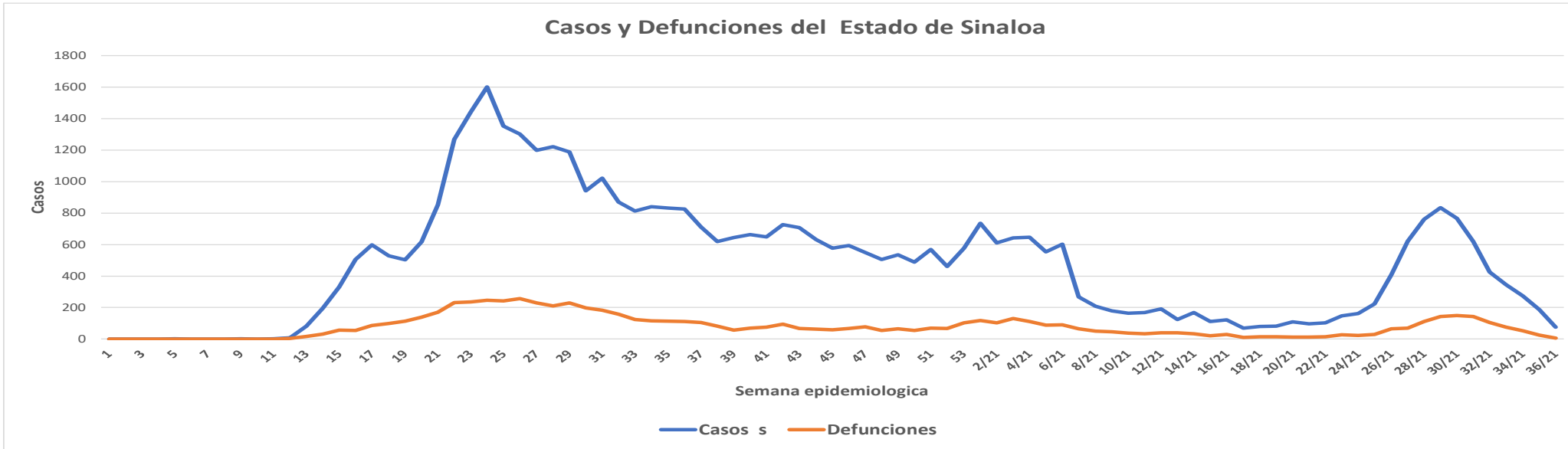

COVID-19 Sinaloa: Casos Positivos a SARS-CoV-2, por LESPS Notificados los últimos 7 días.

**NUEVA
NORMALIDAD**

CASOS CONFIRMADOS A SARS-CoV-2 SEGÚN MUNICIPIO LOS ULTIMOS 7 DIAS POR LESPS	12/09/2021 Acum. Hasta el día de hoy	CASOS CONFIRMADOS A SARS-COV-2 LOS ULTIMOS 7 DIAS POR LESPS							Total de Casos Confirmados Ultimos 7 Dias
		Registrados en Plataforma SINAVE/SISVER							
		11/09/2021	10/09/2021	09/09/2021	08/09/2021	07/09/2021	06/09/2021	05/09/2021	
AHOME	10,104	1	18	8	2	2	0	4	35
CHOIX	273	0	0	0	0	1	0	0	1
EL FUERTE	1,337	0	1	2	0	1	0	1	5
GUASAVE	6,883	3	3	0	8	0	12	4	30
SINALOA	626	0	0	0	0	0	0	0	0
ANGOSTURA	712	0	0	0	1	2	0	0	3
MOCORITO	388	0	0	0	0	0	0	0	0
SALVADOR ALVARADO	1,792	0	0	0	0	1	0	0	1
BADIRAGUATO	538	0	0	0	1	0	0	0	1
CULIACAN	29,210	1	3	5	6	11	4	4	34
NAVOLATO	2,369	0	1	1	2	0	0	0	4
COSALA	356	0	0	0	0	0	0	0	0
ELOTA	927	0	1	0	0	0	0	0	1
SAN IGNACIO	287	0	0	0	0	0	0	0	0
CONCORDIA	189	0	0	0	0	0	0	0	0
MAZATLAN	10,602	3	1	4	1	3	0	0	12
ESCUINAPA	1,502	0	0	0	0	0	0	0	0
ROSARIO	1,265	0	0	0	3	0	0	0	3
Total Estado	69,360	8	28	20	24	21	16	13	130
De Otros Estados	388								
	69,748								



COVID-19 Sinaloa: Casos y Defunciones Positivas a SARS-CoV-2, por LESPS, Notificadas los últimos 7 días.

**NUEVA
NORMALIDAD**

CASOS POSITIVOS A SARS-CoV-2 SEGÚN JURISDICCION LOS ULTIMOS 7 DIAS	12/09/2021 Acum. Hasta el día de hoy	CASOS POSITIVOS A SARS-COV-2 LOS ULTIMOS 7 DIAS							Total de Casos Confirmados Ultimos 7 Dias
		Registrados en Plataforma SINAVE/SISVER							
		11/09/2021	10/09/2021	09/09/2021	08/09/2021	07/09/2021	06/09/2021	05/09/2021	
Jurisdiccion I, Los Mochis	11,714	1	19	10	2	4	0	5	41
Jurisdiccion II, Guasave	7,509	3	3	0	8	0	12	4	30
Jurisdiccion III, Guamuchil	2,892	0	0	0	1	3	0	0	4
Jurisdiccion IV, Culiacan	32,473	1	4	6	9	11	4	4	39
Jurisdiccion V, Mazatlan	12,005	3	2	4	1	3	0	0	13
Jurisdiccion VI, Escuinapa	2,767	0	0	0	3	0	0	0	3
Total Estado	69,360	8	28	20	24	21	16	13	130

BASE SISVER

DEFUNCIONES POSITIVAS A SARS-CoV-2 2 POR JURISDICCION LOS ULTIMOS 7 DIAS	12/09/2021 Acum. Hasta el día de hoy	DEFUNCIONES POSITIVAS A SARS-COV-2 LOS ULTIMOS 7 DIAS							Total de Casos Confirmados Ultimos 7 Dias
		Registrados en Plataforma SINAVE/SISVER							
		11/09/2021	10/09/2021	09/09/2021	08/09/2021	07/09/2021	06/09/2021	05/09/2021	
Jurisdiccion I, Los Mochis	1,650	0	0	2	3	3	3	2	13
Jurisdiccion II, Guasave	977	0	0	1	2	1	2	2	8
Jurisdiccion III, Guamuchil	496	0	0	0	1	2	1	1	5
Jurisdiccion IV, Culiacan	3,357	0	0	1	2	4	3	3	13
Jurisdiccion V, Mazatlan	1,504	0	2	1	0	1	0	3	7
Jurisdiccion VI, Escuinapa	207	0	0	0	0	0	0	0	0
Total Estado	8,191	0	2	5	8	11	9	11	46



COVID-19 Sinaloa: Defunciones Confirmadas por Laboratorio a SARS-CoV-2 Notificadas por Municipio últimos 7 días.



SALUD
SECRETARÍA DE SALUD

BASE SISVER

DEFUNCIONES POSITIVAS A SARS-CoV-2 SEGÚN MUNICIPIO LOS ULTIMOS 7 DIAS	12/09/2021 Acum. Hasta el día de hoy	DEFUNCIONES POSITIVAS A SARS-COV-2 LOS ULTIMOS 7 DIAS							Total de Casos Confirmados Ultimos 7 Dias
		Registrados en Plataforma SINAVE/SISVER							
		11/09/2021	10/09/2021	09/09/2021	08/09/2021	07/09/2021	06/09/2021	05/09/2021	
AHOME	1,406	0	0	1	2	1	3	2	9
CHOIX	35	0	0	0	0	0	0	0	0
EL FUERTE	209	0	0	1	1	2	0	0	4
GUASAVE	860	0	0	1	2	1	2	2	8
SINALOA	117	0	0	0	0	0	0	0	0
ANGOSTURA	151	0	0	0	1	1	1	0	3
MOCORITO	84	0	0	0	0	0	0	0	0
SALVADOR ALVARADO	261	0	0	0	0	1	0	1	2
BADIRAGUATO	30	0	0	0	0	0	0	0	0
CULIACAN	3,018	0	0	1	2	3	3	3	12
NAVOLATO	296	0	0	0	0	1	0	0	1
COSALA	13	0	0	0	0	0	0	0	0
ELOTA	52	0	0	0	0	1	0	0	1
SAN IGNACIO	26	0	0	0	0	0	0	0	0
CONCORDIA	43	0	0	0	0	0	0	1	1
MAZATLAN	1,383	0	2	1	0	0	0	2	5
ESCUINAPA	115	0	0	0	0	0	0	0	0
ROSARIO	92	0	0	0	0	0	0	0	0
Total Estado	8,191	0	2	5	8	11	9	11	46
Defunciones; Residentes de otros Estados	56								
Total Defunciones en el EDO	8,247								



COVID-19 Sinaloa: Defunciones Confirmadas por Laboratorio, Asociación o Dictaminación a SARS-CoV-2 Notificadas al Estado.

COVID-19, SINALOA: DEFUNCIONES POR ASOCIACION Y DICTAMINACION CLINICA EPIDEMIOLOGICA

NUEVA
NORMALIDAD

CLASIFICACION FINAL DEFUNCIONES	Informacion hasta: 12/09/2021			TOTAL DEFUNCIONES
	TOMA DE MUESTRA		TOTAL	
	SI	NO		
CONFIRMADO POR LABORATORIO	6570	0	6,570	8,268
CONFIRMADO POR ANTIGENO	54	1149	1,203	
CONFIRMADO POR ASOCIACIÓN	16	85	101	
CONFIRMADO POR DICTAMINACIÓN	38	356	394	
INVALIDO	3	0	3	567
NO REALIZADO	74	0	74	
SOSPECHOSO	42	448	490	
NEGATIVO	2096	0	2,096	2,330
NEGATIVO ANTIGENO	4	230	234	
TOTAL GENERAL	8,893	2,038	10,931	11,165



COVID-19 Sinaloa: Casos y Defunciones en Embarazadas y Menores de 18 años

EMBARAZADAS CON SARS-COV2 <small>Registrados en Plataforma SINAVE/SISVER</small>	Casos	Defunciones
SSA	279	9
IMSS	368	5
IMSS-OPORTUNIDADES	25	0
SEDENA	10	0
ISSSTE	12	0
SEMAR	7	0
MUNICIPAL	2	0
HOSPITAL MARGARITA MAZA DE JUAREZ	0	0
ESTATAL	5	0
HOSPITAL CIVIL DE CULIACAN	0	0
PRIVADA	2	0
CLINICA HOSPITAL CULIACAN S. A. DE C. V.	0	0
HOSPITAL MARINA MAZATLAN	0	0
HOSPITAL ANGELES CULIACAN	0	0
MEDICA DE LA CIUDAD	0	1
Total	710	15

MENORES DE 18 AÑOS POSITIVOS A SARS-CoV-2	Casos	Defunciones
SSA	1,312	6
IMSS	1,531	16
IMSS-OPORTUNIDADES	77	1
SEDENA	16	0
ISSSTE	44	2
SEMAR	12	0
MUNICIPAL	5	0
HOSPITAL MARGARITA MAZA DE JUAREZ	0	0
ESTATAL	26	0
HOSPITAL CIVIL DE CULIACAN	0	0
PRIVADA	17	0
CLINICA HOSPITAL CULIACAN S. A. DE C. V.	0	0
HOSPITAL MARINA MAZATLAN	0	0
HOSPITAL ANGELES CULIACAN	0	0
MEDICA DE LA CIUDAD	0	0
Total	3040	25

**NUEVA
NORMALIDAD**



COVID-19 Sinaloa: Casos confirmados en personal de la salud por Institución

**NUEVA
NORMALIDAD**

SARS-CoV-2 POR INSTITUCION Y PERSONAL DE LA SALUD <small>Registrados en Plataforma SINAVE/SISVER</small>	MEDICOS	ENFERMERAS	OTROS TRABAJADORES DE LA SALUD	LABORATORISTAS	DENTISTAS	TOTAL
SSA	779	953	784	58	74	2,648
IMSS	815	1,502	1,184	76	24	3,601
IMSS-OPORTUNIDADES	41	50	30	2	1	124
SEDENA	3	4	7	1	0	15
ISSSTE	171	322	162	22	7	684
SEMAR	10	22	5	2	2	41
MUNICIPAL	14	11	13	0	0	38
HOSPITAL MARGARITA MAZA DE JUAREZ	14	11	13	0	0	38
ESTATAL	92	46	24	2	0	164
HOSPITAL CIVIL DE CULIACAN	92	46	24	2	0	164
PRIVADA	43	21	19	5	1	89
CLINICA HOSPITAL CULIACAN S. A. DE C. V.	1	0	0	0	0	1
HOSPITAL MARINA MAZATLAN	5	12	15	4	0	36
HOSPITAL ANGELES CULIACAN	6	1	1	0	0	8
MEDICA DE LA CIUDAD	4	1	0	0	0	5
Total	1,968	2,931	2,228	168	109	7,404

CONFIRMADOS DEL AREA DE LA SALUD <small>Registrados en Plataforma SINAVE/SISVER</small>	Hasta el día de Hoy	DEFUNCION
MEDICOS	1,968	60
ENFERMERAS	2,931	18
OTROS TRABAJADORES DE LA SALUD	2,228	22
LABORATORISTAS	168	3
DENTISTAS	109	3
Total	7,404	106





DIRECCIÓN DE PREVENCIÓN Y PROMOCIÓN DE LA SALUD
SUBDIRECCIÓN DE VIGILANCIA EPIDEMIOLÓGICA

SALUD

SECRETARÍA DE SALUD

