



SERVICIOS DE SALUD DE SINALOA

SUBDIRECCIÓN DE VIGILANCIA EPIDEMIOLÓGICA

COVID-19 SINALOA

Comunicado Técnico Diario

NUEVA
NORMALIDAD

viernes, 12 de febrero de 2021

SALUD

SECRETARÍA DE SALUD

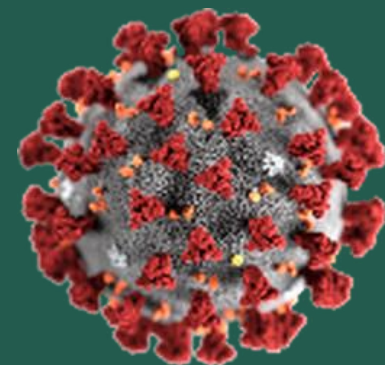

Dr. José Pablo Güémez Alvarez

Jefe de Depto. De Vigilancia Epidemiologica

Servicios de Salud de Sinaloa

Nota: Este comunicado contiene información preliminar y sus datos pueden variar sin previo aviso, datos presentados disponibles a la fecha y corte especificados.

TABLA POR MUNICIPIO DE RESIDENCIA DEL PACIENTE

SUBDIRECCION DE EPIDEMIOLOGIA										
SINALOA , PLATAFORMA DE VIGILANCIA EPIDEMIOLOGICA COVID-19										
Municipios	Notificados en Plataforma	Acumulados al 12/feb/2021		RESULTADO FINAL						Total Activos*
	Num.-	Femeninos	Masculinos	RESULTADO NEGATIVO	RESULTADO INFLUENZA	OTROS DX	POSITIVO SARS-CoV-2	SOSPECHOS OS	DEFUNCION (+) Sars-CoV-2	
AHOME	9,664	5,173	4,491	4,785	30	251	4,415	183	908	136
CHOIX	216	103	113	96	2	7	107	4	14	1
EL FUERTE	913	457	456	440	1	32	429	11	123	9
GUASAVE	9,880	5,436	4,444	3,927	4	1,531	4,289	129	591	55
SINALOA	985	482	503	490	0	47	430	18	74	6
ANGOSTURA	620	285	335	206	0	26	386	2	107	3
MOCORITO	352	169	183	153	0	23	173	3	57	3
SALVADOR ALVARADO	1,943	1,003	940	715	0	66	1,150	12	195	22
BADIRAGUATO	430	227	203	210	0	42	176	2	22	1
CULIACÁN	32,076	17,456	14,620	14,683	9	3,110	13,981	293	1,764	315
NAVOLATO	2,135	1,173	962	1,013	4	161	925	32	166	14
COSALÁ	300	174	126	72	0	148	77	3	5	0
ELOTA	248	117	131	108	1	37	99	3	22	4
SAN IGNACIO	118	57	61	54	0	6	58	0	14	1
CONCORDIA	138	60	78	47	0	13	77	1	27	1
ESCUINAPA	683	376	307	252	0	54	374	3	75	0
MAZATLÁN	10,920	5,779	5,141	4,463	1	1,404	4,993	59	747	100
ROSARIO	462	223	239	190	1	38	227	6	39	6
Total	72,083	38,750	33,333	31,904	53	6,996	32,366	764	4,950	677
Otro Estado	432	175	257	194	0	31	198	9	44	

Fuente: Plataforma Nacional SISVER, Preliminar al Corte. Acumulados al 12/feb/2021 , Por Lugar de Residencia.

CASOS ACTIVOS*: Caso Confirmado Positivo con fecha de inicio de síntomas en los últimos 14 días.



COVID-19 SINALOA: Resumen de Casos

27 feb - al viernes, 12 de febrero de 2021

Confirmados Acumulados 32,565	Casos Sospechosos Estudiados 72,519	Negativos Acumulados 32,099
--	--	--

Casos Confirmados Activos* 680	Defunciones 4,994
---	------------------------------------

* CASO ACTIVO: Caso Confirmado Positivo con Fecha de Inicio de Síntomas en los Últimos 14 Días



351 Días

[27/02/2020 - 12/02/2021]

Días de COVID-19 en SINALOA



Casos Confirmados* Activos, de COVID-19 por Municipio al día de hoy 12/feb/2021

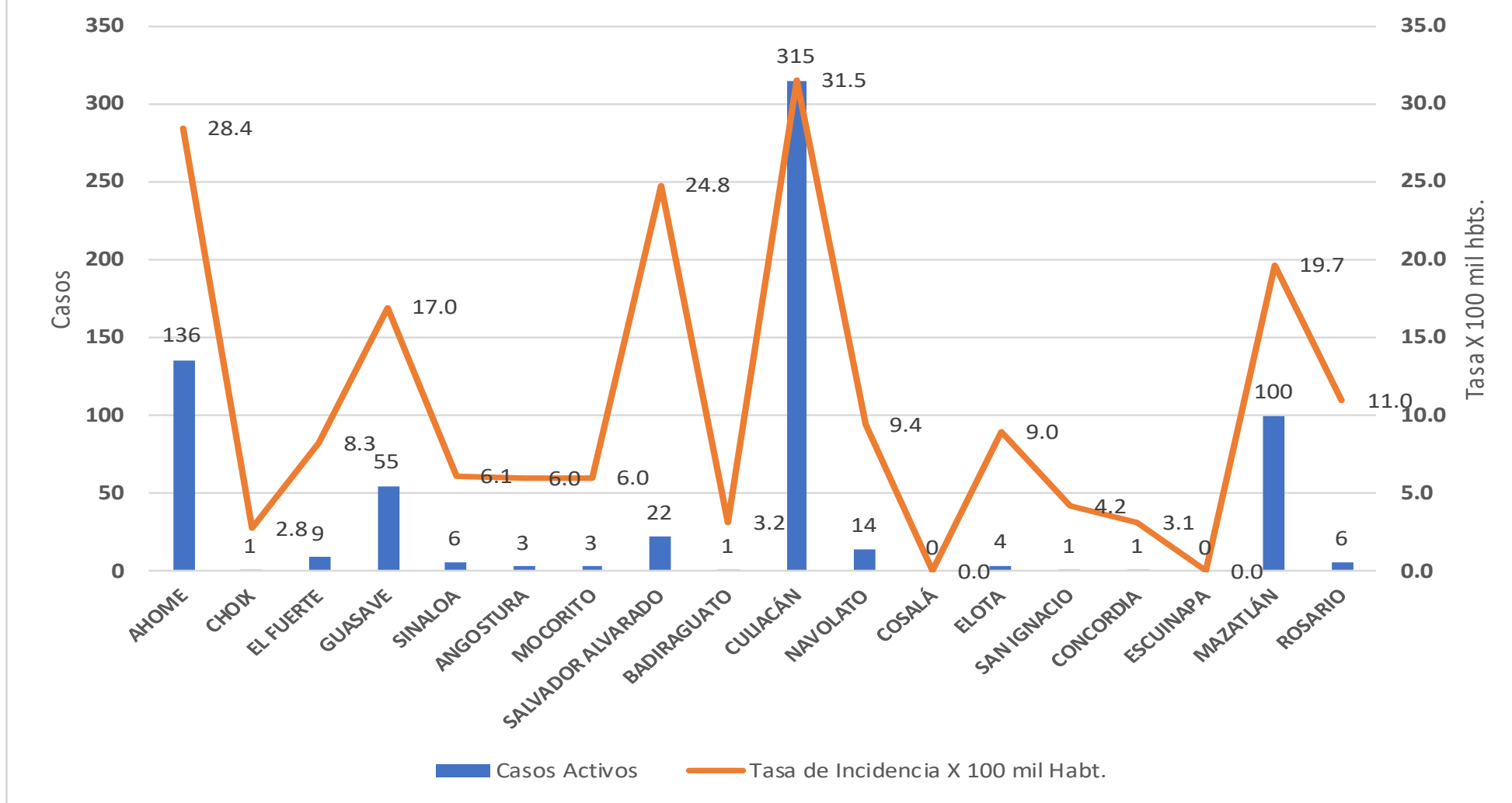



INCIDENCIA DE CASOS ACTIVOS POR MUNICIPIO

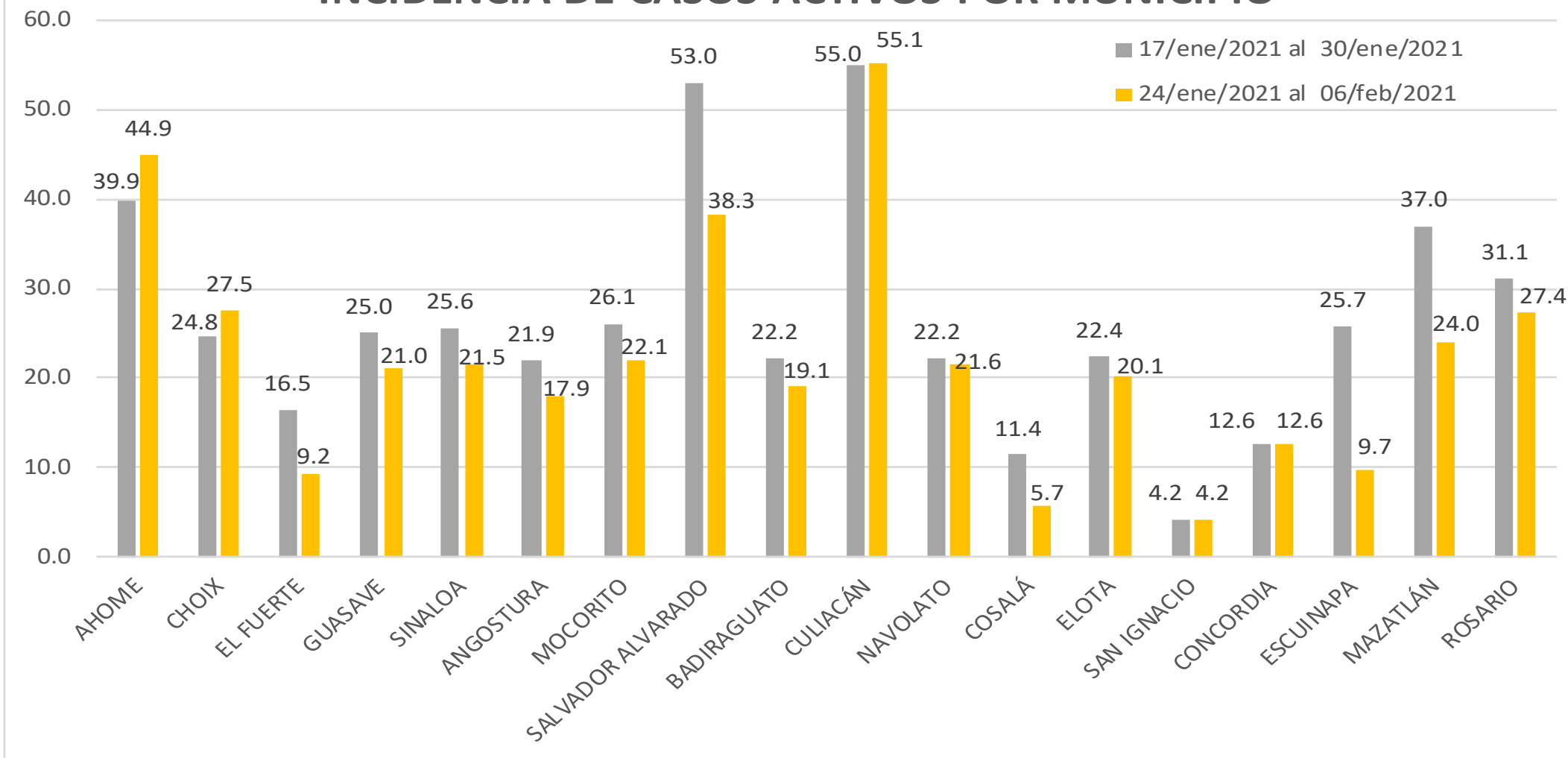

COVID-19 Sinaloa: Casos positivos, sospechosos y negativos

72,519 Personas
Notificadas

46.1% Positividad
Semana 5/2021

**NUEVA
NORMALIDAD**

Escenario del Estado de Sinaloa

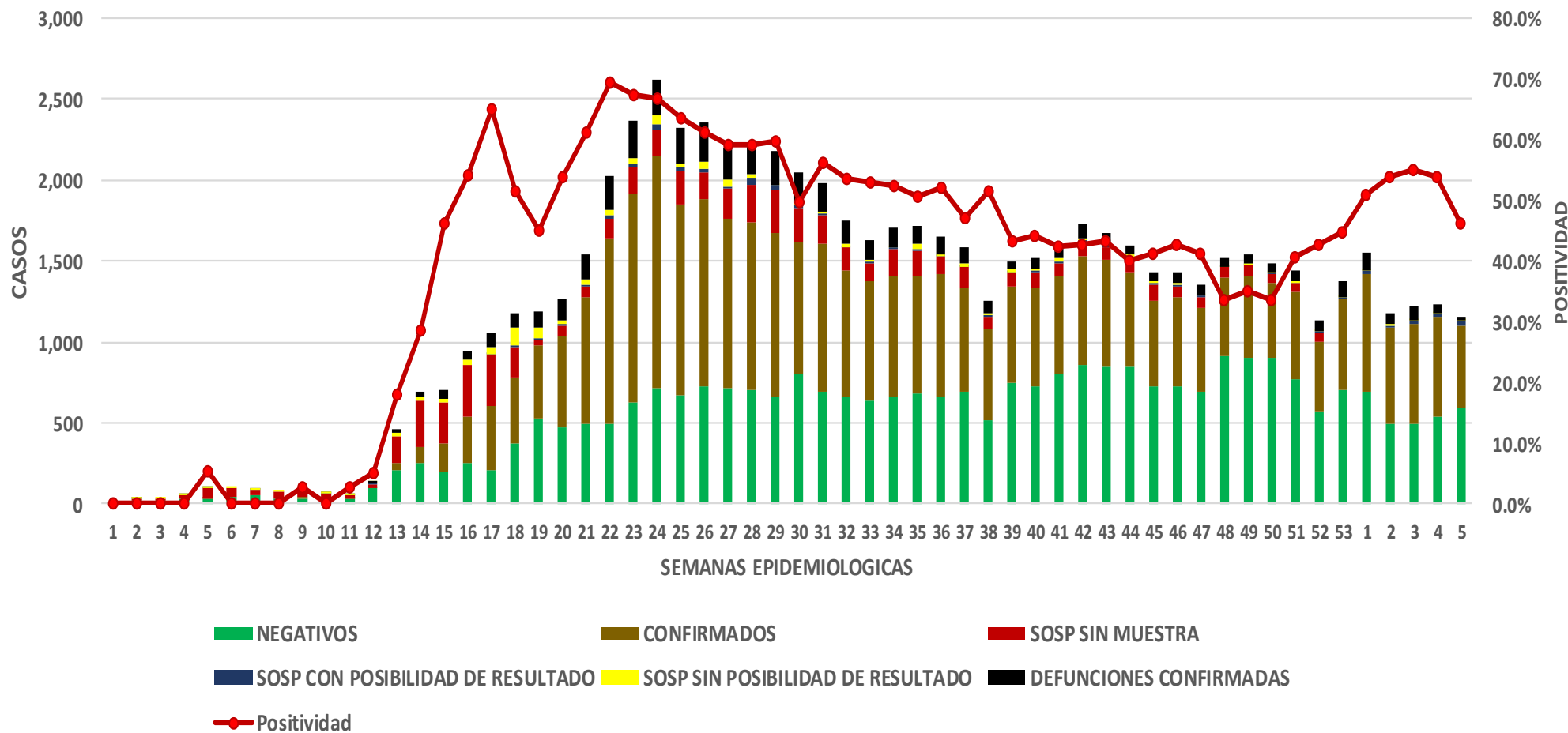

COVID-19 Sinaloa: Casos Estimados, Defunciones, Demanda Diagnostica y Positividad

**NUEVA
NORMALIDAD**

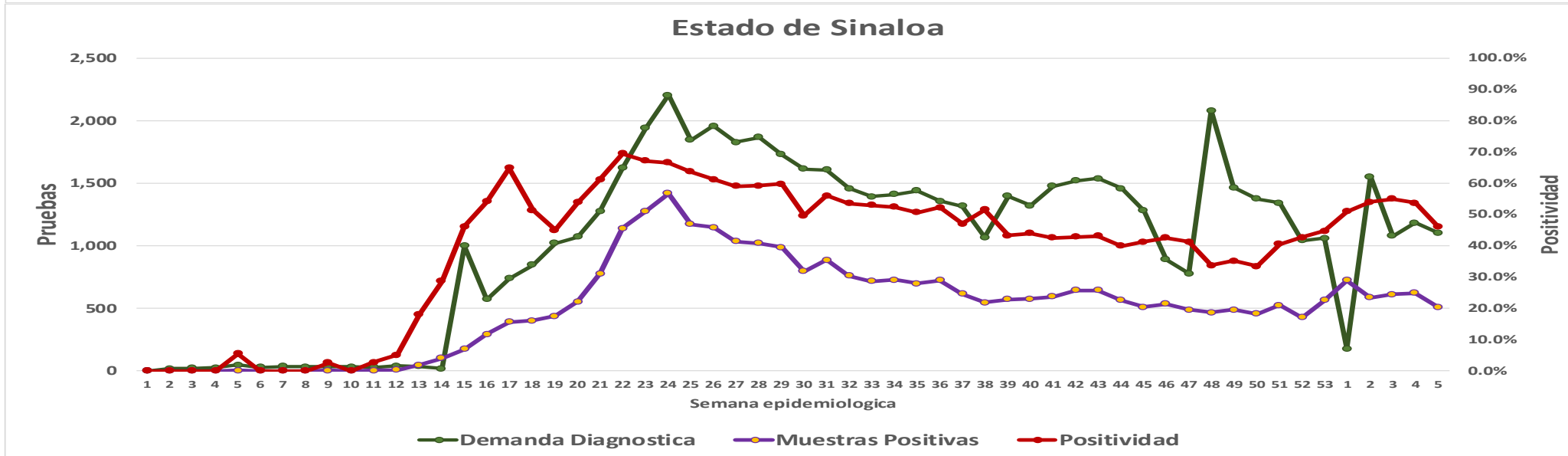
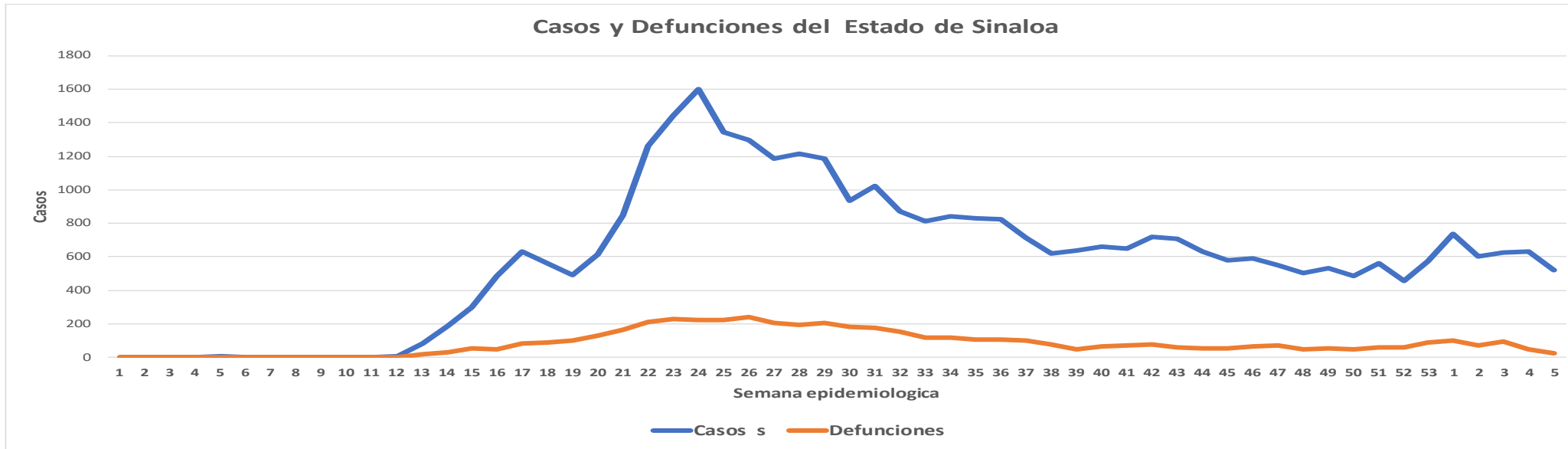

COVID-19 Sinaloa: Casos Positivos a SARS-CoV-2, por LESPS Notificados los últimos 7 días.

CASOS CONFIRMADOS A SARS-CoV-2 SEGÚN MUNICIPIO LOS ULTIMOS 7 DIAS POR LESPS	12/02/2021 Acum. Hasta el día de hoy	CASOS CONFIRMADOS A SARS-COV-2 LOS ULTIMOS 7 DIAS POR LESPS							Total de Casos Confirmados Ultimos 7 Dias
		Registrados en Plataforma SINAVE/SISVER							
		11/02/2021	10/02/2021	09/02/2021	08/02/2021	07/02/2021	06/02/2021	05/02/2021	
AHOME	4,415	30	32	3	19	29	2	4	119
CHOIX	107	1	0	0	0	0	0	0	1
EL FUERTE	429	1	1	1	1	0	0	0	4
GUASAVE	4,289	14	9	19	1	2	6	5	56
SINALOA	430	4	1	0	0	0	0	5	10
ANGOSTURA	386	0	0	1	1	0	1	0	3
MOCORITO	173	0	1	2	0	0	0	1	4
SALVADOR ALVARADO	1,150	3	3	6	5	1	4	0	22
BADIRAGUATO	176	0	0	0	1	0	1	0	2
CULIACAN	13,981	29	30	50	60	1	22	70	262
NAVOLATO	925	2	0	7	1	0	0	5	15
COSALA	77	0	0	0	0	0	0	1	1
ELOTA	99	2	0	0	2	0	1	0	5
SAN IGNACIO	58	0	1	0	0	0	0	0	1
CONCORDIA	77	0	0	0	0	0	1	1	2
ESCUINAPA	374	0	0	0	0	0	3	1	4
MAZATLAN	4,993	18	19	18	13	3	17	8	96
ROSARIO	227	8	0	0	0	0	2	1	11
Total Estado	32,366	112	97	107	104	36	60	102	618

**NUEVA
NORMALIDAD**



COVID-19 Sinaloa: Casos y Defunciones Positivas a SARS-CoV-2, por LESPS, Notificadas los últimos 7 días.

NUEVA
NORMALIDAD

CASOS POSITIVOS A SARS-CoV-2 SEGÚN JURISDICCION LOS ULTIMOS 7 DIAS	12/02/2021 Acum. Hasta el día de hoy	CASOS POSITIVOS A SARS-COV-2 LOS ULTIMOS 7 DIAS							Total de Casos Confirmados Ultimos 7 Dias
		Registrados en Plataforma SINAVE/SISVER							
		11/02/2021	10/02/2021	09/02/2021	08/02/2021	07/02/2021	06/02/2021	05/02/2021	
Jurisdiccion I, Los Mochis	4,951	32	33	4	20	29	2	4	124
Jurisdiccion II, Guasave	4,719	18	10	19	1	2	6	10	66
Jurisdiccion III, Guamuchil	1,709	3	4	9	6	1	5	1	29
Jurisdiccion IV, Culiacan	15,082	31	30	57	62	1	23	75	279
Jurisdiccion V, Elota	234	2	1	0	2	0	1	1	7
Jurisdiccion VI, Mazatlan	5,671	26	19	18	13	3	23	11	113
Total Estado	32,366	112	97	107	104	36	60	102	618

BASE SISVER		DEFUNCIONES POSITIVAS A SARS-COV-2 LOS ULTIMOS 7 DIAS							Total de Casos Confirmados Ultimos 7 Dias
DEFUNCIONES POSITIVAS A SARS-CoV-2 POR JURISDICCION LOS ULTIMOS 7 DIAS	12/02/2021 Acum. Hasta el día de hoy	Registrados en Plataforma SINAVE/SISVER							
		11/02/2021	10/02/2021	09/02/2021	08/02/2021	07/02/2021	06/02/2021	05/02/2021	
		Jurisdiccion I, Los Mochis	1,045	0	1	3	0	2	1
Jurisdiccion II, Guasave	665	0	0	1	4	2	2	2	11
Jurisdiccion III, Guamuchil	359	0	0	0	2	0	0	1	3
Jurisdiccion IV, Culiacan	1,952	0	4	7	2	2	2	4	21
Jurisdiccion V, Elota	41	0	0	0	0	0	0	0	0
Jurisdiccion VI, Mazatlan	888	0	2	4	3	3	2	4	18
Total Estado	4,950	0	7	15	11	9	7	12	61



COVID-19 Sinaloa: Defunciones Confirmadas por Laboratorio a SARS-CoV-2 Notificadas por Municipio últimos 7 días.

BASE SISVER

DEFUNCIONES POSITIVAS A SARS-CoV-2 SEGÚN MUNICIPIO LOS ULTIMOS 7 DIAS	12/02/2021 Acum. Hasta el día de hoy	DEFUNCIONES POSITIVAS A SARS-COV-2 LOS ULTIMOS 7 DIAS							Total de Casos Confirmados Ultimos 7 Dias
		Registrados en Plataforma SINAVE/SISVER							
		11/02/2021	10/02/2021	09/02/2021	08/02/2021	07/02/2021	06/02/2021	05/02/2021	
AHOME	908	0	1	3	0	1	1	1	7
CHOIX	14	0	0	0	0	0	0	0	0
EL FUERTE	123	0	0	0	0	1	0	0	1
GUASAVE	591	0	0	0	3	2	1	2	8
SINALOA	74	0	0	1	1	0	1	0	3
ANGOSTURA	107	0	0	0	1	0	0	1	2
MOCORITO	57	0	0	0	0	0	0	0	0
SALVADOR ALVARADO	195	0	0	0	1	0	0	0	1
BADIRAGUATO	22	0	0	0	0	0	0	0	0
CULIACAN	1,764	0	4	7	2	2	2	4	21
NAVOLATO	166	0	0	0	0	0	0	0	0
COSALA	5	0	0	0	0	0	0	0	0
ELOTA	22	0	0	0	0	0	0	0	0
SAN IGNACIO	14	0	0	0	0	0	0	0	0
CONCORDIA	27	0	0	0	0	0	0	0	0
ESCUINAPA	75	0	0	0	0	0	0	0	0
MAZATLAN	747	0	1	4	3	3	2	4	17
ROSARIO	39	0	1	0	0	0	0	0	1
Total Estado	4,950	0	7	15	11	9	7	12	61
Otros Defunciones Otros Estados	28								
Total Defunciones en el EDO	4,978								

NUEVA NORMALIDAD



COVID-19 Sinaloa: Defunciones Confirmadas por Laboratorio, Asociación o Dictaminación a SARS-CoV-2 Notificadas al Estado.

NUEVA
NORMALIDAD

COVID-19, SINALOA: DEFUNCIONES POR ASOCIACION Y DICTAMINACION CLINICA EPIDEMIOLOGICA

CLASIFICACION FINAL DEFUNCIONES	Informacion hasta: 12/02/2021			TOTAL DEFUNCIONES
	TOMA DE MUESTRA		TOTAL	
	SI	NO		
CONFIRMADO POR LABORATORIO	4743	0	4,743	4,994
CONFIRMADO POR ANTIGENO	4	124	128	
CONFIRMADO POR ASOCIACIÓN	14	51	65	
CONFIRMADO POR DICTAMINACIÓN	8	50	58	
INVALIDO	3	0	3	733
NO REALIZADO	97	0	97	
SOSPECHOSO	52	581	633	
NEGATIVO	1462	0	1,462	1,494
NEGATIVO ANTIGENO	0	32	32	
TOTAL GENERAL	6,383	806	7,189	7,221



COVID-19 Sinaloa: Casos y Defunciones en Embarazadas y Menores de 18 años

NUEVA
NORMALIDAD

EMBARAZADAS CON SARS-COV2 Registrados en Plataforma SINAVE/SISVER	Casos	Defunciones
SSA	112	3
IMSS	112	1
IMSS-OPORTUNIDADES	10	0
SEDENA	8	0
ISSSTE	8	0
SEMAR	4	0
MUNICIPAL	2	0
HOSPITAL MARGARITA MAZA DE JUAREZ	2	0
ESTATAL	5	0
HOSPITAL CIVIL DE CULIACAN	5	0
PRIVADA	1	1
CLINICA HOSPITAL CULIACAN S. A. DE C. V.	0	0
HOSPITAL MARINA MAZATLAN	0	0
HOSPITAL ANGELES CULIACAN	0	0
MEDICA DE LA CIUDAD	1	1
Total	262	5

MENORES DE 18 AÑOS POSITIVOS A SARS-CoV-2	Casos	Defunciones
SSA	436	5
IMSS	131	7
IMSS-OPORTUNIDADES	6	1
SEDENA	1	0
ISSSTE	19	1
SEMAR	4	0
MUNICIPAL	2	0
HOSPITAL MARGARITA MAZA DE JUAREZ	2	0
ESTATAL	23	0
HOSPITAL CIVIL DE CULIACAN	22	0
PRIVADA	8	0
CLINICA HOSPITAL CULIACAN S. A. DE C. V.	0	0
HOSPITAL MARINA MAZATLAN	0	0
HOSPITAL ANGELES CULIACAN	5	0
MEDICA DE LA CIUDAD	1	0
Total	630	14



COVID-19 Sinaloa:

Casos confirmados en personal de la salud por Institución



NUEVA NORMALIDAD

SARS-CoV-2 POR INSTITUCION Y PERSONAL DE LA SALUD <small>Registrados en Plataforma SINAVE/SISVER</small>	MEDICOS	ENFERMERAS	OTROS TRABAJADORES DE LA SALUD	LABORATORISTAS	DENTISTAS	TOTAL
SSA	631	757	565	46	47	2,046
IMSS	659	1,236	875	60	16	2,846
IMSS-OPORTUNIDADES	39	41	24	2	1	107
SEDENA	3	4	6	1	0	14
ISSSTE	139	281	134	20	8	582
SEMAR	7	22	5	2	2	38
MUNICIPAL	13	11	12	0	0	36
HOSPITAL MARGARITA MAZA DE JUAREZ	13	11	12	0	0	36
ESTATAL	81	46	24	2	0	153
HOSPITAL CIVIL DE CULIACAN	81	46	24	2	0	153
PRIVADA	39	21	15	5	1	81
CLINICA HOSPITAL CULIACAN S. A. DE C. V.	1	0	0	0	0	1
HOSPITAL MARINA MAZATLAN	5	12	12	4	0	33
HOSPITAL ANGELES CULIACAN	5	1	1	0	0	7
MEDICA DE LA CIUDAD	4	1	0	0	0	5
Total	1,611	2,419	1,660	138	75	5,903

CONFIRMADOS DEL AREA DE LA SALUD <small>Registrados en Plataforma SINAVE/SISVER</small>	Hasta el día de Hoy	DEFUNCION
MEDICOS	1,611	42
ENFERMERAS	2,419	12
OTROS TRABAJADORES DE LA SALUD	1,660	15
LABORATORISTAS	138	1
DENTISTAS	75	2
Total	5,903	72





DIRECCIÓN DE PREVENCIÓN Y PROMOCIÓN DE LA SALUD
SUBDIRECCIÓN DE VIGILANCIA EPIDEMIOLÓGICA

SALUD

SECRETARÍA DE SALUD

