



SERVICIOS DE SALUD DE SINALOA

SUBDIRECCIÓN DE VIGILANCIA EPIDEMIOLÓGICA



JUEVES, 12 DE ENERO DEL 2023

27/FEB/2020 AL 12/ENE/2023, 1050 DÍAS TRANSCURRIDOS DE COVID-19 EN SINALOA

# COVID-19 SINALOA

## COMUNICADO TECNICO DIARIO



**Nota:** Este comunicado contiene información preliminar y sus datos pueden variar sin previo aviso, datos presentados disponibles a la fecha y corte especificados.



Dr. Rafael Martínez Rocha  
Jefe de Depto. De Vigilancia  
Epidemiológica  
Servicios de Salud de Sinaloa



**SALUD**

SECRETARÍA DE SALUD

**DGE**

DIRECCIÓN GENERAL  
DE EPIDEMIOLOGÍA

PLATAFORMA SINAVE/SISVER



## SERVICIOS DE SALUD DE SINALOA SUBDIRECCION DE EPIDEMIOLOGIA

### SINALOA , PLATAFORMA DE VIGILANCIA EPIDEMIOLOGICA COVID-19

MUNICIPIOS	NOTIFICADOS ACUMULADO AL 12/ene/2023			RESULTADO FINAL						
	AMBOS GENEROS	FEMENINOS	MASCULINOS	RESULTADO NEGATIVO	RESULTADO INFLUENZA	OTROS DX	POSITIVO SARS-CoV-2	SOSPECHOSOS	DEFUNCION (+) Sars-CoV-2	CASOS ACTIVOS *
AHOME	66,269	37,658	28,611	35,182	92	501	29,353	19	1,730	84
CHOIX	975	523	452	468	12	16	471	0	49	2
EL FUERTE	6,172	3,481	2,691	2,759	149	57	3,265	4	288	7
GUASAVE	41,558	24,002	17,556	21,707	143	665	15,474	21	1,067	41
SINALOA	3,260	1,837	1,423	1,879	12	59	1,186	4	154	0
ANGOSTURA	2,933	1,623	1,310	1,311	11	19	1,545	1	171	5
MOCORITO	1,805	982	823	980	15	31	731	0	111	0
SALVADOR ALVARADO	8,645	5,026	3,619	4,314	26	44	4,157	0	288	9
BADIRAGUATO	2,462	1,382	1,080	1,441	548	48	906	0	41	1
CULIACAN	207,885	121,263	86,622	116,226	259	2,087	83,661	40	3,583	390
NAVOLATO	11,009	6,315	4,694	5,551	23	103	5,016	8	352	6
COSALA	1,336	680	656	599	10	15	514	0	15	0
ELOTA	3,786	2,073	1,713	2,157	10	37	1,468	0	68	1
SAN IGNACIO	804	448	356	402	0	13	376	0	31	0
CONCORDIA	639	334	305	298	79	7	307	2	48	0
MAZATLAN	67,940	38,115	29,825	37,754	98	555	27,028	14	1,670	106
ESCUINAPA	4,582	2,607	1,975	2,041	32	105	2,227	3	159	4
ROSARIO	3,672	1,949	1,723	1,516	6	39	1,987	0	114	3
<b>TOTAL</b>	<b>435,732</b>	<b>250,298</b>	<b>185,434</b>	<b>236,585</b>	<b>1,525</b>	<b>4,401</b>	<b>179,672</b>	<b>116</b>	<b>9,939</b>	<b>659</b>
OTRO ESTADO	7,189	4,200	4,133	5,873	20	5	2,289	8	109	15

CASOS ACTIVOS\*: Caso Confirmado Positivo con fecha de inicio de sintomas en los ultimos 14 dias.

NOTIFICADOS

435,732

NEGATIVOS

236,585

POSITIVOS

179,672

SOSPECHOSOS

116

DEFUNCIONES

9,939

HOSPITALIZADOS

20,887

### TASAS E INDICES ACUMULADOS

TASA DE INCIDENCIA ESTATAL X 100,000 HABS 5,605

INDICE DE LETALIDAD 5.53%

% POSITIVIDAD 41.2 %

INDICE DE HOSPITALIZACION 11.5%





# CASOS ACTIVOS POR MUNICIPIO EN EL ESTADO DE SINALOA POR SARS-COV 2



ACTIVOS ESTIMADOS

659

HOSPITALIZADOS

38

AMBULATORIOS

621

CASO ACTIVO: Caso Confirmado Positivo con Fecha de Inicio de Síntomas en los Últimos 14 Días.

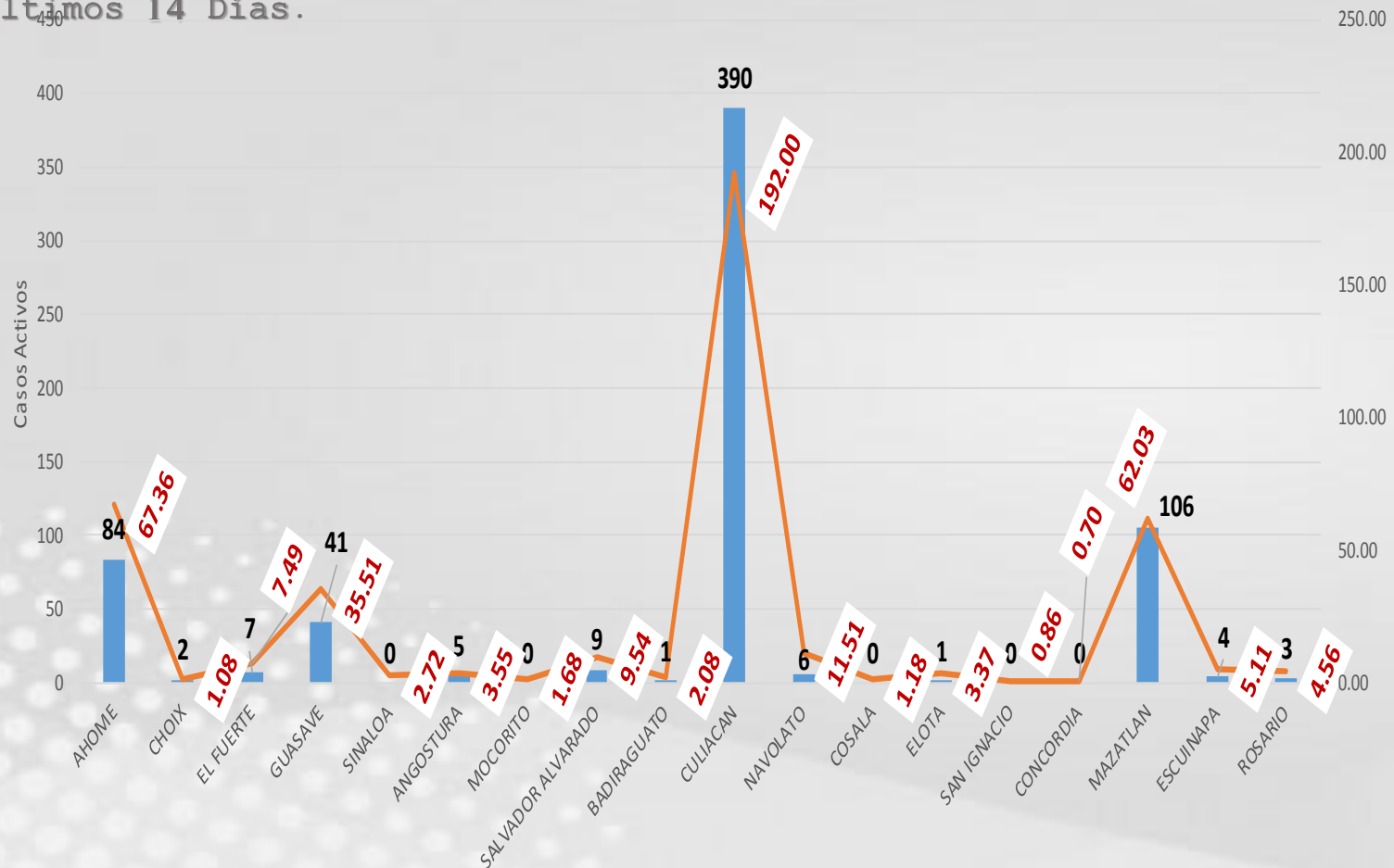

# CRONOLOGIA COVID-19, FASES, ETAPAS Y FECHAS

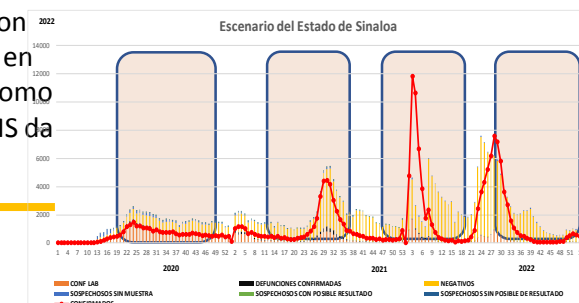
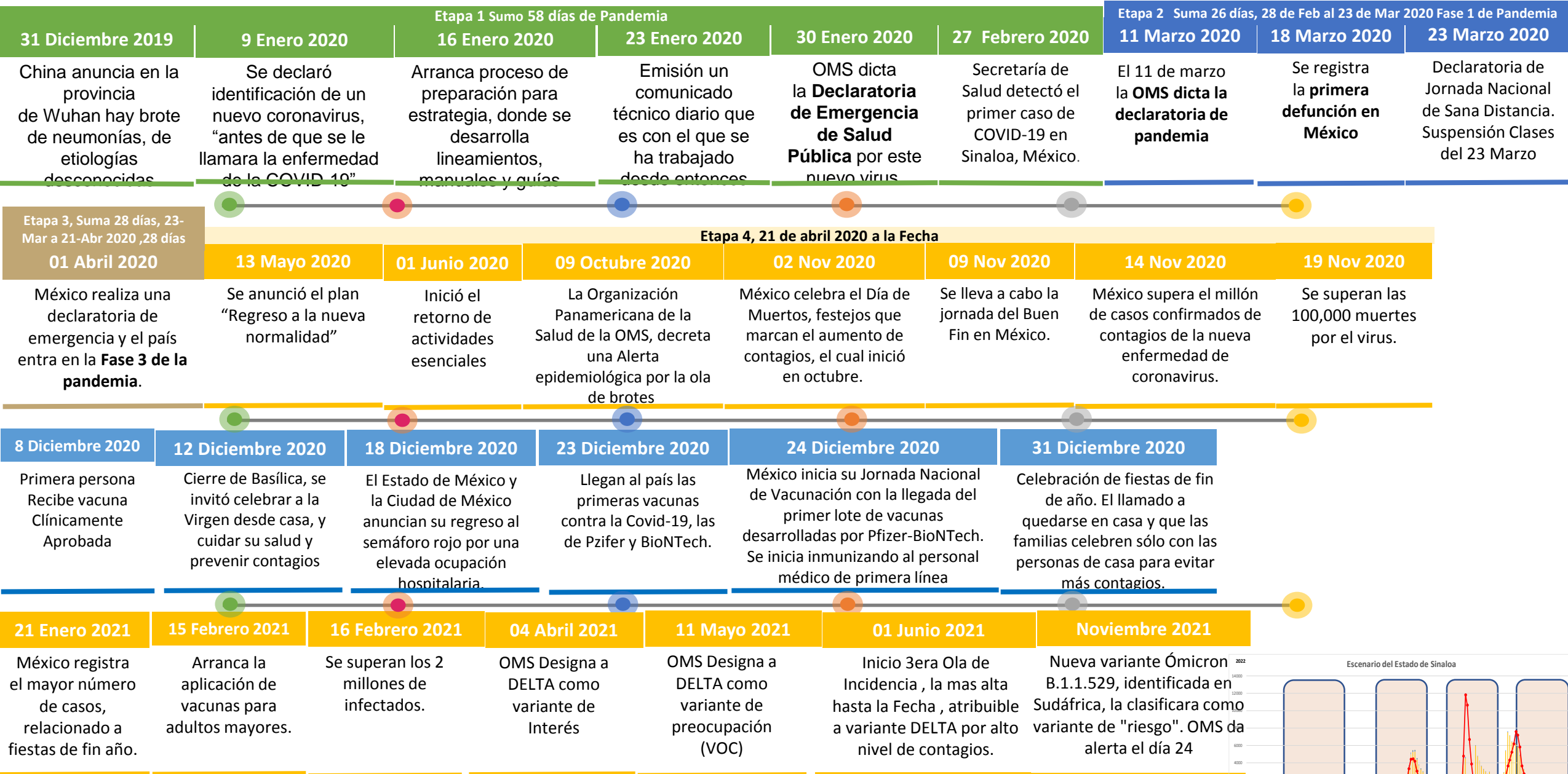

La primera ola empezó cuando inició la epidemia, en febrero de 2020 hasta Septiembre  
 La segunda ola epidémica fue en octubre de 2020 y llegó un punto máximo en abril de 2021  
 La Tercer ola epidémica Inicio en Junio de 2021 a Noviembre



# COVID-19 Sinaloa: Casos Positivos, Sospechosos y Negativos



NOTIFICADOS

435,732

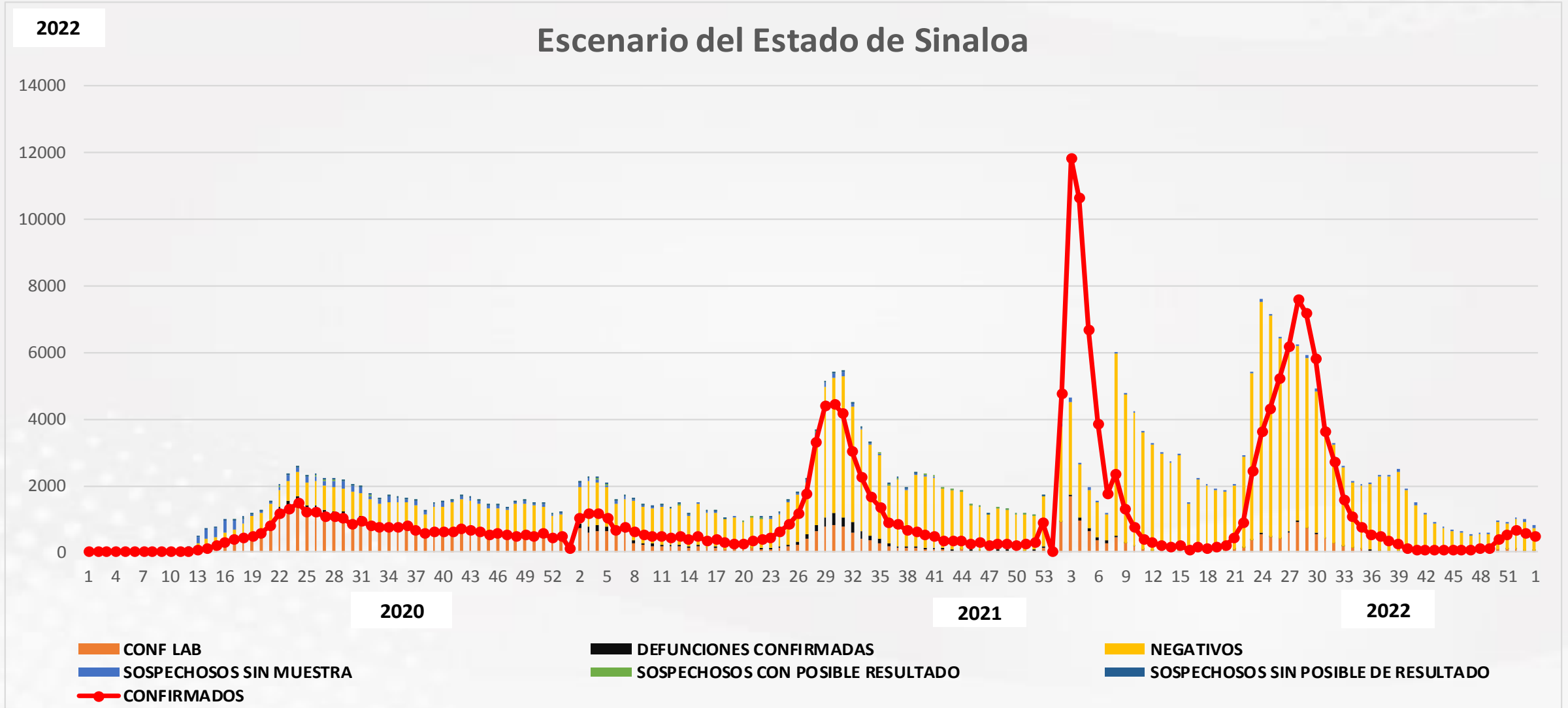







# CONFIRMADOS SARS-COV 2 POR LESP EN SINALOA LOS ULTIMOS 10 DIAS



LISTA DE CASOS CONFIRMADOS POR LESP LOS ULTIMOS DIAS POR MUNICIPIO	CONFIRMADOS ACUMULADOS AL CORTE DE HOY 12/ene/2023	VENTANA DE RESPUESTA LESP CONFIRMADOS A SARS-COV-2			CASOS CONFIRMADOS A SARS-COV-2 LOS ULTIMOS 7 DIAS EVOLUCIONADOS EN PLATAFORMA SINAVE/SISVER							Total Casos Confirmados Últimos 10 Días
		11/01/2023	10/01/2023	09/01/2023	08/01/2023	07/01/2023	06/01/2023	05/01/2023	04/01/2023	03/01/2023	02/01/2023	
AHOME	29,353	0	0	2	0	1	0	0	0	0	3	6
CHOIX	471	0	0	0	0	0	0	0	0	0	0	0
EL FUERTE	3,265	0	0	0	0	0	0	0	0	0	0	0
GUASAVE	15,474	0	0	0	0	0	0	0	0	0	0	0
SINALOA	1,186	0	0	0	0	0	1	0	0	0	0	1
ANGOSTURA	1,545	0	0	0	0	0	0	0	1	0	0	1
MOCORITO	731	0	0	0	0	0	0	0	0	0	0	0
SALVADOR ALVARA	4,157	0	0	1	0	0	0	0	0	0	0	1
BADIRAGUATO	906	0	0	0	0	0	0	0	0	0	0	0
CULIACAN	83,661	2	0	3	1	0	0	0	3	0	4	13
NAVOLATO	5,016	0	0	0	0	0	0	0	0	0	0	0
COSALA	514	0	0	0	0	0	0	0	0	0	0	0
ELOTA	1,468	0	0	0	0	0	0	0	0	0	0	0
SAN IGNACIO	376	0	0	0	0	0	0	0	0	0	0	0
CONCORDIA	307	0	0	0	0	0	0	0	0	0	0	0
MAZATLAN	2,227	0	1	2	0	0	0	0	1	0	1	5
ESCUINAPA	27,028	0	1	0	0	0	1	0	1	0	0	3
ROSARIO	1,987	0	0	0	0	0	0	0	1	0	0	1
<b>Total Estado</b>	<b>179,672</b>	<b>2</b>	<b>2</b>	<b>8</b>	<b>1</b>	<b>1</b>	<b>2</b>	<b>0</b>	<b>7</b>	<b>0</b>	<b>8</b>	<b>31</b>
De Otros Estados	<b>2,289</b>	Fuente: Plataforma Nacional SINAVE/SISVER, Preliminar al Corte. Acumulados al 12/ene/2023, Por Municipio. Con Ventana de respuesta considerado referente a los procesos de laboratorio y posible demanda de muestras así como de actualización en Plataforma.										
<b>Total</b>	<b>181,961</b>	de Tiempo de 3 días.										

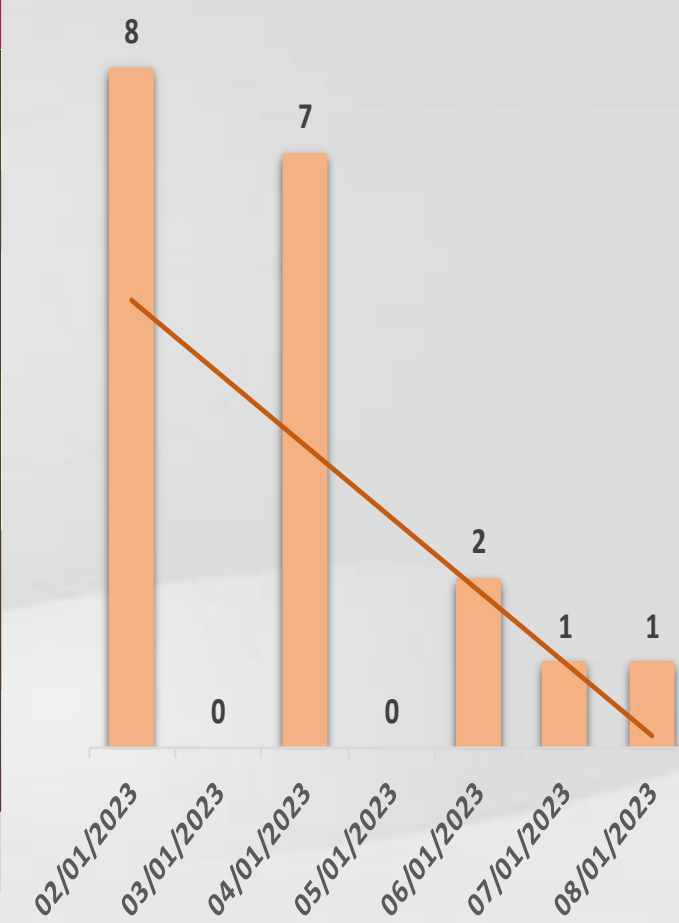

laboratorio y posible demanda de muestras así como de actualización en Plataforma.



# COVID-19 Sinaloa: Defunciones Confirmadas por Laboratorio a SARS-CoV-2



## Notificadas por Municipio últimos 10 días.

LISTA DE CASOS DE DEFUNCIONES CONFIRMADAS POR LESP LOS ULTIMOS DIAS POR MUNICIPIO	CONFIRMADOS ACUMULADOS AL CORTE DE HOY 12/ene/2023	VENTANA DE RESPUESTA LESP CONFIRMADOS A SARS-COV-2			CASOS CONFIRMADOS A SARS-COV-2 LOS ULTIMOS 7 DIAS EVOLUCIONADOS EN PLATAFORMA SINAVE/SISVER							Total Defunciones Confirmadas a SARS-Cov2 los Últimos 10 Días	
		11/01/2023	10/01/2023	09/01/2023	08/01/2023	07/01/2023	06/01/2023	05/01/2023	04/01/2023	03/01/2023	02/01/2023		
AHOME	1,730	0	0	0	0	0	0	0	0	0	0	0	0
CHOIX	49	0	0	0	0	0	0	0	0	0	0	0	0
EL FUERTE	288	0	0	0	0	0	0	0	0	0	0	0	0
GUASAVE	1,067	0	0	0	0	0	0	0	0	0	0	0	0
SINALOA	154	0	0	0	0	0	0	0	0	0	0	0	0
ANGOSTURA	171	0	0	0	0	0	0	0	0	0	0	0	0
MOCORITO	111	0	0	0	0	0	0	0	0	0	0	0	0
SALVADOR ALVARADO	288	0	0	0	0	0	0	0	0	0	0	0	0
BADIRAGUATO	41	0	0	0	0	0	0	0	0	0	0	0	0
CULIACAN	3,583	0	0	0	0	0	0	0	0	0	0	0	0
NAVOLATO	352	0	0	0	0	0	0	0	0	0	0	0	0
COSALA	15	0	0	0	0	0	0	0	0	0	0	0	0
ELOTA	68	0	0	0	0	0	0	0	0	0	0	0	0
SAN IGNACIO	31	0	0	0	0	0	0	0	0	0	0	0	0
CONCORDIA	48	0	0	0	0	0	0	0	0	0	0	0	0
MAZATLAN	159	0	0	0	0	0	0	1	0	0	0	1	1
ESCUINAPA	1,670	0	0	0	0	0	0	0	0	0	0	0	0
ROSARIO	114	0	0	0	0	0	0	0	0	0	0	0	0
<b>Total Estado</b>	<b>9,939</b>	<b>0</b>	<b>0</b>	<b>0</b>	<b>0</b>	<b>0</b>	<b>0</b>	<b>1</b>	<b>0</b>	<b>0</b>	<b>0</b>	<b>1</b>	<b>1</b>
De Otros Estados	<b>109</b>	<i>Fuente: Plataforma Nacional SINAVE/SISVER, Preliminar al Corte. Acumulados al 12/ene/2023, Por Municipio. Con Ventana de Tiempo de 3 dias.</i>											
<b>Total</b>	<b>10,048</b>												

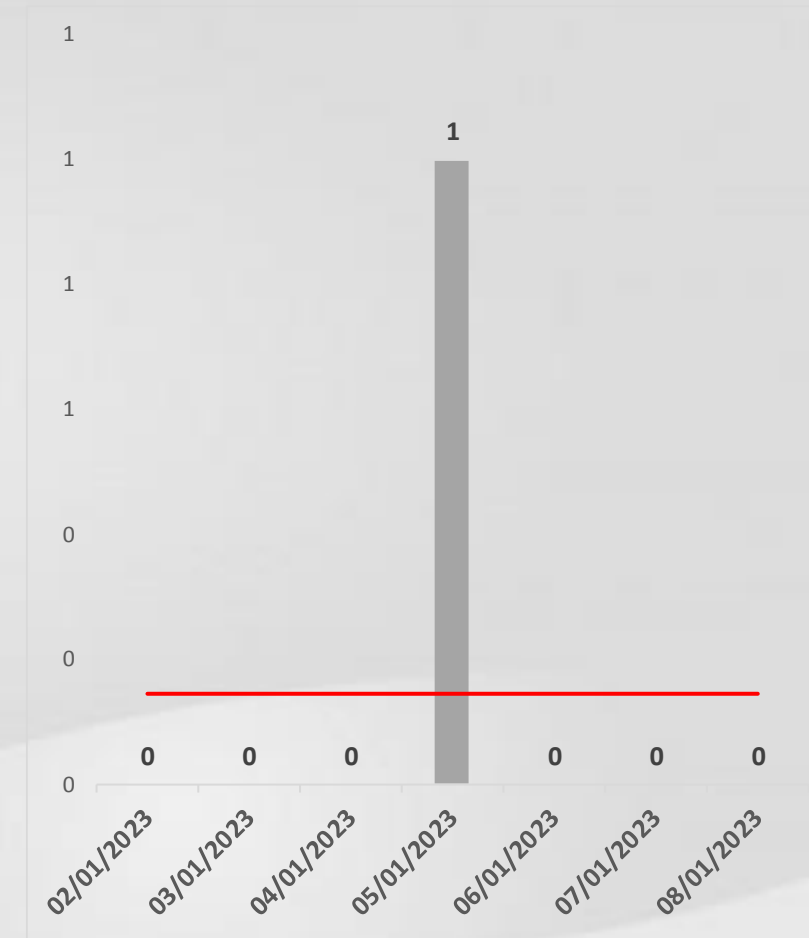

VENTANA DE TIEMPO: Lapso de respuesta considerado referente a los procesos de laboratorio y posible demanda de muestras, certificación por defunción, así como de actualización en Plataforma.

Fuente: Plataforma Nacional SINAVE/SISVER. Jefatura de Depto. De Vigilancia Epidemiológica, Servicios de Salud de Sinaloa.



# COVID-19 Sinaloa: Casos y Defunciones Positivas a SARS-CoV-2, por LESPS, Notificadas por Jurisdicción los últimos 10 días.



LISTA DE CASOS CONFIRMADOS POR LESP LOS ULTIMOS DIAS POR MUNICIPIO	CONFIRMADOS ACUMULADOS AL CORTE DE HOY 12/ene/2023	VENTANA DE RESPUESTA LESP CONFIRMADOS A SARS-COV-2			CASOS CONFIRMADOS A SARS-COV-2 LOS ULTIMOS 7 DIAS EVOLUCIONADOS EN PLATAFORMA SINAVE/SISVER								Total Confirmados por LESP en SISVER los Ultimos 10 Dias	
		11/01/2023	10/01/2023	09/01/2023	08/01/2023	07/01/2023	06/01/2023	05/01/2023	04/01/2023	03/01/2023	02/01/2023			
Jurisdicción I, Los Mochis	33,089	0	0	2	0	1	0	0	0	0	0	3	6	
Jurisdicción II, Guasave	16,660	0	0	0	0	0	1	0	0	0	0	0	1	
Jurisdicción III, Guamuchil	6,433	0	0	1	0	0	0	0	1	0	0	0	2	
Jurisdicción IV, Culiacán	89,583	2	0	3	1	0	0	0	3	0	4	13		
Jurisdicción V, Mazatlán	2,358	0	1	2	0	0	0	0	1	0	1	5		
Jurisdicción VI, Escuinapa	31,549	0	1	0	0	0	1	0	2	0	0	4		
<b>Total Estado</b>	<b>179,672</b>	<b>2</b>	<b>2</b>	<b>8</b>	<b>1</b>	<b>1</b>	<b>2</b>	<b>0</b>	<b>7</b>	<b>0</b>	<b>8</b>	<b>31</b>		



LISTA DE DEFUNCIONES ULTIMOS DIAS POR JURISDICIONES	DEFUNCIONES ACUMULADAS AL CORTE DE HOY 12/ene/2023	VENTANA DE RESPUESTA LESP CONFIRMADOS A SARS-COV-2			DEFUNCIONES CONFIRMADAS A SARS-COV-2 LOS ULTIMOS 7 DIAS EVOLUCIONADOS EN PLATAFORMA SINAVE/SISVER								Total Evoluciones a Defuncion en los Ultimos 10 Dias	
		11/01/2023	10/01/2023	09/01/2023	08/01/2023	07/01/2023	06/01/2023	05/01/2023	04/01/2023	03/01/2023	02/01/2023			
Jurisdicción I, Los Mochis	2,067	0	0	0	0	0	0	0	0	0	0	0	0	
Jurisdicción II, Guasave	1,221	0	0	0	0	0	0	0	0	0	0	0	0	
Jurisdicción III, Guamuchil	570	0	0	0	0	0	0	0	0	0	0	0	0	
Jurisdicción IV, Culiacán	3,976	0	0	0	0	0	0	0	0	0	0	0	0	
Jurisdicción V, Mazatlán	114	0	0	0	0	0	0	1	0	0	0	1		
Jurisdicción VI, Escuinapa	1,991	0	0	0	0	0	0	0	0	0	0	0	0	
<b>Total Estado</b>	<b>9,939</b>	<b>0</b>	<b>0</b>	<b>0</b>	<b>0</b>	<b>0</b>	<b>0</b>	<b>1</b>	<b>0</b>	<b>0</b>	<b>0</b>	<b>1</b>		

VENTANA DE TIEMPO: Lapso de respuesta considerado referente a los procesos de laboratorio y posible demanda de muestras, certificación por defunción, así como de actualización en Plataforma.

# COVID-19 Sinaloa: Defunciones Confirmadas por Laboratorio, Asociación y Dictaminación a SARS-CoV-2 Notificadas al Estado.



COVID 19, SINALOA: DEFUNCIONES POR ASOCIACION Y DICTAMINACION CLINICA EPIDEMIOLOGICA

CLASIFICACION FINAL DE DEFUNCIONES AL 12/ene/2023	TOMA DE MUESTRA		TOTAL	TOTAL DEFUNCIONES
	SI	NO		
CONFIRMADO POR LABORATORIO	7,717	0	7,717	<b>10,048</b>
CONFIRMADO POR ANTIGENO	149	1,517	1,666	
CONFIRMADO POR ASOCIACION	22	99	121	
CONFIRMADO POR DICTAMINACION	43	501	544	
INVALIDO	4	0	4	<b>469</b>
NO REALIZADO	83	0	83	
SOSPECHOSO	44	338	382	
NEGATIVO	2,778	0	2,778	<b>3,467</b>
NEGATIVO ANTIGENO	17	672	689	
<b>TOTAL</b>	<b>10,857</b>	<b>3,127</b>	<b>13,984</b>	<b>13,984</b>

CLASIFICACION FINAL DE PRUEBAS SARS COV2 DE DEFUNCIONES



# COVID-19 Sinaloa: Casos confirmados en personal de la salud por Institución



SARS-CoV-2 POR INSTITUCION Y	MEDICOS	ENFERMERAS	OTROS TRABAJADORES	LABORATORISTAS	DENTISTAS	TOTAL
SSA	1,330	1,537	1,411	100	140	4,518
IMSS	1,728	2,958	2,566	160	65	7,477
IMSS-OPORTUNIDADES	113	124	77	2	5	321
SEDENA	7	5	9	2	0	23
ISSSTE	477	711	329	39	18	1,574
SEMAR	19	28	9	2	2	60
MUNICIPAL	14	11	13	0	0	38
ESTATAL	104	59	33	4	0	200
PRIVADA	202	180	726	14	15	1,137
PEMEX	0	0	0	0	0	0
CRUZ ROJA	0	0	0	0	0	0
UNIVERSITARIO	1	0	0	0	0	1
<b>TOTAL</b>	<b>3,995</b>	<b>5,613</b>	<b>5,173</b>	<b>323</b>	<b>245</b>	<b>15,349</b>
	<b>26.0%</b>	<b>36.6%</b>	<b>33.7%</b>	<b>2.1%</b>	<b>1.6%</b>	<b>100.0%</b>

CONFIRMADOS DEL AREA DE LA SALUD	CASOS	DEFUNCIONES
MEDICOS	3,995	68
ENFERMERAS	5,613	20
OTROS TRABAJADORES DE LA SALUD	5,173	24
LABORATORISTAS	323	3
DENTISTAS	245	4
<b>TOTAL</b>	<b>15,349</b>	<b>119</b>



CUADROS ACUMULADOS CONFIRMADOS A SARS-COV 2 POR INSTITUCION EN EL ESTADO DE SINALOA



CONFIRMADOS A SARS-COV2	CASOS	DEFUNCIONES
SSA	33,108	1,863
IMSS	99,457	5,854
IMSS-OPORTUNIDADES	2,518	95
SEDENA	735	83
ISSSTE	7,466	1,523
SEMAR	591	36
MUNICIPAL	237	16
ESTATAL	1,109	298
PRIVADA	36,703	279
PEMEX	7	1
CRUZ ROJA	0	0
UNIVERSITARIO	1	0
<b>TOTAL</b>	<b>181,932</b>	<b>10,048</b>

EMBARAZADAS POSITIVAS A SARS-COV2	CASOS	DEFUNCIONES
SSA	438	12
IMSS	1,160	6
IMSS-OPORTUNIDADES	71	0
SEDENA	14	0
ISSSTE	51	0
SEMAR	9	0
MUNICIPAL	2	0
ESTATAL	15	0
PRIVADA	418	1
PEMEX	0	0
CRUZ ROJA	0	0
UNIVERSITARIO	0	0
<b>TOTAL</b>	<b>2,178</b>	<b>19</b>

HOSPITALIZADOS CONFIRMADOS A SARS-COV2	CASOS HOSPITALIZADOS	DEFUNCIONES HOSPITALIZADOS
SSA	4,943	1,859
IMSS	10,368	5,808
IMSS-OPORTUNIDADES	255	93
SEDENA	327	81
ISSSTE	3,031	1,519
SEMAR	250	36
MUNICIPAL	64	16
ESTATAL	568	298
PRIVADA	1,080	279
PEMEX	1	1
CRUZ ROJA	0	0
UNIVERSITARIO	0	0
<b>TOTAL</b>	<b>20,887</b>	<b>9,990</b>

MENORES DE 18 AÑOS CONFIRMADOS A SARS-COV2	CASOS	DEFUNCIONES
SSA	3,054	8
IMSS	5,113	24
IMSS-OPORTUNIDADES	253	1
SEDENA	50	0
ISSSTE	204	2
SEMAR	26	0
MUNICIPAL	5	0
ESTATAL	45	0
PRIVADA	3,498	0
PEMEX	0	0
CRUZ ROJA	0	0
UNIVERSITARIO	0	0
<b>TOTAL</b>	<b>12,248</b>	<b>35</b>



# COVID-19 SINALOYA

COMUNICADO TECNICO DIARIO



Dr. Rosalino Flores Rocha  
Subdirector De Vigilancia Epidemiológica

Dr. Rafael Martínez Rocha  
Jefe de Depto. De Vigilancia Epidemiológica

Dr. Carlos Alberto Carlón Núñez  
Coordinador Estatal SISVER



# SALUD

SECRETARÍA DE SALUD

# DGE

DIRECCIÓN GENERAL  
DE EPIDEMIOLOGÍA

PLATAFORMA SINAVE/SISVER

Notificación de Eventos Emergentes con Impacto Epidemiológico al  
667 758-70-00, ext. 40413.

E-mail: [epidesin@yahoo.com.mx](mailto:epidesin@yahoo.com.mx)

Blvd. Alfonso Zaragoza Maytorena n° 2204, edificio "A", tercer piso,  
Fraccionamiento Bonanzas, C.P. 80020, Culiacán, Sinaloa.



Bitácora diaria de CTD Covid-19 en  
[http://saludsinaloa.gob.mx/index.php/coronavirus\\_/](http://saludsinaloa.gob.mx/index.php/coronavirus_/)  
Apartado "Panorama Epidemiológico de COVID-19"