



SERVICIOS DE SALUD DE SINALOA

SUBDIRECCIÓN DE VIGILANCIA EPIDEMIOLÓGICA

COVID-19 SINALOA

Comunicado Técnico Diario

NUEVA
NORMALIDAD

miércoles, 11 de agosto de 2021

SALUD

SECRETARÍA DE SALUD

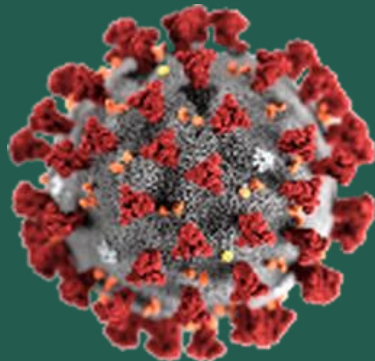

Dr. José Pablo Güémez Alvarez

Jefe de Depto. De Vigilancia Epidemiologica

Servicios de Salud de Sinaloa

Nota: Este comunicado contiene información preliminar y sus datos pueden variar sin previo aviso, datos presentados disponibles a la fecha y corte especificados.

TABLA POR MUNICIPIO DE RESIDENCIA DEL PACIENTE

SUBDIRECCION DE EPIDEMIOLOGIA

SINALOA , PLATAFORMA DE VIGILANCIA EPIDEMIOLOGICA COVID-19

Municipios	Notificados en Plataforma	Acumulados al 11/ago/2021		RESULTADO FINAL						Total Activos*
	Num.-	Femeninos	Masculinos	RESULTADO NEGATIVO	RESULTADO INFLUENZA	OTROS DX	POSITIVO SARS-CoV-2	SOSPECHOSOS	DEFUNCION (+) Sars-CoV-2	
AHOME	20,153	11,142	9,011	11,207	30	236	8,512	168	1,260	454
CHOIX	499	243	256	234	2	9	252	2	31	12
EL FUERTE	2,318	1,261	1,057	1,134	1	41	1,129	13	190	85
GUASAVE	14,384	7,960	6,424	6,827	4	1,485	5,943	125	766	301
SINALOA	1,237	616	621	652	0	49	530	6	96	14
ANGOSTURA	1,217	630	587	551	0	28	634	4	140	31
MOCORITO	705	370	335	366	0	24	312	3	70	22
SALVADOR ALVARADO	3,577	1,947	1,630	1,875	0	58	1,637	7	246	63
BADIRAGUATO	1,145	640	505	617	0	68	458	2	29	39
CULIACÁN	63,578	35,532	28,046	33,053	9	3,662	26,589	265	2,685	864
NAVOLATO	5,011	2,761	2,250	2,658	4	179	2,145	25	262	130
COSALÁ	727	381	346	289	0	194	240	4	9	45
ELOTA	1,666	914	752	922	1	44	696	3	44	72
SAN IGNACIO	453	250	203	161	0	7	284	1	24	6
CONCORDIA	324	164	160	145	0	-2	161	2	33	3
MAZATLAN	20,244	11,074	9,170	8,891	1	1,606	9,583	163	1,183	202
ESCUINAPA	2,140	1,191	949	815	0	71	1,249	5	102	56
ROSARIO	2,110	1,095	1,015	823	1	55	1,223	8	79	51
Total	141,488	78,171	63,317	71,220	53	7,814	61,577	806	7,249	2,450
Otro Estado	737	296	441	359	0	45	326	7	73	

Fuente: Plataforma Nacional SISVER, Preliminar al Corte. Acumulados al 11/ago/2021, Por Lugar de Residencia.

CASOS ACTIVOS*: Caso Confirmado Positivo con fecha de inicio de síntomas en los últimos 14 días.



COVID-19 SINALOA: Resumen de Casos

27 febrero 2020 - al miércoles, 11 de agosto de 2021

Confirmados Acumulados	Casos Sospechosos Estudiados	Negativos Acumulados
61,906	142,230	71,580

Casos Confirmados Activos*	Defunciones
2,459	7,322

* CASO ACTIVO: Caso Confirmado Positivo con Fecha de Inicio de Síntomas en los Últimos 14 Días



531 Días

[27/02/2020 - 11/08/2021]

Días de COVID-19 en SINALOA



Casos Confirmados* Activos, de COVID-19 por Municipio al dia de hoy 11/ago/2021

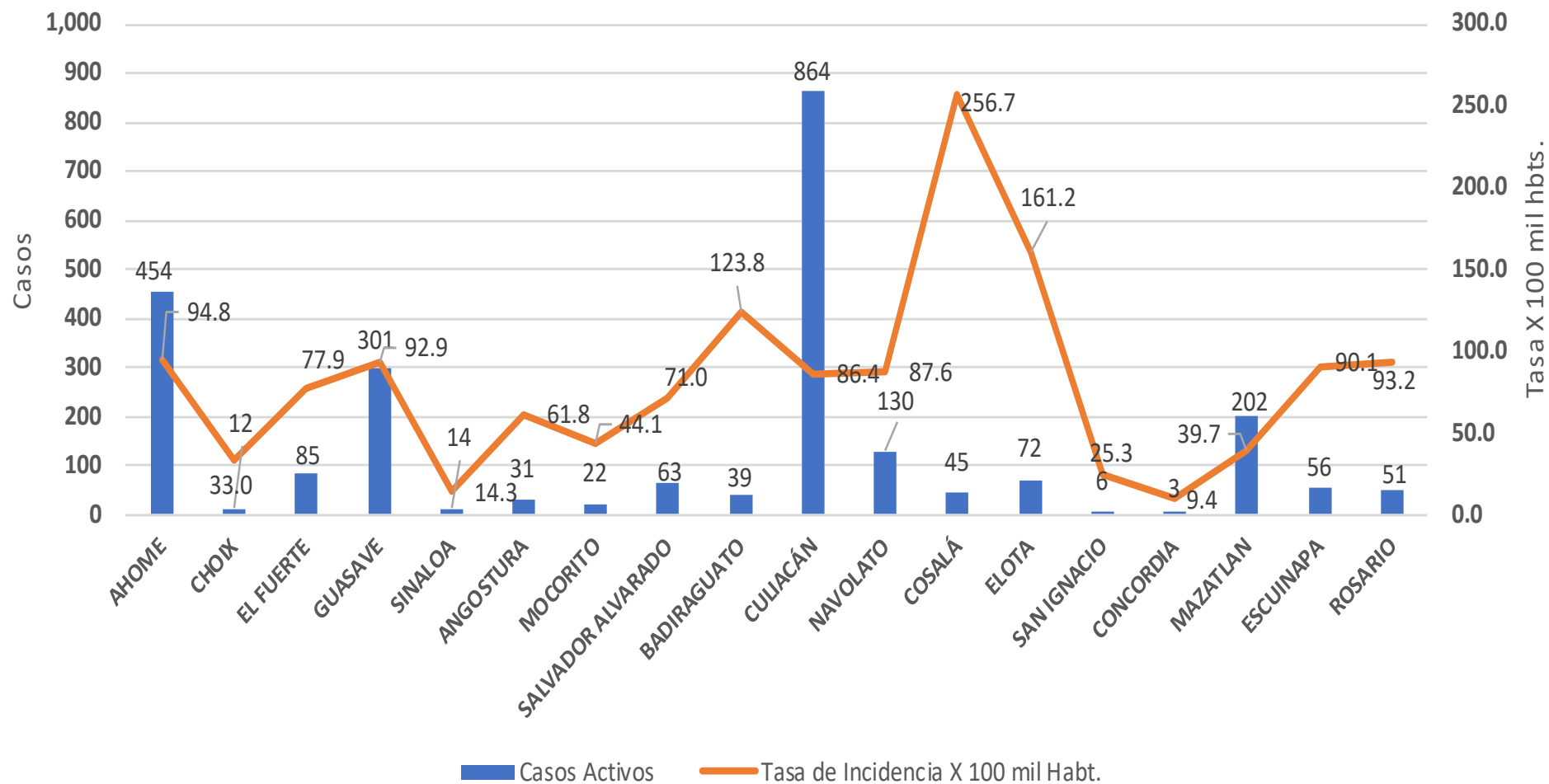



INCIDENCIA DE CASOS ACTIVOS POR MUNICIPIO

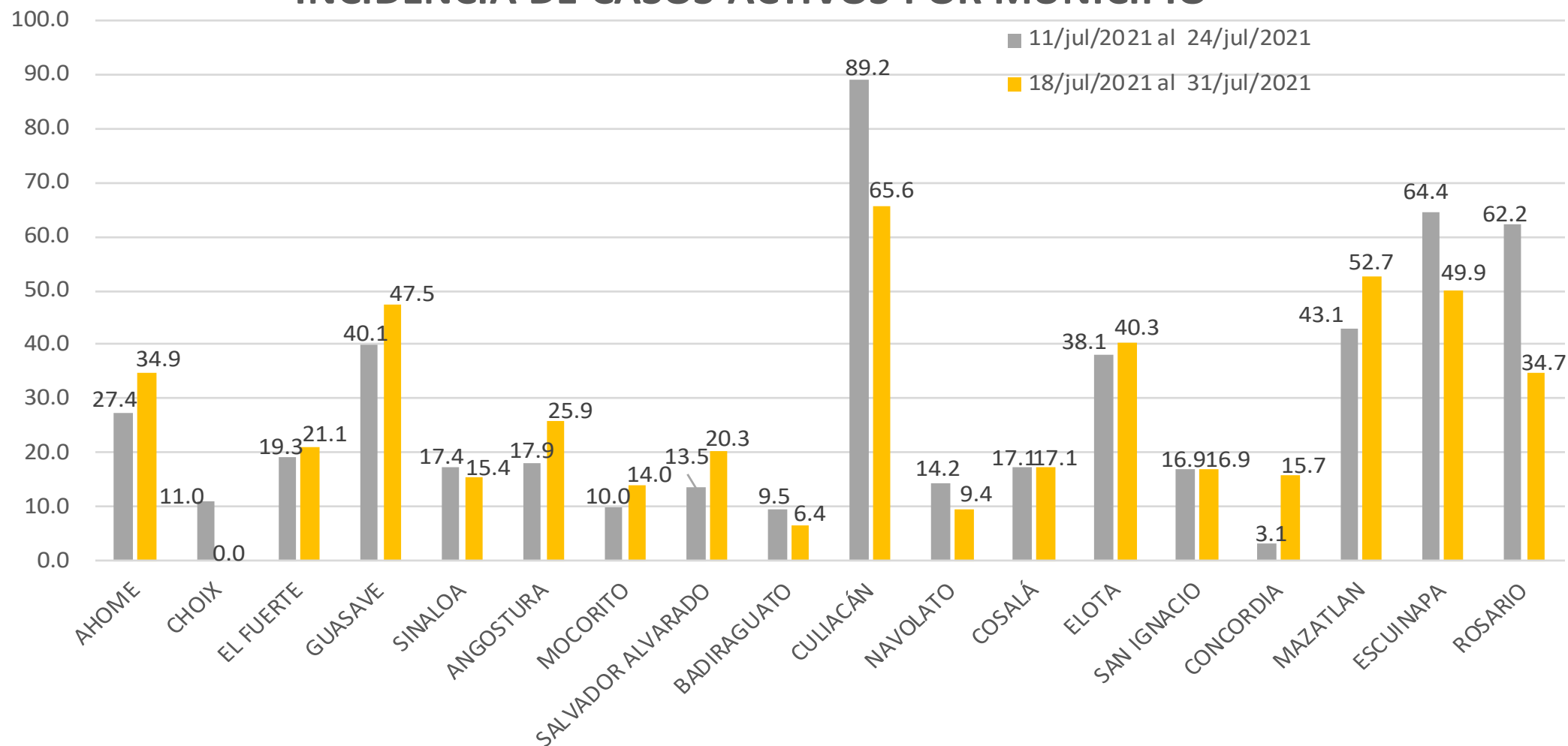

COVID-19 Sinaloa: Casos positivos, sospechosos y negativos

142,230 Personas
Notificadas

62.2% Positividad
Semana 30/2021

Escenario del Estado de Sinaloa

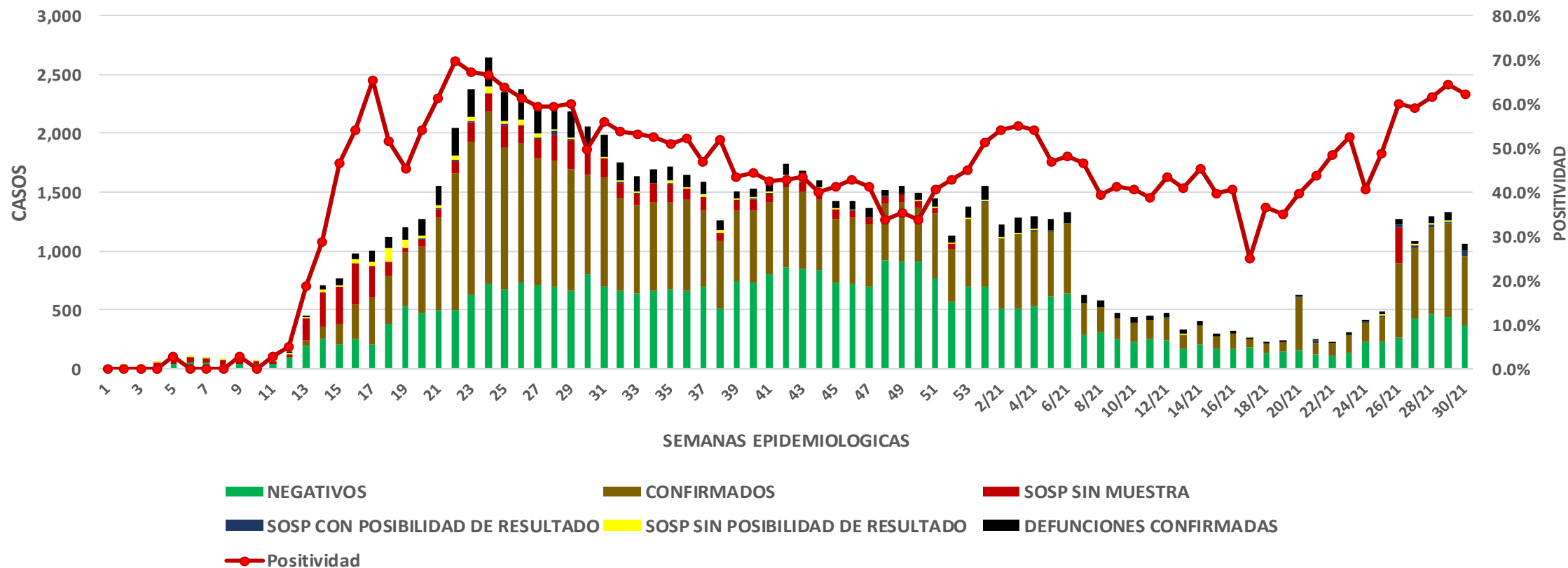

COVID-19 Sinaloa: Casos Estimados, Defunciones, Demanda Diagnostica y Positividad

NUEVA
NORMALIDAD

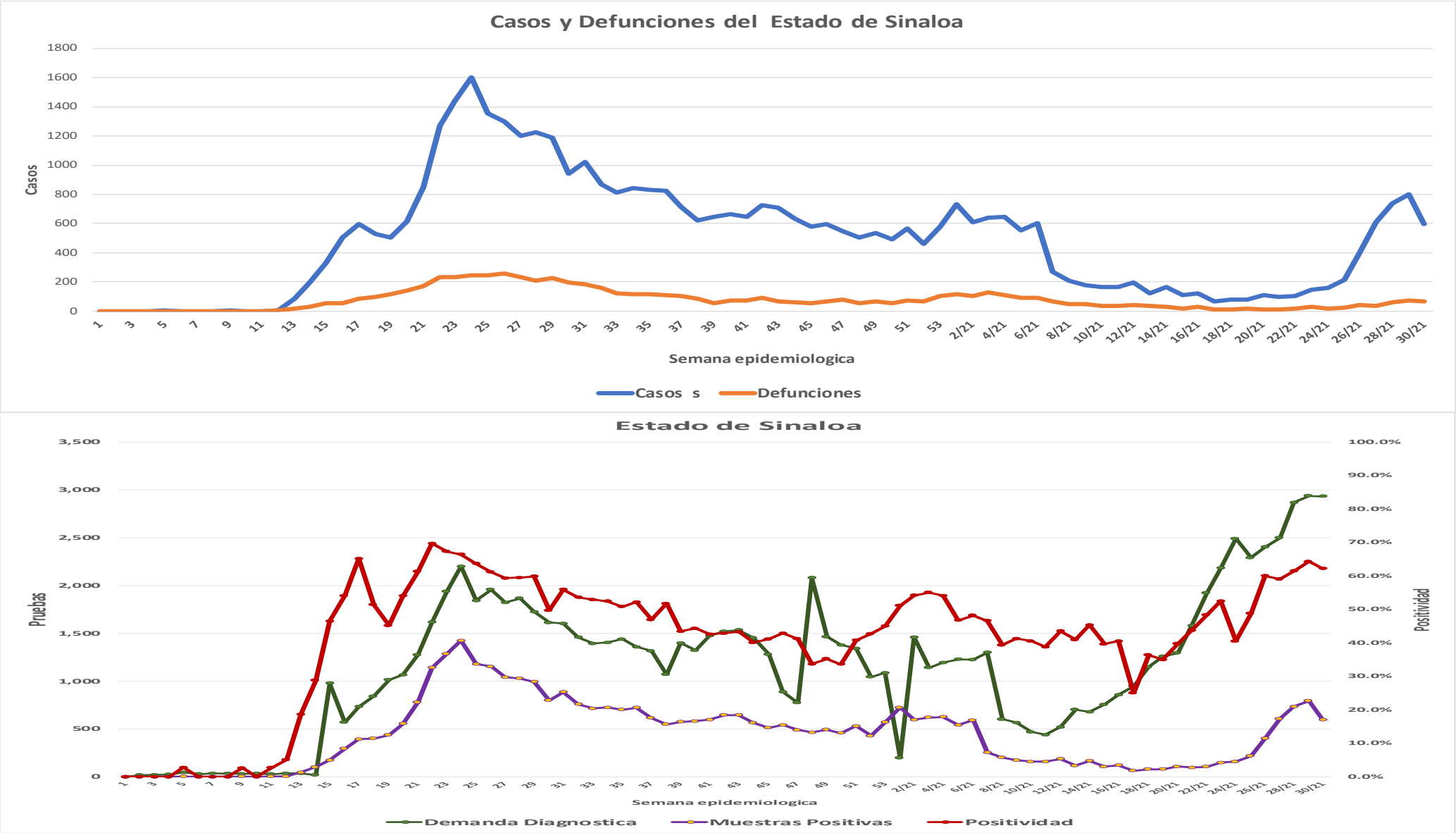

COVID-19 Sinaloa: Casos Positivos a SARS-CoV-2, por LESPS Notificados los últimos 7 días.

CASOS CONFIRMADOS A SARS-CoV-2 SEGÚN MUNICIPIO LOS ULTIMOS 7 DIAS POR LESPS	11/08/2021	CASOS CONFIRMADOS A SARS-COV-2 LOS ULTIMOS 7 DIAS POR LESPS							Total de Casos Confirmados Ultimos 7 Dias
	Acum. Hasta el día de hoy	Registrados en Plataforma SINAVE/SISVER							
		10/08/2021	09/08/2021	08/08/2021	07/08/2021	06/08/2021	05/08/2021	04/08/2021	
AHOME	8,512	3	4	16	2	17	37	8	87
CHOIX	252	0	0	0	0	0	0	0	0
EL FUERTE	1,129	2	0	0	1	2	1	1	7
GUASAVE	5,943	1	13	28	10	4	18	2	76
SINALOA	530	0	7	1	3	0	1	2	14
ANGOSTURA	634	0	0	1	0	0	1	0	2
MOCORITO	312	0	0	2	1	0	3	0	6
SALVADOR ALVARADO	1,637	0	0	1	0	0	1	0	2
BADIRAGUATO	458	0	0	0	0	0	0	0	0
CULIACAN	26,589	23	10	31	33	16	20	24	157
NAVOLATO	2,145	0	0	1	1	1	1	0	4
COSALA	240	0	1	0	0	0	0	0	1
ELOTA	696	0	0	0	1	5	1	0	7
SAN IGNACIO	284	0	0	0	0	0	0	0	0
CONCORDIA	161	0	0	1	0	0	1	2	4
MAZATLAN	9,583	1	0	2	28	2	14	46	93
ESCUINAPA	1,249	1	0	0	2	1	1	3	8
ROSARIO	1,223	2	0	0	3	0	0	2	7
Total Estado	61,577	33	35	84	85	48	100	90	475
De Otros Estados	326								
	61,903								

NUEVA
NORMALIDAD



COVID-19 Sinaloa: Casos y Defunciones Positivas a SARS-CoV-2, por LESPS, Notificadas los últimos 7 días.

NUEVA
NORMALIDAD

CASOS POSITIVOS A SARS-CoV-2 SEGÚN <u>JURISDICCION</u> LOS ULTIMOS 7 DIAS	11/08/2021	CASOS POSITIVOS A SARS-COV-2 LOS ULTIMOS 7 DIAS							Total de Casos Confirmados Ultimos 7 Dias
	Acum. Hasta el dia de hoy	Registrados en Plataforma SINAVE/SISVER							
		10/08/2021	09/08/2021	08/08/2021	07/08/2021	06/08/2021	05/08/2021	04/08/2021	
Jurisdiccion I, Los Mochis	9,893	5	4	16	3	19	38	9	94
Jurisdiccion II, Guasave	6,473	1	20	29	13	4	19	4	90
Jurisdiccion III, Guamuchil	2,583	0	0	4	1	0	5	0	10
Jurisdiccion IV, Culiacan	29,432	23	11	32	34	17	21	24	162
Jurisdiccion V, Mazatlan	10,724	1	0	3	29	7	16	48	104
Jurisdiccion VI, Escuinapa	2,472	3	0	0	5	1	1	5	15
Total Estado	61,577	33	35	84	85	48	100	90	475

BASE SISVER									
DEFUNCIONES POSITIVAS A SARS-CoV-2 POR JURISDICCION LOS ULTIMOS 7 DIAS	11/08/2021 Acum. Hasta el día de hoy	DEFUNCIONES POSITIVAS A SARS-COV-2 LOS ULTIMOS 7 DIAS							Total de Casos Confirmados Ultimos 7 Dias
		Registrados en Plataforma SINAVE/SISVER							
		10/08/2021	09/08/2021	08/08/2021	07/08/2021	06/08/2021	05/08/2021	04/08/2021	
Jurisdiccion I, Los Mochis	1,481	0	5	5	5	3	9	5	32
Jurisdiccion II, Guasave	862	0	6	2	1	2	1	2	14
Jurisdiccion III, Guamuchil	456	0	0	0	0	0	1	1	2
Jurisdiccion IV, Culiacan	2,985	0	10	5	12	7	11	11	56
Jurisdiccion V, Mazatlan	1,284	1	3	2	4	2	3	5	20
Jurisdiccion VI, Escuinapa	181	0	0	2	0	1	0	0	3
Total Estado	7,249	1	24	16	22	15	25	24	127



COVID-19 Sinaloa: Defunciones Confirmadas por Laboratorio a SARS-CoV-2

Notificadas por Municipio últimos 7 días.

BASE SISVER

DEFUNCIONES POSITIVAS A SARS-CoV-2 SEGÚN MUNICIPIO LOS ULTIMOS 7 DIAS	11/08/2021 Acum. Hasta el día de hoy	DEFUNCIONES POSITIVAS A SARS-COV-2 LOS ULTIMOS 7 DIAS							Total de Casos Confirmados
		Registrados en Plataforma SINAVE/SISVER							Ultimos 7 Dias
		10/08/2021	09/08/2021	08/08/2021	07/08/2021	06/08/2021	05/08/2021	04/08/2021	
AHOME	1,260	0	5	3	4	2	8	4	26
CHOIX	31	0	0	0	0	0	0	0	0
EL FUERTE	190	0	0	2	1	1	1	1	6
GUASAVE	766	0	5	2	1	2	0	2	12
SINALOA	96	0	1	0	0	0	1	0	2
ANGOSTURA	140	0	0	0	0	0	0	1	1
MOCORITO	70	0	0	0	0	0	0	0	0
SALVADOR ALVARADO	246	0	0	0	0	0	1	0	1
BADIRAGUATO	29	0	0	0	0	0	0	0	0
CULIACAN	2,685	0	10	5	9	5	7	10	46
NAVOLATO	262	0	0	0	3	2	4	1	10
COSALA	9	0	0	0	0	0	0	0	0
ELOTA	44	0	0	0	0	0	0	0	0
SAN IGNACIO	24	0	0	0	0	0	0	1	1
CONCORDIA	33	0	0	0	0	0	0	0	0
MAZATLAN	1,183	1	3	2	4	2	3	4	19
ESCUINAPA	102	0	0	1	0	1	0	0	2
ROSARIO	79	0	0	1	0	0	0	0	1
Total Estado	7,249	1	24	16	22	15	25	24	127
Defunciones; Residentes de otros Estados	50								
Total Defunciones en el EDO	7,299								

NUEVA
NORMALIDAD



COVID-19 Sinaloa: Defunciones Confirmadas por Laboratorio, Asociación o Dictaminación a SARS-CoV-2 Notificadas al Estado.

COVID-19, SINALOA: DEFUNCIONES POR ASOCIACION Y DICTAMINACION CLINICA EPIDEMIOLOGICA

NUEVA
NORMALIDAD

CLASIFICACION FINAL DEFUNCIONES	Informacion hasta: 11/08/2021			TOTAL DEFUNCIONES
	TOMA DE MUESTRA		TOTAL	
	SI	NO		
CONFIRMADO POR LABORATORIO	5916	0	5,916	7,322
CONFIRMADO POR ANTIGENO	34	888	922	
CONFIRMADO POR ASOCIACIÓN	16	75	91	
CONFIRMADO POR DICTAMINACIÓN	38	355	393	
INVALIDO	3	0	3	564
NO REALIZADO	75	0	75	
SOSPECHOSO	56	430	486	
NEGATIVO	1990	0	1,990	2,178
NEGATIVO ANTIGENO	2	186	188	
TOTAL GENERAL	8,128	1,748	9,876	10,064



COVID-19 Sinaloa: Casos y Defunciones en Embarazadas y Menores de 18 años

EMBARAZADAS CON SARS-COV2 <small>Registrados en Plataforma SINAVE/SISVER</small>	Casos	Defunciones
SSA	248	6
IMSS	318	3
IMSS-OPORTUNIDADES	25	0
SEDENA	9	0
ISSSTE	11	0
SEMAR	6	0
MUNICIPAL	2	0
HOSPITAL MARGARITA MAZA DE JUAREZ	0	0
ESTATAL	5	0
HOSPITAL CIVIL DE CULIACAN	0	0
PRIVADA	1	0
CLINICA HOSPITAL CULIACAN S. A. DE C. V.	0	0
HOSPITAL MARINA MAZATLAN	0	0
HOSPITAL ANGELES CULIACAN	0	0
MEDICA DE LA CIUDAD	0	1
Total	625	10

MENORES DE 18 AÑOS POSITIVOS A SARS-CoV-2	Casos	Defunciones
SSA	1,122	5
IMSS	1,128	15
IMSS-OPORTUNIDADES	59	1
SEDENA	10	0
ISSSTE	42	1
SEMAR	7	0
MUNICIPAL	5	0
HOSPITAL MARGARITA MAZA DE JUAREZ	0	0
ESTATAL	26	0
HOSPITAL CIVIL DE CULIACAN	0	0
PRIVADA	16	0
CLINICA HOSPITAL CULIACAN S. A. DE C. V.	0	0
HOSPITAL MARINA MAZATLAN	0	0
HOSPITAL ANGELES CULIACAN	0	0
MEDICA DE LA CIUDAD	0	0
Total	2415	22

NUEVA
NORMALIDAD



COVID-19 Sinaloa:

Casos confirmados en personal de la salud por Institución



NUEVA NORMALIDAD

SARS-CoV-2 POR INSTITUCION Y PERSONAL DE LA SALUD <small>Registrados en Plataforma SINAVE/SISVER</small>	MEDICOS	ENFERMERAS	OTROS TRABAJADORES DE LA SALUD	LABORATORISTAS	DENTISTAS	TOTAL
SSA	758	906	748	56	70	2,538
IMSS	790	1,428	1,116	71	23	3,428
IMSS-OPORTUNIDADES	41	50	30	2	1	124
SEDENA	3	4	7	1	0	15
ISSSTE	167	318	160	22	7	674
SEMAR	9	22	5	2	2	40
MUNICIPAL	14	11	13	0	0	38
HOSPITAL MARGARITA MAZA DE JUAREZ	14	11	13	0	0	38
ESTATAL	91	46	24	2	0	163
HOSPITAL CIVIL DE CULIACAN	91	46	24	2	0	163
PRIVADA	43	21	18	5	1	88
CLINICA HOSPITAL CULIACAN S. A. DE C. V.	1	0	0	0	0	1
HOSPITAL MARINA MAZATLAN	5	12	15	4	0	36
HOSPITAL ANGELES CULIACAN	6	1	1	0	0	8
MEDICA DE LA CIUDAD	4	1	0	0	0	5
Total	1,916	2,806	2,121	161	104	7,108

CONFIRMADOS DEL AREA DE LA SALUD <small>Registrados en Plataforma SINAVE/SISVER</small>	Hasta el día de Hoy	DEFUNCION
MEDICOS	1,916	53
ENFERMERAS	2,806	18
OTROS TRABAJADORES DE LA SALUD	2,121	20
LABORATORISTAS	161	2
DENTISTAS	104	2
Total	7,108	95





DIRECCIÓN DE PREVENCIÓN Y PROMOCIÓN DE LA SALUD
SUBDIRECCIÓN DE VIGILANCIA EPIDEMIOLÓGICA

SALUD

SECRETARÍA DE SALUD

