



SERVICIOS DE SALUD DE SINALOA

SUBDIRECCIÓN DE VIGILANCIA EPIDEMIOLÓGICA



VIERNES, 10 DE MARZO DEL 2023

27/FEB/2020 AL 10/MAR/2023, 1107 DÍAS TRANSCURRIDOS DE COVID-19 EN SINALOA

COVID-19 SINALOA

COMUNICADO TECNICO DIARIO

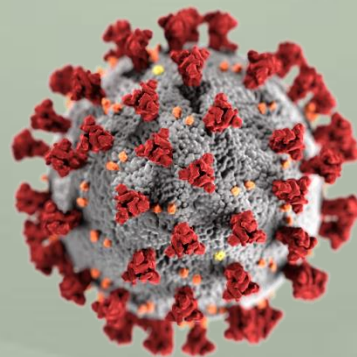

Nota: Este comunicado contiene información preliminar y sus datos pueden variar sin previo aviso, datos presentados disponibles a la fecha y corte especificados.



Dr. Rafael Martínez Rocha
Jefe de Depto. De Vigilancia
Epidemiológica
Servicios de Salud de Sinaloa



SALUD

SECRETARÍA DE SALUD

DGE

DIRECCIÓN GENERAL
DE EPIDEMIOLOGÍA

PLATAFORMA SINAVE/SISVER



SITUACION GENERAL EN EL ESTADO DE SINALOA POR SARS-COV 2



SERVICIOS DE SALUD DE SINALOA SUBDIRECCION DE EPIDEMIOLOGIA

SINALOA , PLATAFORMA DE VIGILANCIA EPIDEMIOLOGICA COVID-19

MUNICIPIOS	NOTIFICADOS ACUMULADO AL 10/mar/2023			RESULTADO FINAL						
	AMBOS GENEROS	FEMENINOS	MASCULINOS	RESULTADO NEGATIVO	RESULTADO INFLUENZA	OTROS DX	POSITIVO SARS-CoV-2	SOSPECHOSOS	DEFUNCION (+) Sars-CoV-2	CASOS ACTIVOS *
AHOME	67,595	38,491	29,104	35,852	92	510	30,006	3	1,739	86
CHOIX	983	527	456	474	12	16	473	0	49	2
EL FUERTE	6,254	3,542	2,712	2,807	152	57	3,301	0	289	1
GUASAVE	42,955	24,814	18,141	22,144	143	670	15,555	3	1,071	22
SINALOA	3,310	1,864	1,446	1,905	12	59	1,192	0	154	1
ANGOSTURA	2,958	1,637	1,321	1,325	11	19	1,557	0	173	1
MOCORITO	1,823	989	834	995	15	31	734	0	111	0
SALVADOR ALVARADO	8,721	5,068	3,653	4,357	26	44	4,190	0	288	9
BADIRAGUATO	2,472	1,388	1,084	1,449	551	48	908	0	42	0
CULIACAN	211,383	123,455	87,928	118,412	260	2,094	84,978	20	3,592	263
NAVOLATO	11,106	6,379	4,727	5,616	23	104	5,049	0	352	7
COSALA	1,341	682	659	604	10	15	514	0	16	0
ELOTA	3,815	2,088	1,727	2,184	10	37	1,470	0	69	0
SAN IGNACIO	808	450	358	405	0	13	377	0	31	0
CONCORDIA	649	337	312	306	79	7	310	0	48	1
MAZATLAN	69,431	39,032	30,399	38,802	98	560	27,470	3	1,676	52
ESCUINAPA	4,611	2,623	1,988	2,064	32	106	2,235	0	159	2
ROSARIO	3,692	1,961	1,731	1,527	6	39	1,991	2	114	1
TOTAL	443,907	255,327	188,580	241,228	1,532	4,429	182,310	31	9,973	448
OTRO ESTADO	7,388	4,295	4,237	6,025	20	5	2,334	9	110	7

NOTIFICADOS

443,907

NEGATIVOS

241,228

POSITIVOS

182,310

SOSPECHOSOS

31

DEFUNCIONES

9,973

HOSPITALIZADOS

21,018

TASAS E INDICES ACUMULADOS

TASA DE INCIDENCIA ESTATAL X 100,000 HABS 5,687

INDICE DE LETALIDAD 5.47%

% POSITIVIDAD 41.1%

INDICE DE HOSPITALIZACION 11.4%



CASOS ACTIVOS*: Caso Confirmado Positivo con fecha de inicio de sintomas en los ultimos 14 dias.



CASOS ACTIVOS POR MUNICIPIO EN EL ESTADO DE SINALOA POR SARS-COV 2



ACTIVOS ESTIMADOS

448

HOSPITALIZADOS 17

AMBULATORIOS 431

CASO ACTIVO: Caso Confirmado Positivo con Fecha de Inicio de Síntomas en los Últimos 14 Días.

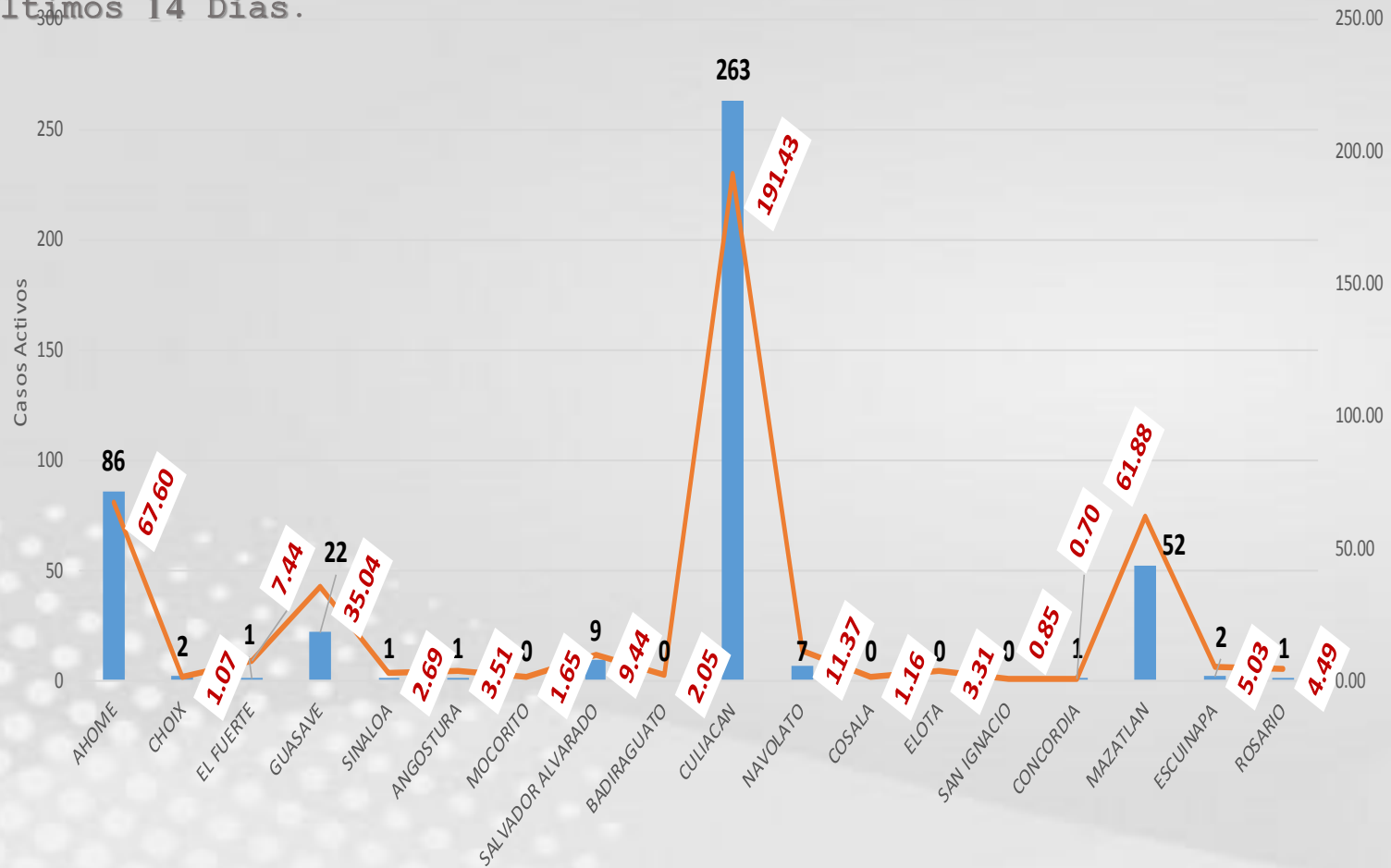

CRONOLOGIA COVID-19, FASES, ETAPAS Y FECHAS

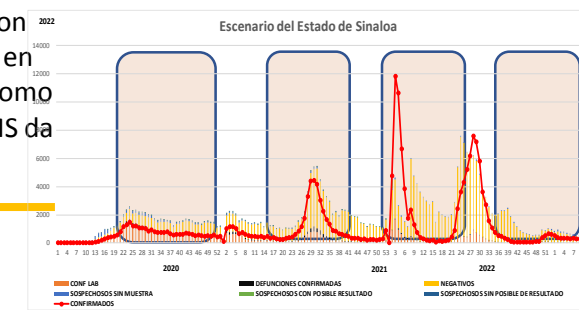
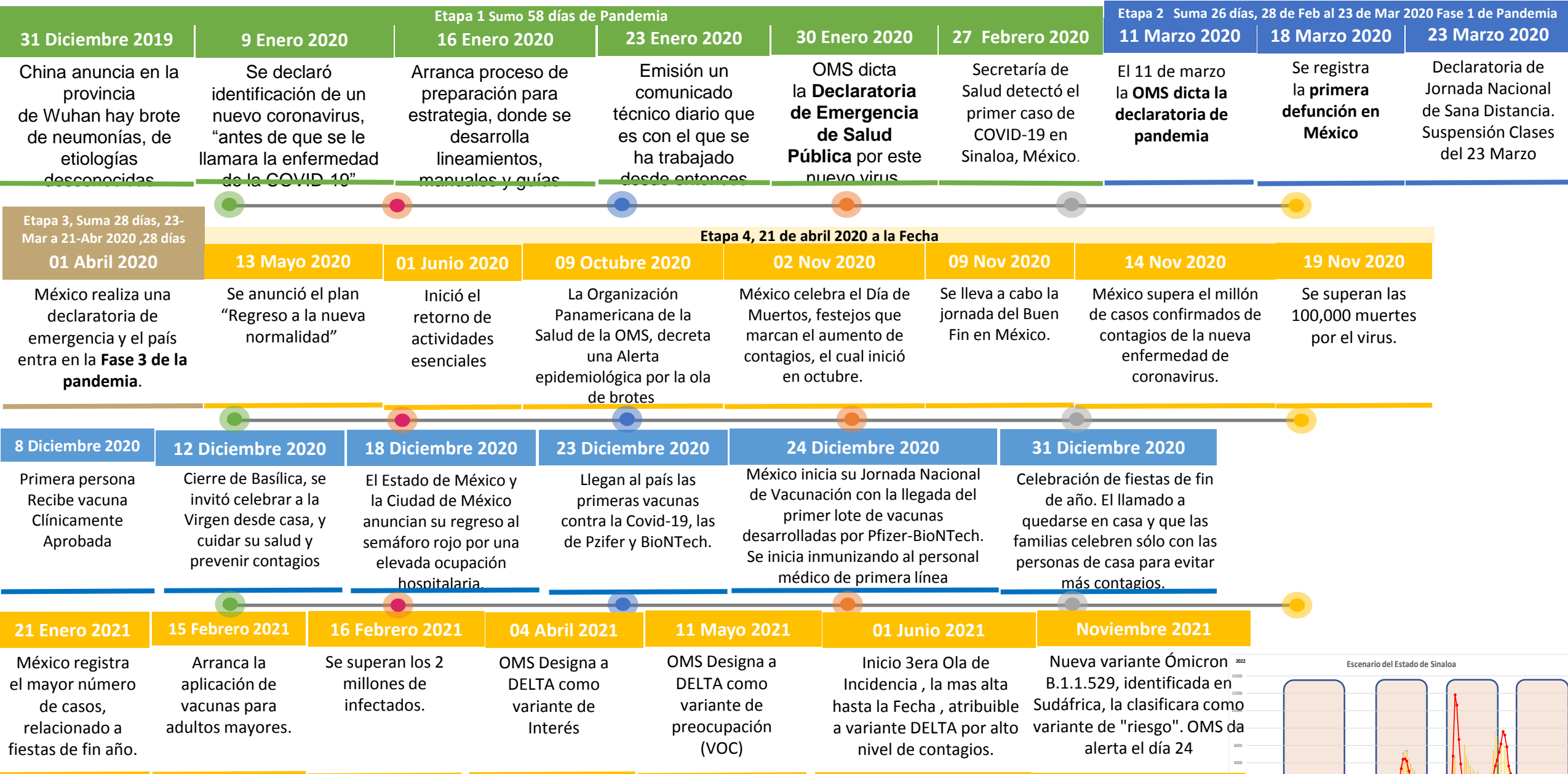

La primera ola empezó cuando inició la epidemia, en febrero de 2020 hasta Septiembre
 La segunda ola epidémica fue en octubre de 2020 y llegó un punto máximo en abril de 2021
 La Tercer ola epidémica Inicio en Junio de 2021 a Noviembre



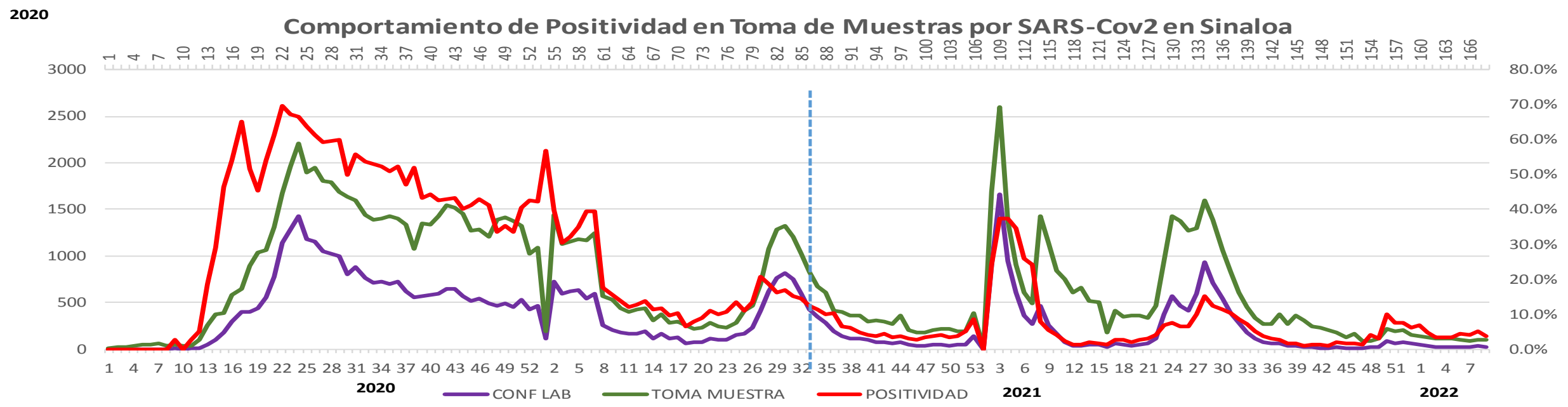
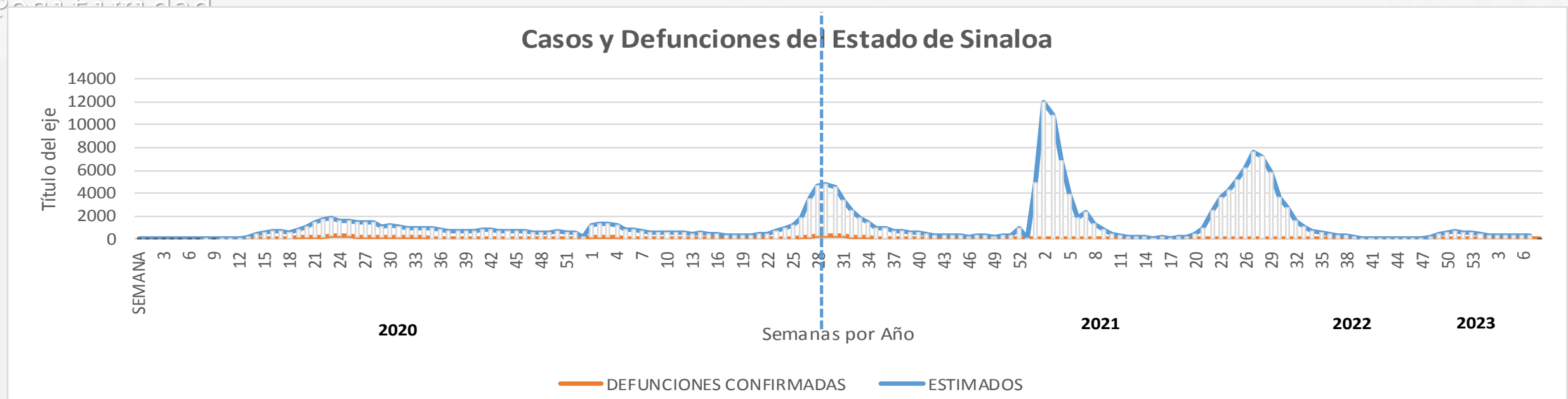



CONFIRMADOS SARS-COV 2 POR LESP EN SINALOA LOS ULTIMOS 10 DIAS



LISTA DE CASOS CONFIRMADOS POR LESP LOS ULTIMOS DIAS POR MUNICIPIO	CONFIRMADOS ACUMULADOS AL CORTE DE HOY 10/mar/2023	VENTANA DE RESPUESTA LESP CONFIRMADOS A SARS-COV-2			CASOS CONFIRMADOS A SARS-COV-2 LOS ULTIMOS 7 DIAS EVOLUCIONADOS EN PLATAFORMA SINAVE/SISVER							Total Casos Confirmados Últimos 10 Días
		09/03/2023	08/03/2023	07/03/2023	06/03/2023	05/03/2023	04/03/2023	03/03/2023	02/03/2023	01/03/2023	28/02/2023	
AHOME	30,006	0	0	0	0	0	0	0	0	1	0	1
CHOIX	473	0	0	0	0	0	0	0	0	0	0	0
EL FUERTE	3,301	0	0	0	0	0	0	0	0	0	0	0
GUASAVE	15,555	0	0	0	0	0	0	0	1	0	0	1
SINALOA	1,192	0	0	0	0	0	0	0	0	0	0	0
ANGOSTURA	1,557	0	0	0	0	0	0	0	0	0	0	0
MOCORITO	734	0	0	0	0	0	0	0	0	0	0	0
SALVADOR ALVARA	4,190	0	0	0	0	0	0	0	0	0	0	0
BADIRAGUATO	908	0	0	0	0	0	0	0	0	0	0	0
CULIACAN	84,978	1	3	2	2	0	0	0	2	0	0	10
NAVOLATO	5,049	0	0	0	0	0	0	0	0	0	0	0
COSALA	514	0	0	0	0	0	0	0	0	0	0	0
ELOTA	1,470	0	0	0	0	0	0	0	0	0	0	0
SAN IGNACIO	377	0	0	0	0	0	0	0	0	0	0	0
CONCORDIA	310	0	0	0	0	0	0	0	0	0	0	0
MAZATLAN	2,235	0	0	0	0	0	0	0	0	0	0	0
ESCUINAPA	27,470	0	0	0	0	0	0	0	0	0	0	0
ROSARIO	1,991	0	0	0	0	0	0	0	0	0	0	0
Total Estado	182,310	1	3	2	2	0	0	0	3	1	0	12
De Otros Estados	2,334	Fuente: Plataforma Nacional SINAVE/SISVER, Preliminar al Corte. Acumulados al 10/mar/2023, Por Municipio. Con Ventana de respuesta considerado referente a los procesos de laboratorio y posible demanda de muestras así como de actualización en Plataforma.										
Total	184,644	de tiempo de 3 días.										

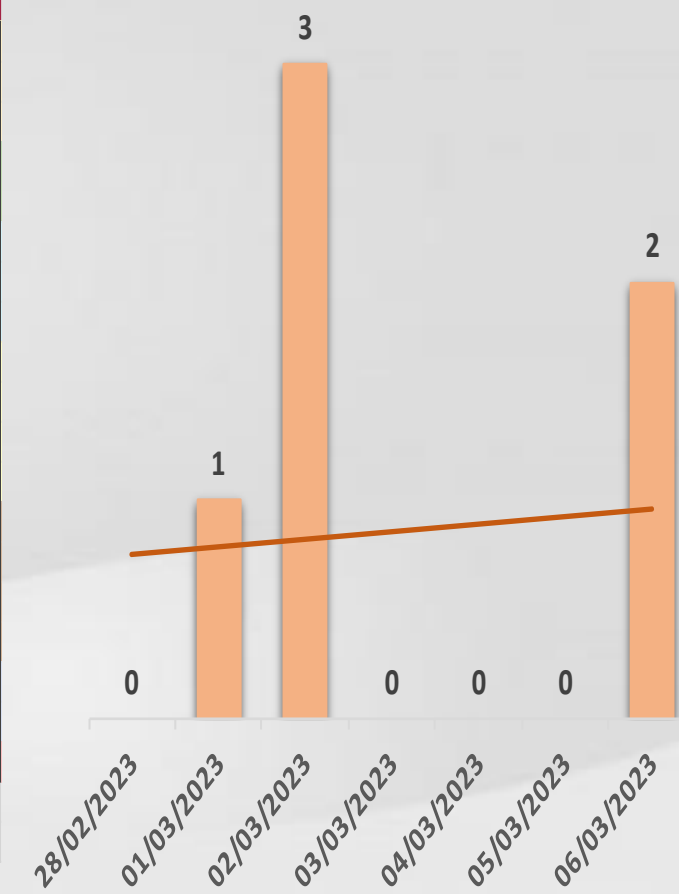



COVID-19 Sinaloa: Defunciones Confirmadas por Laboratorio a SARS-CoV-2



Notificadas por Municipio últimos 10 días.

LISTA DE CASOS DE DEFUNCIONES CONFIRMADAS POR LESP LOS ULTIMOS DIAS POR MUNICIPIO	CONFIRMADOS ACUMULADOS AL CORTE DE HOY 10/mar/2023	VENTANA DE RESPUESTA LESP CONFIRMADOS A SARS-COV-2			CASOS CONFIRMADOS A SARS-COV-2 LOS ULTIMOS 7 DIAS EVOLUCIONADOS EN PLATAFORMA SINAVE/SISVER							Total Defunciones Confirmadas a SARS-Cov2 los Últimos 10 Días	
		09/03/2023	08/03/2023	07/03/2023	06/03/2023	05/03/2023	04/03/2023	03/03/2023	02/03/2023	01/03/2023	28/02/2023		
AHOME	1,739	0	0	1	0	0	0	0	0	1	0	2	
CHOIX	49	0	0	0	0	0	0	0	0	0	0	0	
EL FUERTE	289	0	0	0	0	0	0	0	0	0	0	0	
GUASAVE	1,071	0	0	0	0	0	0	0	0	0	0	0	
SINALOA	154	0	0	0	0	0	0	0	0	0	0	0	
ANGOSTURA	173	0	0	0	0	0	0	0	0	0	0	0	
MOCORITO	111	0	0	0	0	0	0	0	0	0	0	0	
SALVADOR ALVARADO	288	0	0	0	0	0	0	0	0	0	0	0	
BADIRAGUATO	42	0	0	0	0	0	0	0	0	0	0	0	
CULIACAN	3,592	0	0	0	0	0	0	0	0	0	0	0	
NAVOLATO	352	0	0	0	0	0	0	0	0	0	0	0	
COSALA	16	0	0	0	0	0	0	0	0	0	0	0	
ELOTA	69	0	0	0	0	0	0	0	0	0	0	0	
SAN IGNACIO	31	0	0	0	0	0	0	0	0	0	0	0	
CONCORDIA	48	0	0	0	0	0	0	0	0	0	0	0	
MAZATLAN	159	0	0	0	0	0	0	0	0	0	0	0	
ESCUINAPA	1,676	0	0	0	0	0	0	0	0	0	0	0	
ROSARIO	114	0	0	0	0	0	0	0	0	0	0	0	
Total Estado	9,973	0	0	1	0	0	0	0	0	1	0	2	
De Otros Estados	110	<i>Fuente: Plataforma Nacional SINAVE/SISVER, Preliminar al Corte. Acumulados al 10/mar/2023, Por Municipio. Con Ventana de Tiempo de 3 dias.</i>											
Total	10,083												

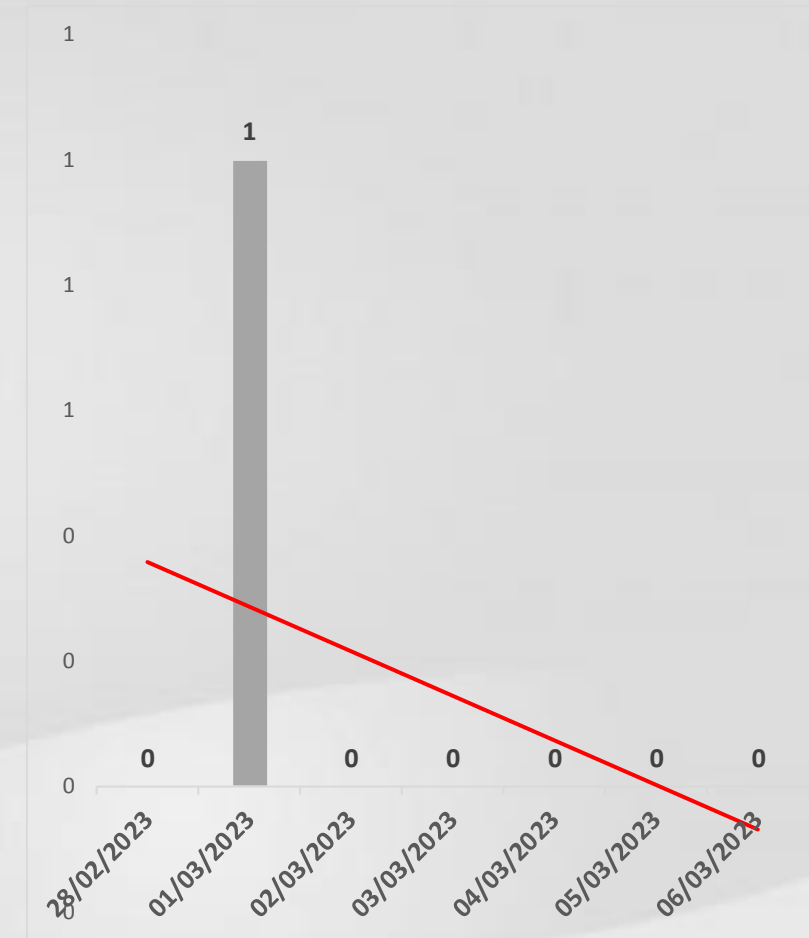

VENTANA DE TIEMPO: Lapso de respuesta considerado referente a los procesos de laboratorio y posible demanda de muestras, certificación por defunción, así como de actualización en Plataforma.

Fuente: Plataforma Nacional SINAVE/SISVER. Jefatura de Depto. De Vigilancia Epidemiológica, Servicios de Salud de Sinaloa.

COVID-19 Sinaloa: Casos y Defunciones Positivas a SARS-CoV-2, por LESPS, Notificadas por Jurisdicción los últimos 10 días.



LISTA DE CASOS CONFIRMADOS POR LESP LOS ULTIMOS DIAS POR MUNICIPIO	CONFIRMADOS ACUMULADOS AL CORTE DE HOY 10/mar/2023	VENTANA DE RESPUESTA LESP CONFIRMADOS A SARS-COV-2			CASOS CONFIRMADOS A SARS-COV-2 LOS ULTIMOS 7 DIAS EVOLUCIONADOS EN PLATAFORMA SINAVE/SISVER							Total Confirmados por LESP en SISVER los Ultimos 10 Dias	
		09/03/2023	08/03/2023	07/03/2023	06/03/2023	05/03/2023	04/03/2023	03/03/2023	02/03/2023	01/03/2023	28/02/2023		
Jurisdicción I, Los Mochis	33,780	0	0	0	0	0	0	0	0	1	0	1	
Jurisdicción II, Guasave	16,747	0	0	0	0	0	0	0	1	0	0	1	
Jurisdicción III, Guamuchil	6,481	0	0	0	0	0	0	0	0	0	0	0	
Jurisdicción IV, Culiacán	90,935	1	3	2	2	0	0	0	2	0	0	10	
Jurisdicción V, Mazatlán	2,361	0	0	0	0	0	0	0	0	0	0	0	
Jurisdicción VI, Escuinapa	32,006	0	0	0	0	0	0	0	0	0	0	0	
Total Estado	182,310	1	3	2	2	0	0	0	3	1	0	12	



LISTA DE DEFUNCIONES ULTIMOS DIAS POR JURISDICIONES	DEFUNCIONES ACUMULADAS AL CORTE DE HOY 10/mar/2023	VENTANA DE RESPUESTA LESP CONFIRMADOS A SARS-COV-2			DEFUNCIONES CONFIRMADAS A SARS-COV-2 LOS ULTIMOS 7 DIAS EVOLUCIONADOS EN PLATAFORMA SINAVE/SISVER							Total Evoluciones a Defuncion en los Ultimos 10 Dias	
		09/03/2023	08/03/2023	07/03/2023	06/03/2023	05/03/2023	04/03/2023	03/03/2023	02/03/2023	01/03/2023	28/02/2023		
Jurisdicción I, Los Mochis	2,077	0	0	1	0	0	0	0	0	1	0	2	
Jurisdicción II, Guasave	1,225	0	0	0	0	0	0	0	0	0	0	0	
Jurisdicción III, Guamuchil	572	0	0	0	0	0	0	0	0	0	0	0	
Jurisdicción IV, Culiacán	3,986	0	0	0	0	0	0	0	0	0	0	0	
Jurisdicción V, Mazatlán	116	0	0	0	0	0	0	0	0	0	0	0	
Jurisdicción VI, Escuinapa	1,997	0	0	0	0	0	0	0	0	0	0	0	
Total Estado	9,973	0	0	1	0	0	0	0	0	1	0	2	

VENTANA DE TIEMPO: Lapso de respuesta considerado referente a los procesos de laboratorio y posible demanda de muestras, certificación por defunción, así como de actualización en Plataforma.

COVID-19 Sinaloa: Defunciones Confirmadas por Laboratorio, Asociación y Dictaminación a SARS-CoV-2 Notificadas al Estado.



COVID 19, SINALOA: DEFUNCIONES POR ASOCIACION Y DICTAMINACION CLINICA EPIDEMIOLOGICA

CLASIFICACION FINAL DE DEFUNCIONES AL 10/mar/2023	TOMA DE MUESTRA		TOTAL	TOTAL DEFUNCIONES
	SI	NO		
CONFIRMADO POR LABORATORIO	7,739	0	7,739	10,083
CONFIRMADO POR ANTIGENO	152	1,527	1,679	
CONFIRMADO POR ASOCIACION	22	99	121	
CONFIRMADO POR DICTAMINACION	43	501	544	
INVALIDO	4	0	4	474
NO REALIZADO	83	0	83	
SOSPECHOSO	45	342	387	
NEGATIVO	2,813	0	2,813	3,521
NEGATIVO ANTIGENO	19	689	708	
TOTAL	10,920	3,158	14,078	14,078

CLASIFICACION FINAL DE PRUEBAS SARS COV2 DE DEFUNCIONES

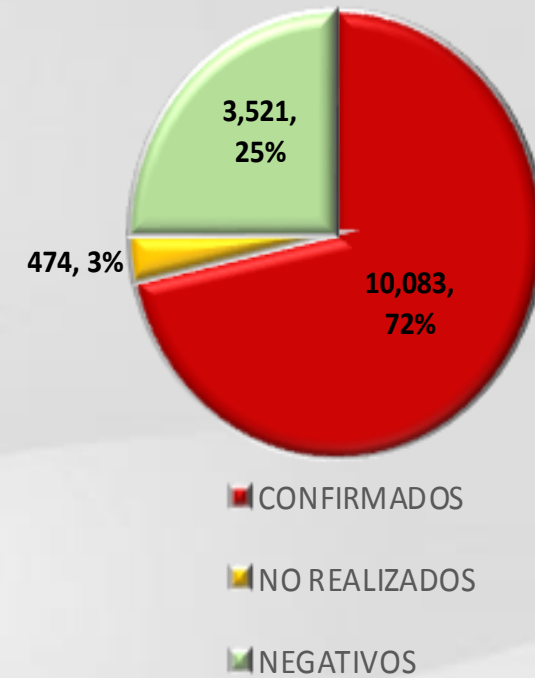

COVID-19 Sinaloa: Casos confirmados en personal de la salud por Institución



SARS-CoV-2 POR INSTITUCION Y	MEDICOS	ENFERMERAS	OTROS TRABAJADORES	LABORATORISTAS	DENTISTAS	TOTAL
SSA	1,348	1,553	1,427	104	142	4,574
IMSS	1,766	3,005	2,600	163	67	7,601
IMSS-OPORTUNIDADES	115	124	84	2	5	330
SEDENA	7	5	9	2	0	23
ISSSTE	504	727	342	40	19	1,632
SEMAR	19	29	12	2	2	64
MUNICIPAL	14	11	13	0	0	38
ESTATAL	107	60	35	4	0	206
PRIVADA	209	185	756	14	15	1,179
PEMEX	0	0	0	0	0	0
CRUZ ROJA	0	0	0	0	0	0
UNIVERSITARIO	1	0	0	0	0	1
TOTAL	4,090	5,699	5,278	331	250	15,648
	26.1%	36.4%	33.7%	2.1%	1.6%	100.0%

CONFIRMADOS DEL AREA DE LA SALUD	CASOS	DEFUNCIONES
MEDICOS	4,090	69
ENFERMERAS	5,699	20
OTROS TRABAJADORES DE LA SALUD	5,278	24
LABORATORISTAS	331	3
DENTISTAS	250	4
TOTAL	15,648	120



CUADROS ACUMULADOS CONFIRMADOS A SARS-COV 2 POR INSTITUCION EN EL ESTADO DE SINALOA



CONFIRMADOS A SARS-COV2	CASOS	DEFUNCIONES
SSA	33,396	1,867
IMSS	100,739	5,871
IMSS-OPORTUNIDADES	2,538	95
SEDENA	776	83
ISSSTE	7,696	1,534
SEMAR	601	36
MUNICIPAL	237	16
ESTATAL	1,129	299
PRIVADA	37,495	281
PEMEX	7	1
CRUZ ROJA	0	0
UNIVERSITARIO	1	0
TOTAL	184,615	10,083

EMBARAZADAS POSITIVAS A SARS-COV2	CASOS	DEFUNCIONES
SSA	440	12
IMSS	1,196	6
IMSS-OPORTUNIDADES	71	0
SEDENA	14	0
ISSSTE	53	0
SEMAR	9	0
MUNICIPAL	2	0
ESTATAL	18	0
PRIVADA	426	2
PEMEX	0	0
CRUZ ROJA	0	0
UNIVERSITARIO	0	0
TOTAL	2,229	20

HOSPITALIZADOS CONFIRMADOS A SARS-COV2	CASOS HOSPITALIZADOS	DEFUNCIONES HOSPITALIZADOS
SSA	4,964	1,863
IMSS	10,419	5,825
IMSS-OPORTUNIDADES	257	93
SEDENA	329	81
ISSSTE	3,063	1,530
SEMAR	254	36
MUNICIPAL	64	16
ESTATAL	574	299
PRIVADA	1,093	281
PEMEX	1	1
CRUZ ROJA	0	0
UNIVERSITARIO	0	0
TOTAL	21,018	10,025

MENORES DE 18 AÑOS CONFIRMADOS A SARS-COV2	CASOS	DEFUNCIONES
SSA	3,067	8
IMSS	5,144	24
IMSS-OPORTUNIDADES	252	1
SEDENA	54	0
ISSSTE	211	2
SEMAR	27	0
MUNICIPAL	5	0
ESTATAL	47	0
PRIVADA	3,532	1
PEMEX	0	0
CRUZ ROJA	0	0
UNIVERSITARIO	0	0
TOTAL	12,339	36



COVID-19 SINALOA

COMUNICADO TECNICO DIARIO



Dr. Macondo Montoya Parra.
Subdirector De Vigilancia Epidemiológica.

Dr. Rafael Martínez Rocha.
Jefe de Depto. De Vigilancia Epidemiológica.

Dr. Carlos Alberto Carlón Núñez.
Coordinador Estatal SISVER.



SALUD

SECRETARÍA DE SALUD

DGE

DIRECCIÓN GENERAL
DE EPIDEMIOLOGÍA

PLATAFORMA SINAVE/SISVER

Notificación de Eventos Emergentes con Impacto Epidemiológico al
667 758-70-00, ext. 40413.

E-mail: epidesin@yahoo.com.mx

Blvd. Alfonso Zaragoza Maytorena n° 2204, edificio "A", tercer piso,
Fraccionamiento Bonanzas, C.P. 80020, Culiacán, Sinaloa.



Bitácora diaria de CTD Covid-19 en
http://saludsinaloa.gob.mx/index.php/coronavirus_/
Apartado "Panorama Epidemiológico de COVID-19"