



SERVICIOS DE SALUD DE SINALOA

SUBDIRECCIÓN DE VIGILANCIA EPIDEMIOLÓGICA

COVID-19 SINALOA

Comunicado Técnico Diario

NUEVA
NORMALIDAD

miércoles, 10 de febrero de 2021

SALUD

SECRETARÍA DE SALUD



Dr. José Pablo Güémez Alvarez

Jefe de Depto. De Vigilancia Epidemiologica

Servicios de Salud de Sinaloa

Nota: Este comunicado contiene información preliminar y sus datos pueden variar sin previo aviso, datos presentados disponibles a la fecha y corte especificados.

TABLA POR MUNICIPIO DE RESIDENCIA DEL PACIENTE

SUBDIRECCION DE EPIDEMIOLOGIA

SINALOA , PLATAFORMA DE VIGILANCIA EPIDEMIOLOGICA COVID-19

Municipios	Notificados en Plataforma	Acumulados al 10/feb/2021		RESULTADO FINAL						Total Activos*
	Num.-	Femeninos	Masculinos	RESULTADO NEGATIVO	RESULTADO INFLUENZA	OTROS DX	POSITIVO SARS-CoV-2	SOSPECHOSOS	DEFUNCION (+) Sars-CoV-2	
AHOME	9,584	5,126	4,458	4,742	30	251	4,351	210	906	111
CHOIX	216	103	113	96	2	7	106	5	14	0
EL FUERTE	905	451	454	434	1	31	424	15	122	5
GUASAVE	9,830	5,412	4,418	3,910	4	1,524	4,262	130	588	44
SINALOA	971	473	498	487	0	46	425	13	73	6
ANGOSTURA	618	283	335	206	0	26	385	1	107	2
MOCORITO	349	168	181	153	0	24	171	1	57	3
SALVADOR ALVARADO	1,931	996	935	711	0	66	1,143	11	195	19
BADIRAGUATO	428	226	202	208	0	41	176	3	22	1
CULIACÁN	31,787	17,296	14,491	14,502	9	3,094	13,849	333	1,751	288
NAVOLATO	2,124	1,167	957	1,006	4	163	920	31	166	17
COSALÁ	295	172	123	72	0	144	77	2	5	1
ELOTA	245	116	129	106	1	37	97	4	22	4
SAN IGNACIO	117	56	61	54	0	6	57	0	13	0
CONCORDIA	137	60	77	47	0	13	77	0	25	1
ESCUINAPA	682	376	306	252	0	54	374	2	72	1
MAZATLÁN	10,866	5,746	5,120	4,417	1	1,419	4,950	79	731	86
ROSARIO	461	222	239	188	1	38	219	15	38	2
Total	71,546	38,449	33,097	31,591	53	6,984	32,063	855	4,907	591
Otro Estado	430	174	256	192	0	30	195	13	43	

Fuente: Plataforma Nacional SISVER, Preliminar al Corte. Acumulados al 10/feb/2021 , Por Lugar de Residencia.

CASOS ACTIVOS*: Caso Confirmado Positivo con fecha de inicio de síntomas en los últimos 14 días.



COVID-19 SINALOA: Resumen de Casos

27 feb - al miércoles, 10 de febrero de 2021

Confirmados Acumulados 32,259	Casos Sospechosos Estudiados 71,980	Negativos Acumulados 31,784
--	--	--

Casos Confirmados Activos* 593	Defunciones 4,950
---	------------------------------------

* CASO ACTIVO: Caso Confirmado Positivo con Fecha de Inicio de Sintomas en los Ultimos 14 Dias



349 Dias

[27/02/2020 - 10/02/2021]

Dias de COVID-19 en SINALOA



Casos Confirmados* Activos, de COVID-19 por Municipio al día de hoy 10/feb/2021

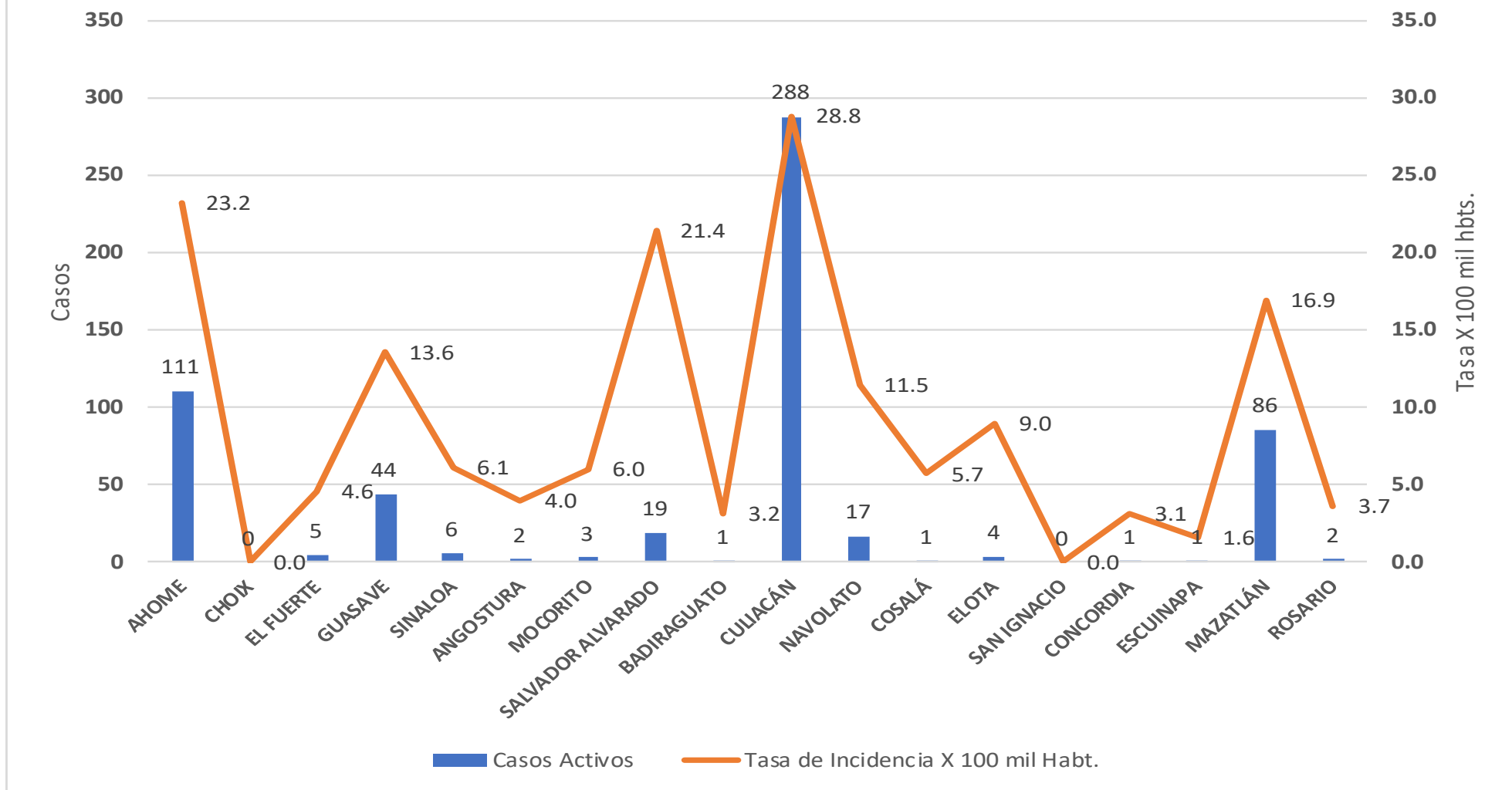



INCIDENCIA DE CASOS ACTIVOS POR MUNICIPIO

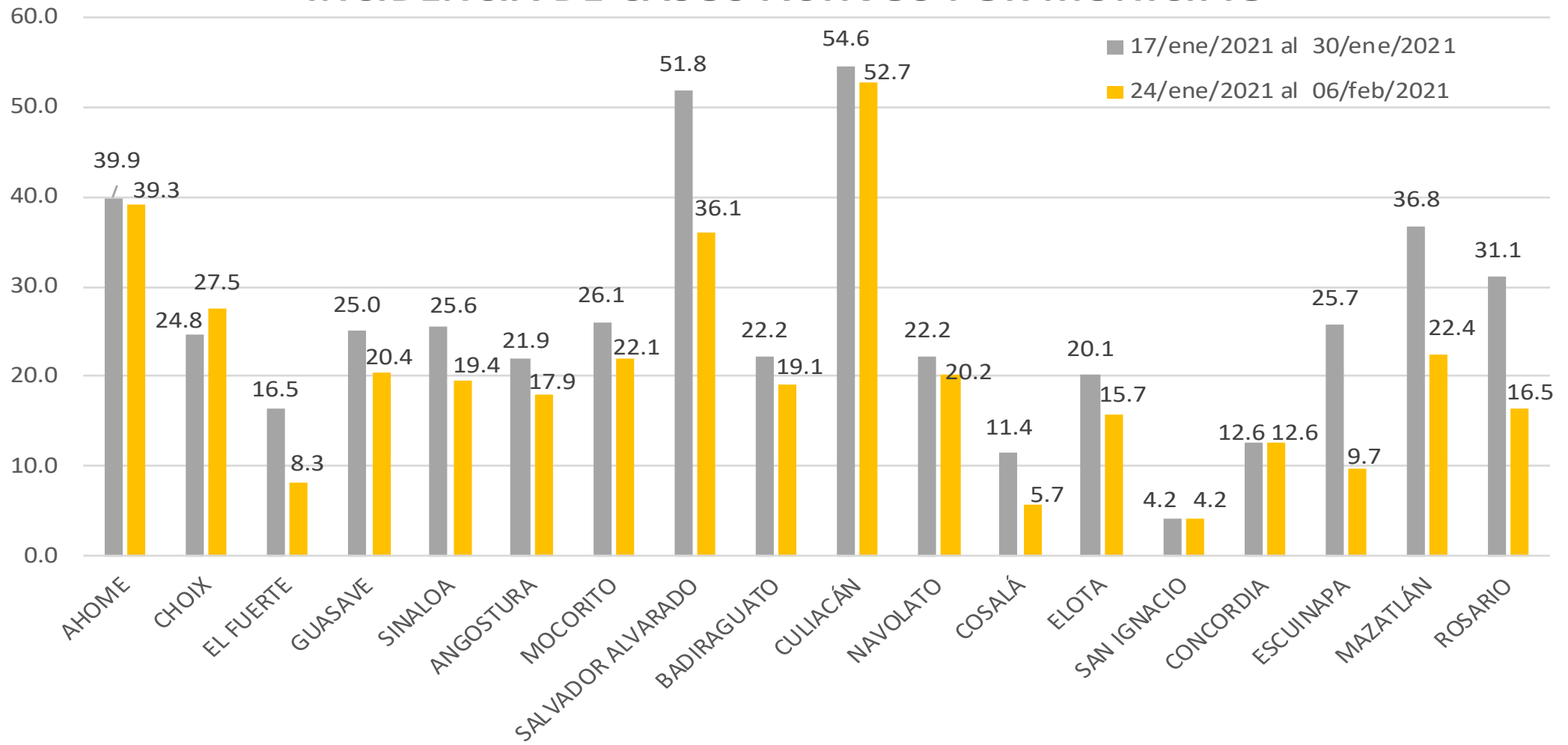

COVID-19 Sinaloa: Casos positivos, sospechosos y negativos

71,980 Personas
Notificadas

45.4% Positividad
Semana 5/2021

**NUEVA
NORMALIDAD**

Escenario del Estado de Sinaloa

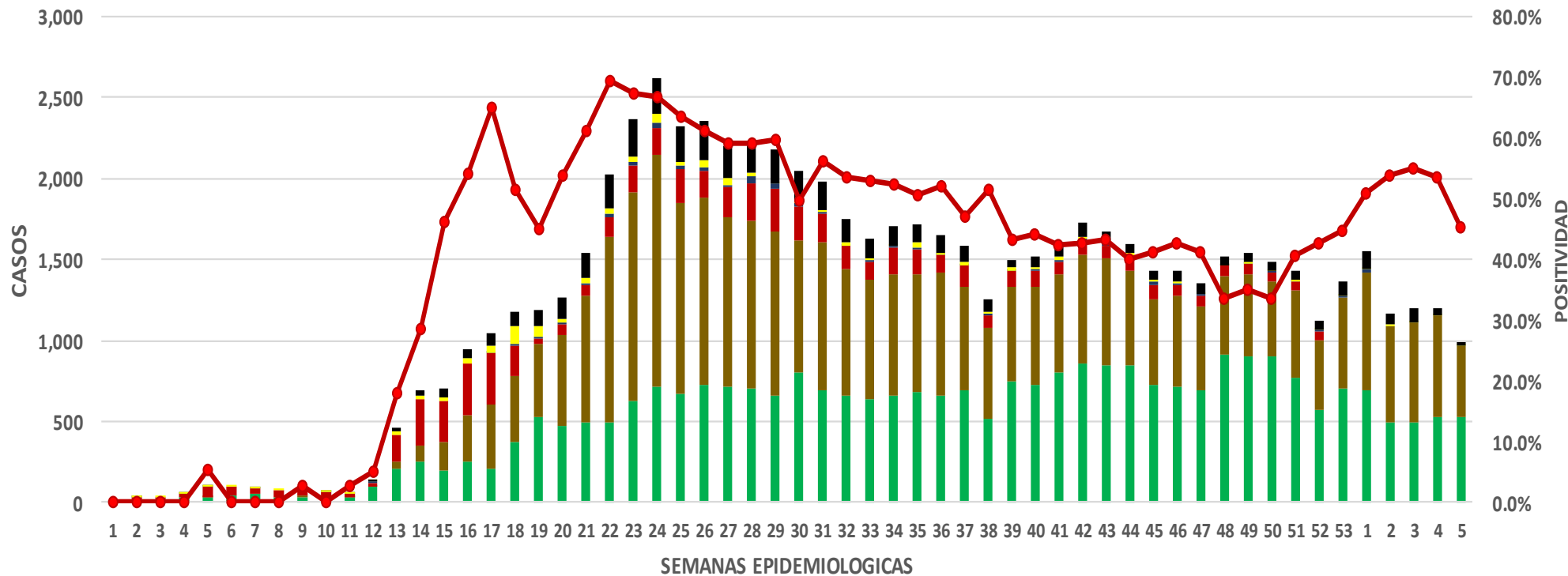

■ NEGATIVOS ■ CONFIRMADOS ■ SOSP SIN MUESTRA
■ SOSP CON POSIBILIDAD DE RESULTADO ■ SOSP SIN POSIBILIDAD DE RESULTADO ■ DEFUNCIONES CONFIRMADAS
● Positividad



COVID-19 Sinaloa: Casos Estimados, Defunciones, Demanda Diagnostica y Positividad

**NUEVA
NORMALIDAD**

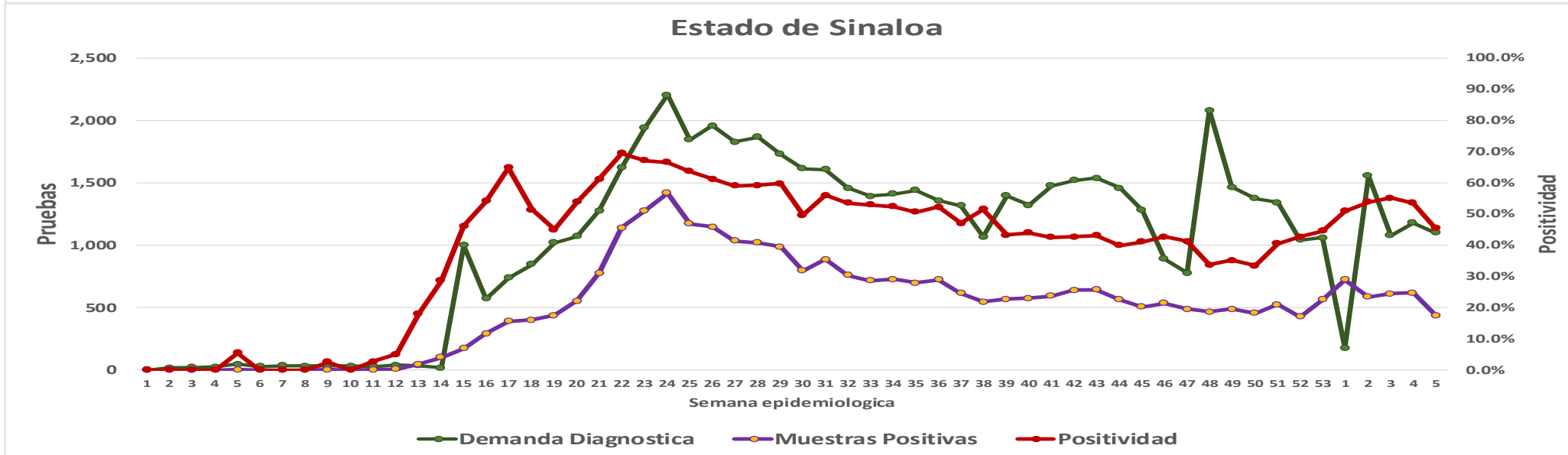
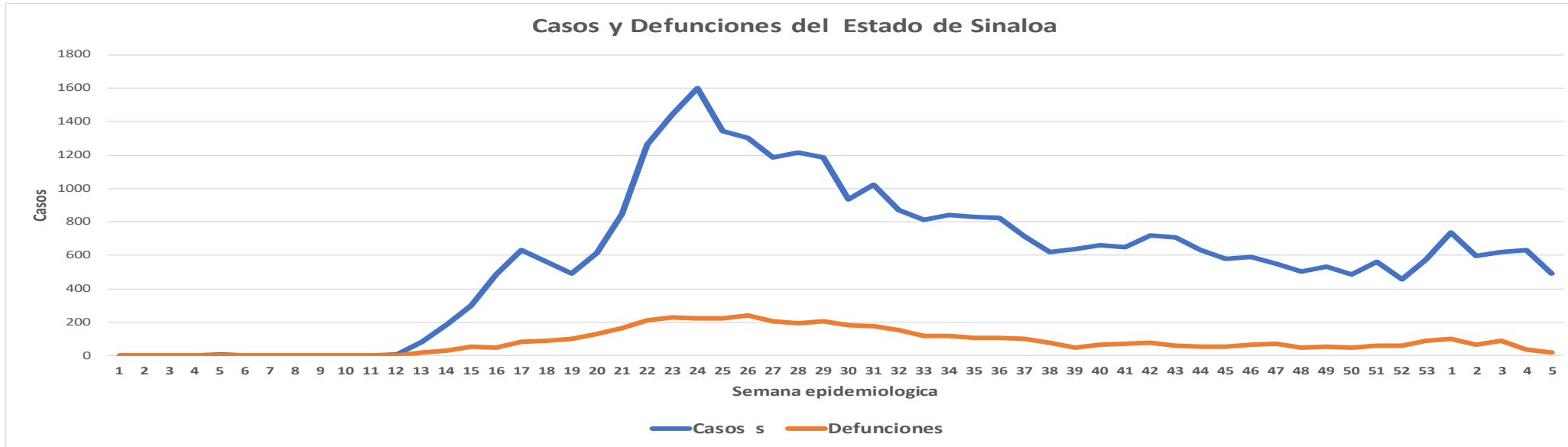

COVID-19 Sinaloa: Casos Positivos a SARS-CoV-2, por LESPS Notificados los últimos 7 días.

CASOS CONFIRMADOS A SARS-CoV-2 SEGÚN MUNICIPIO LOS ULTIMOS 7 DIAS POR LESPS	10/02/2021 Acum. Hasta el día de hoy	CASOS CONFIRMADOS A SARS-COV-2 LOS ULTIMOS 7 DIAS POR LESPS							Total de Casos Confirmados Ultimos 7 Dias
		Registrados en Plataforma SINAVE/SISVER							
		09/02/2021	08/02/2021	07/02/2021	06/02/2021	05/02/2021	04/02/2021	03/02/2021	
AHOME	4,351	3	19	29	2	4	19	25	101
CHOIX	106	0	0	0	0	0	2	0	2
EL FUERTE	424	0	1	0	0	0	2	1	4
GUASAVE	4,262	19	1	2	6	5	7	4	44
SINALOA	425	0	0	0	0	5	1	1	7
ANGOSTURA	385	0	1	0	1	0	3	0	5
MOCORITO	171	1	0	0	0	1	2	0	4
SALVADOR ALVARADO	1,143	5	4	1	4	0	5	2	21
BADIRAGUATO	176	0	1	0	1	0	0	0	2
CULIACAN	13,849	28	49	1	21	68	64	43	274
NAVOLATO	920	5	1	0	0	5	4	1	16
COSALA	77	0	0	0	0	1	0	0	1
ELOTA	97	0	2	0	1	0	0	1	4
SAN IGNACIO	57	0	0	0	0	0	0	0	0
CONCORDIA	77	0	0	0	1	1	0	0	2
ESCUINAPA	374	0	0	0	3	1	0	0	4
MAZATLAN	4,950	14	13	3	17	8	0	10	65
ROSARIO	219	0	0	0	2	1	0	0	3
Total Estado	32,063	75	92	36	59	100	109	88	559

**NUEVA
NORMALIDAD**



COVID-19 Sinaloa: Casos y Defunciones Positivas a SARS-CoV-2, por LESPS, Notificadas los últimos 7 días.

NUEVA
NORMALIDAD

CASOS POSITIVOS A SARS-CoV-2 SEGÚN JURISDICCION LOS ULTIMOS 7 DIAS	10/02/2021 Acum. Hasta el día de hoy	CASOS POSITIVOS A SARS-COV-2 LOS ULTIMOS 7 DIAS							Total de Casos Confirmados Ultimos 7 Dias
		Registrados en Plataforma SINAVE/SISVER							
		09/02/2021	08/02/2021	07/02/2021	06/02/2021	05/02/2021	04/02/2021	03/02/2021	
Jurisdiccion I, Los Mochis	4,881	3	20	29	2	4	23	26	107
Jurisdiccion II, Guasave	4,687	19	1	2	6	10	8	5	51
Jurisdiccion III, Guamuchil	1,699	6	5	1	5	1	10	2	30
Jurisdiccion IV, Culiacan	14,945	33	51	1	22	73	68	44	292
Jurisdiccion V, Elota	231	0	2	0	1	1	0	1	5
Jurisdiccion VI, Mazatlan	5,620	14	13	3	23	11	0	10	74
Total Estado	32,063	75	92	36	59	100	109	88	559

BASE SISVER									
DEFUNCIONES POSITIVAS A SARS-CoV-2 POR JURISDICCION LOS ULTIMOS 7 DIAS	10/02/2021 Acum. Hasta el día de hoy	DEFUNCIONES POSITIVAS A SARS-COV-2 LOS ULTIMOS 7 DIAS							Total de Casos Confirmados Ultimos 7 Dias
		Registrados en Plataforma SINAVE/SISVER							
		09/02/2021	08/02/2021	07/02/2021	06/02/2021	05/02/2021	04/02/2021	03/02/2021	
Jurisdiccion I, Los Mochis	1,042	2	0	1	1	1	1	3	9
Jurisdiccion II, Guasave	661	0	2	1	2	2	0	1	8
Jurisdiccion III, Guamuchil	359	0	2	0	0	1	1	0	4
Jurisdiccion IV, Culiacan	1,939	0	2	2	2	4	3	3	16
Jurisdiccion V, Elota	40	0	0	0	0	0	0	1	1
Jurisdiccion VI, Mazatlan	866	0	1	3	1	3	1	3	12
Total Estado	4,907	2	7	7	6	11	6	11	50



COVID-19 Sinaloa: Defunciones Confirmadas por Laboratorio a SARS-CoV-2 Notificadas por Municipio últimos 7 días.

BASE SISVER

DEFUNCIONES POSITIVAS A SARS-CoV-2 SEGÚN MUNICIPIO LOS ULTIMOS 7 DIAS	10/02/2021 Acum. Hasta el día de hoy	DEFUNCIONES POSITIVAS A SARS-COV-2 LOS ULTIMOS 7 DIAS							Total de Casos Confirmados Ultimos 7 Dias
		Registrados en Plataforma SINAVE/SISVER							
		09/02/2021	08/02/2021	07/02/2021	06/02/2021	05/02/2021	04/02/2021	03/02/2021	
AHOME	906	2	0	1	1	1	1	2	8
CHOIX	14	0	0	0	0	0	0	0	0
EL FUERTE	122	0	0	0	0	0	0	1	1
GUASAVE	588	0	1	1	1	2	0	1	6
SINALOA	73	0	1	0	1	0	0	0	2
ANGOSTURA	107	0	1	0	0	1	0	0	2
MOCORITO	57	0	0	0	0	0	0	0	0
SALVADOR ALVARADO	195	0	1	0	0	0	1	0	2
BADIRAGUATO	22	0	0	0	0	0	0	0	0
CULIACAN	1,751	0	2	2	2	4	3	2	15
NAVOLATO	166	0	0	0	0	0	0	1	1
COSALA	5	0	0	0	0	0	0	0	0
ELOTA	22	0	0	0	0	0	0	1	1
SAN IGNACIO	13	0	0	0	0	0	0	0	0
CONCORDIA	25	0	0	0	0	0	0	0	0
ESCUINAPA	72	0	0	0	0	0	0	0	0
MAZATLAN	731	0	1	3	1	3	1	3	12
ROSARIO	38	0	0	0	0	0	0	0	0
Total Estado	4,907	2	7	7	6	11	6	11	50
Otros Defunciones Otros Estados	28								
Total Defunciones en el EDO	4,935								

NUEVA NORMALIDAD



COVID-19 Sinaloa: Defunciones Confirmadas por Laboratorio, Asociación o Dictaminación a SARS-CoV-2 Notificadas al Estado.

NUEVA
NORMALIDAD

COVID-19, SINALOA: DEFUNCIONES POR ASOCIACION Y DICTAMINACION CLINICA EPIDEMIOLOGICA

CLASIFICACION FINAL DEFUNCIONES	Informacion hasta: 10/02/2021			TOTAL DEFUNCIONES
	TOMA DE MUESTRA		TOTAL	
	SI	NO		
CONFIRMADO POR LABORATORIO	4703	0	4,703	4,950
CONFIRMADO POR ANTIGENO	4	120	124	
CONFIRMADO POR ASOCIACIÓN	14	51	65	
CONFIRMADO POR DICTAMINACIÓN	8	50	58	
INVALIDO	3	0	3	729
NO REALIZADO	101	0	101	
SOSPECHOSO	55	570	625	
NEGATIVO	1444	0	1,444	1,476
NEGATIVO ANTIGENO	0	32	32	
TOTAL GENERAL	6,332	791	7,123	7,155



COVID-19 Sinaloa: Casos y Defunciones en Embarazadas y Menores de 18 años

NUEVA
NORMALIDAD

EMBARAZADAS CON SARS-COV2 Registrados en Plataforma SINAVE/SISVER	Casos	Defunciones
SSA	112	3
IMSS	111	1
IMSS-OPORTUNIDADES	10	0
SEDENA	8	0
ISSSTE	8	0
SEMAR	4	0
MUNICIPAL	2	0
HOSPITAL MARGARITA MAZA DE JUAREZ	2	0
ESTATAL	5	0
HOSPITAL CIVIL DE CULIACAN	5	0
PRIVADA	1	1
CLINICA HOSPITAL CULIACAN S. A. DE C. V.	0	0
HOSPITAL MARINA MAZATLAN	0	0
HOSPITAL ANGELES CULIACAN	0	0
MEDICA DE LA CIUDAD	1	1
Total	261	5

MENORES DE 18 AÑOS POSITIVOS A SARS-CoV-2	Casos	Defunciones
SSA	437	5
IMSS	129	7
IMSS-OPORTUNIDADES	6	1
SEDENA	1	0
ISSSTE	19	1
SEMAR	4	0
MUNICIPAL	2	0
HOSPITAL MARGARITA MAZA DE JUAREZ	2	0
ESTATAL	23	0
HOSPITAL CIVIL DE CULIACAN	22	0
PRIVADA	8	0
CLINICA HOSPITAL CULIACAN S. A. DE C. V.	0	0
HOSPITAL MARINA MAZATLAN	0	0
HOSPITAL ANGELES CULIACAN	5	0
MEDICA DE LA CIUDAD	1	0
Total	629	14



COVID-19 Sinaloa:

Casos confirmados en personal de la salud por Institución



NUEVA NORMALIDAD

SARS-CoV-2 POR INSTITUCION Y PERSONAL DE LA SALUD <small>Registrados en Plataforma SINAVE/SISVER</small>	MEDICOS	ENFERMERAS	OTROS TRABAJADORES DE LA SALUD	LABORATORISTAS	DENTISTAS	TOTAL
SSA	627	753	559	46	46	2,031
IMSS	659	1,235	871	60	16	2,841
IMSS-OPORTUNIDADES	39	40	24	2	1	106
SEDENA	3	4	6	1	0	14
ISSSTE	139	281	134	20	8	582
SEMAR	7	22	5	2	2	38
MUNICIPAL	13	11	12	0	0	36
HOSPITAL MARGARITA MAZA DE JUAREZ	13	11	12	0	0	36
ESTATAL	81	46	24	2	0	153
HOSPITAL CIVIL DE CULIACAN	81	46	24	2	0	153
PRIVADA	39	21	15	5	1	81
CLINICA HOSPITAL CULIACAN S. A. DE C. V.	1	0	0	0	0	1
HOSPITAL MARINA MAZATLAN	5	12	12	4	0	33
HOSPITAL ANGELES CULIACAN	5	1	1	0	0	7
MEDICA DE LA CIUDAD	4	1	0	0	0	5
Total	1,607	2,413	1,650	138	74	5,882

CONFIRMADOS DEL AREA DE LA SALUD <small>Registrados en Plataforma SINAVE/SISVER</small>	Hasta el día de Hoy	DEFUNCION
MEDICOS	1,607	41
ENFERMERAS	2,413	12
OTROS TRABAJADORES DE LA SALUD	1,650	15
LABORATORISTAS	138	1
DENTISTAS	74	2
Total	5,882	71





DIRECCIÓN DE PREVENCIÓN Y PROMOCIÓN DE LA SALUD
SUBDIRECCIÓN DE VIGILANCIA EPIDEMIOLÓGICA

SALUD

SECRETARÍA DE SALUD

