



SERVICIOS DE SALUD DE SINALOA

SUBDIRECCIÓN DE VIGILANCIA EPIDEMIOLÓGICA

COVID-19 SINALOA

Comunicado Técnico Diario

NUEVA
NORMALIDAD

martes, 10 de agosto de 2021

SALUD

SECRETARÍA DE SALUD



Dr. José Pablo Güémez Alvarez

Jefe de Depto. De Vigilancia Epidemiologica

Servicios de Salud de Sinaloa

Nota: Este comunicado contiene información preliminar y sus datos pueden variar sin previo aviso, datos presentados disponibles a la fecha y corte especificados.

TABLA POR MUNICIPIO DE RESIDENCIA DEL PACIENTE

SUBDIRECCION DE EPIDEMIOLOGIA

SINALOA , PLATAFORMA DE VIGILANCIA EPIDEMIOLOGICA COVID-19

Municipios	Notificados en Plataforma	Acumulados al 10/ago/2021		RESULTADO FINAL						Total Activos*
	Num.-	Femeninos	Masculinos	RESULTADO NEGATIVO	RESULTADO INFLUENZA	OTROS DX	POSITIVO SARS-CoV-2	SOSPECHOSOS	DEFUNCION (+) Sars-CoV-2	
AHOME	19,961	11,048	8,913	11,135	30	241	8,413	142	1,255	426
CHOIX	491	238	253	231	2	10	247	1	31	10
EL FUERTE	2,289	1,242	1,047	1,125	1	41	1,107	15	190	76
GUASAVE	14,290	7,911	6,379	6,794	4	1,496	5,888	108	761	274
SINALOA	1,234	614	620	651	0	49	530	4	94	17
ANGOSTURA	1,206	623	583	545	0	26	632	3	139	31
MOCORITO	692	362	330	357	0	24	309	2	70	23
SALVADOR ALVARADO	3,533	1,920	1,613	1,840	0	58	1,628	7	245	68
BADIRAGUATO	1,115	623	492	593	0	67	453	2	29	37
CULIACÁN	63,173	35,308	27,865	32,806	9	3,648	26,444	266	2,673	863
NAVOLATO	4,953	2,727	2,226	2,627	4	183	2,116	23	261	119
COSALÁ	727	381	346	288	0	194	240	5	9	59
ELOTA	1,629	898	731	898	1	44	683	3	44	68
SAN IGNACIO	452	250	202	161	0	7	284	0	24	6
CONCORDIA	316	161	155	140	0	-2	158	2	33	3
MAZATLAN	20,075	10,976	9,099	8,802	1	1,607	9,515	150	1,178	233
ESCUINAPA	2,070	1,152	918	766	0	70	1,229	5	102	58
ROSARIO	2,097	1,087	1,010	816	1	56	1,218	6	79	55
Total	140,303	77,521	62,782	70,575	53	7,819	61,094	744	7,217	2,426
Otro Estado	735	294	441	355	0	45	326	9	73	

Fuente: Plataforma Nacional SISVER, Preliminar al Corte. Acumulados al 10/ago/2021 , Por Lugar de Residencia.

CASOS ACTIVOS*: Caso Confirmado Positivo con fecha de inicio de sintomas en los ultimos 14 dias.



COVID-19 SINALOA: Resumen de Casos

27 febrero 2020 - al martes, 10 de agosto de 2021

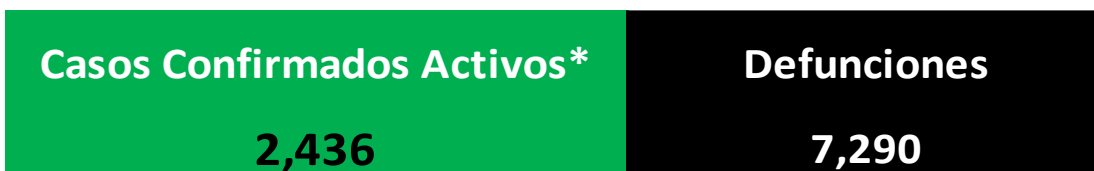
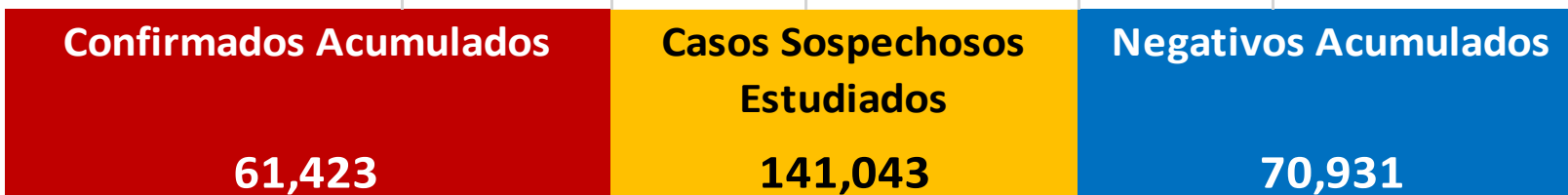

* CASO ACTIVO: Caso Confirmado Positivo con Fecha de Inicio de Sintomas en los Ultimos 14 Dias



530 Dias

[27/02/2020 - 10/08/2021]

Dias de COVID-19 en SINALOA



Casos Confirmados* Activos, de COVID-19 por Municipio al día de hoy 10/ago/2021

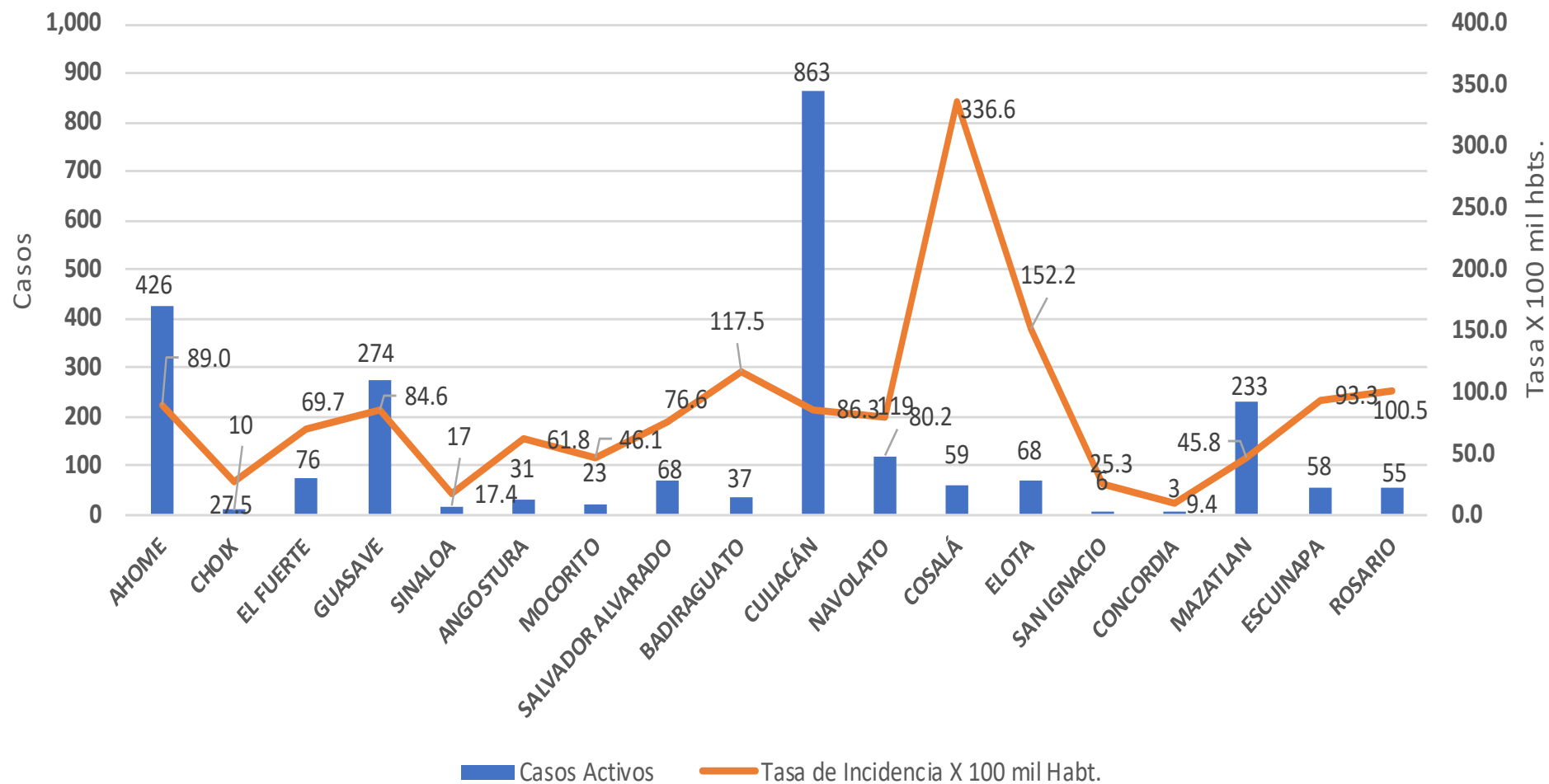



INCIDENCIA DE CASOS ACTIVOS POR MUNICIPIO

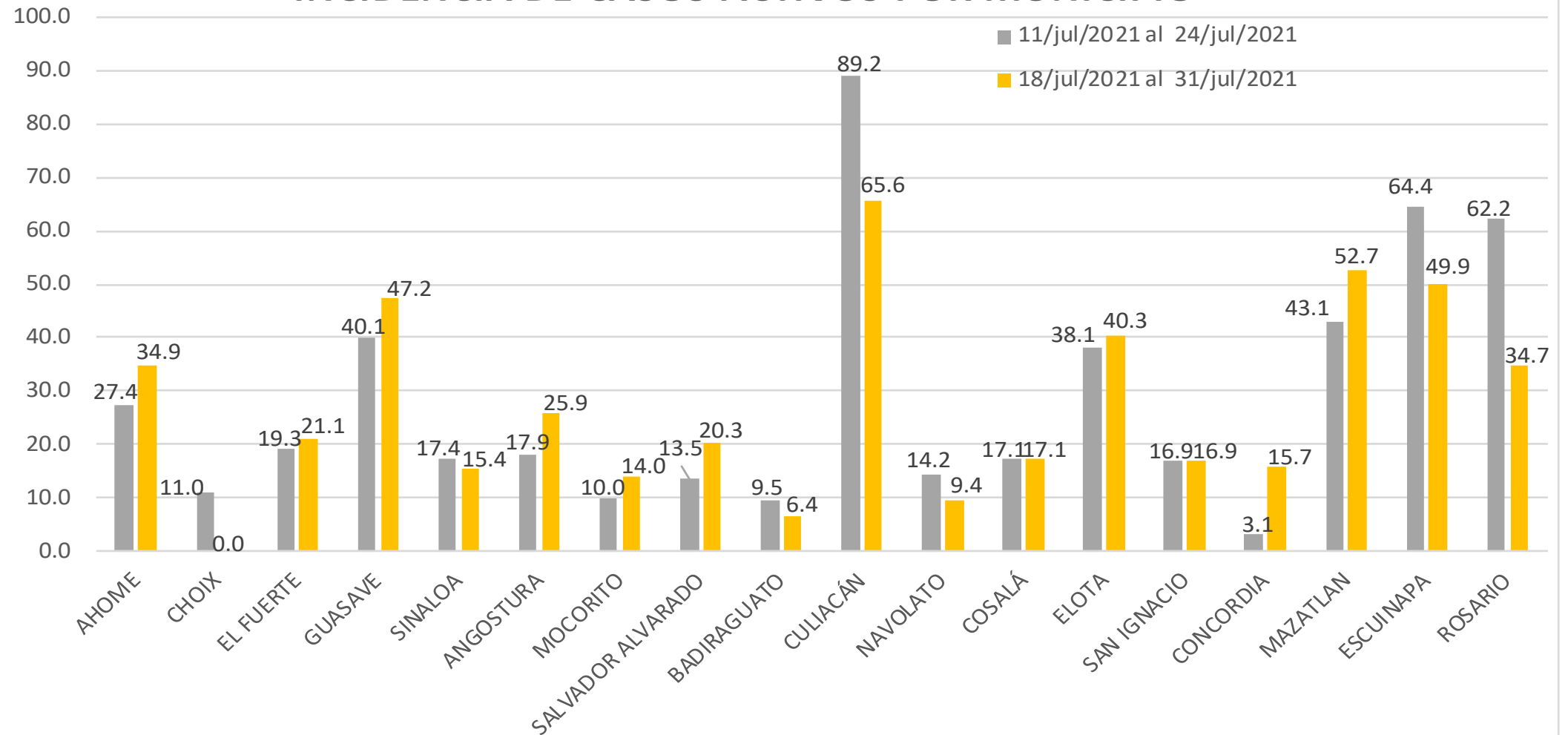

COVID-19 Sinaloa: Casos positivos, sospechosos y negativos

141,043 Personas Notificadas

62.4% Positividad Semana 30/2021

Escenario del Estado de Sinaloa

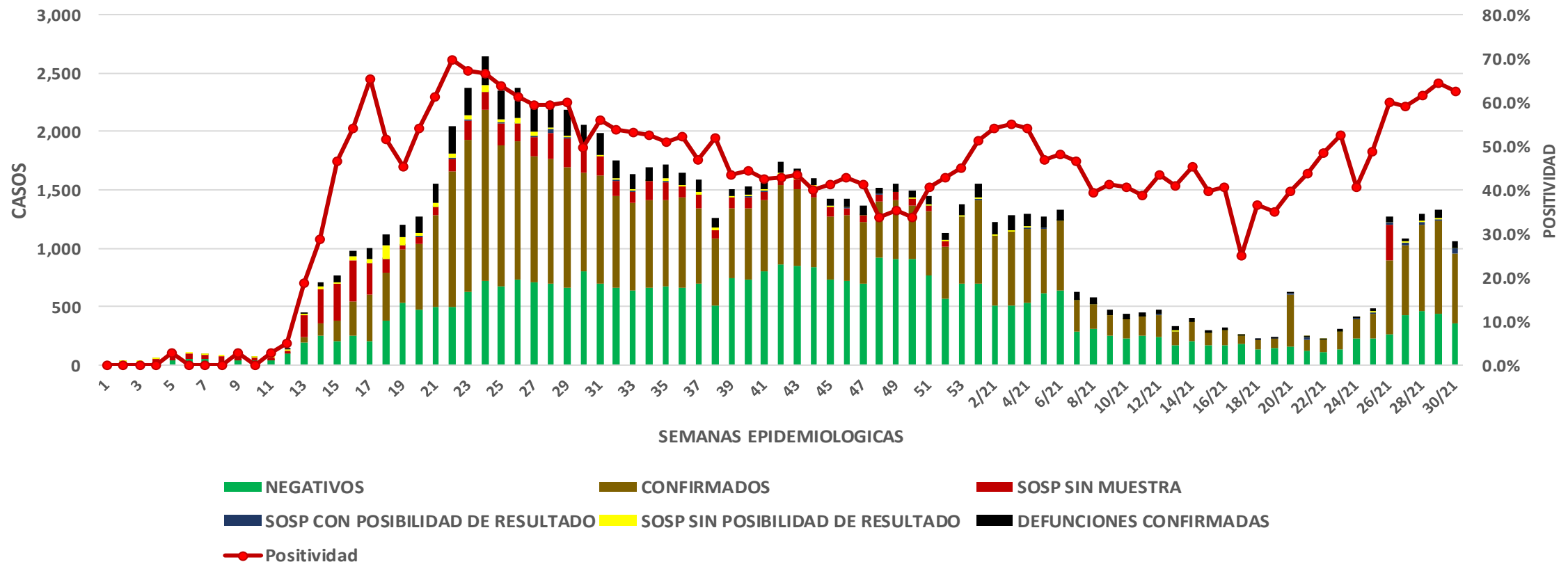

COVID-19 Sinaloa: Casos Estimados, Defunciones, Demanda Diagnostica y Positividad

**NUEVA
NORMALIDAD**

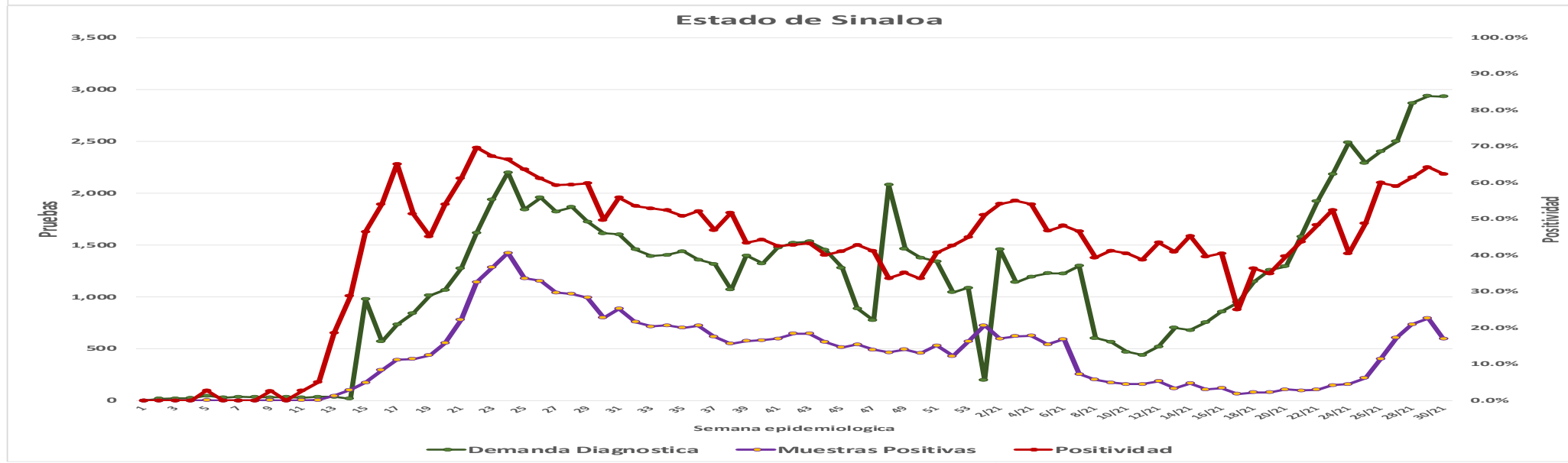
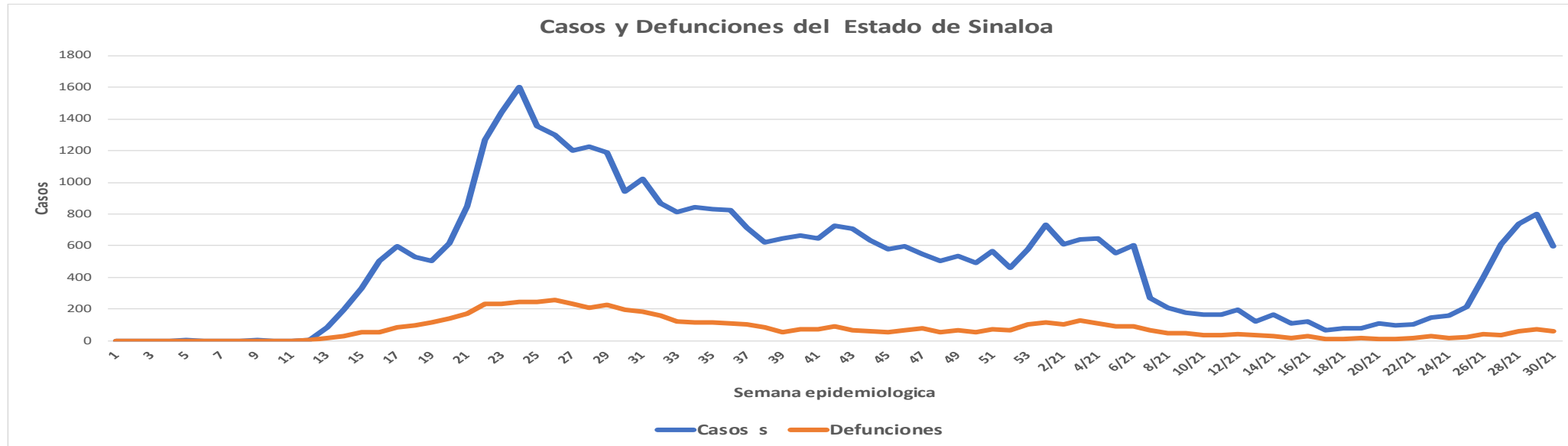

Fuente: Plataforma Nacional SINAVE/SISVER, Acumulados al 10/ago/2021; Dr. José P. Güémez A.



COVID-19 Sinaloa: Casos Positivos a SARS-CoV-2, por LESPS Notificados los últimos 7 días.

**NUEVA
NORMALIDAD**

CASOS CONFIRMADOS A SARS-CoV-2 SEGÚN MUNICIPIO LOS ULTIMOS 7 DIAS POR LESPS	10/08/2021 Acum. Hasta el día de hoy	CASOS CONFIRMADOS A SARS-COV-2 LOS ULTIMOS 7 DIAS POR LESPS							Total de Casos Confirmados Ultimos 7 Dias
		Registrados en Plataforma SINAVE/SISVER							
		09/08/2021	08/08/2021	07/08/2021	06/08/2021	05/08/2021	04/08/2021	03/08/2021	
AHOME	8,413	4	16	2	17	36	8	5	88
CHOIX	247	0	0	0	0	0	0	0	0
EL FUERTE	1,107	0	0	1	2	1	1	2	7
GUASAVE	5,888	13	28	10	4	18	2	0	75
SINALOA	530	7	1	3	0	1	2	1	15
ANGOSTURA	632	0	1	0	0	1	0	1	3
MOCORITO	309	0	2	1	0	3	0	1	7
SALVADOR ALVARADO	1,628	0	1	0	0	1	0	4	6
BADIRAGUATO	453	0	0	0	0	0	0	0	0
CULIACAN	26,444	9	31	33	16	20	24	22	155
NAVOLATO	2,116	0	1	1	1	1	0	2	6
COSALA	240	1	0	0	0	0	0	0	1
ELOTA	683	0	0	1	5	1	0	0	7
SAN IGNACIO	284	0	0	0	0	0	0	0	0
CONCORDIA	158	0	1	0	0	1	2	0	4
MAZATLAN	9,515	0	2	28	2	14	46	1	93
ESCUINAPA	1,229	0	0	2	1	1	3	1	8
ROSARIO	1,218	0	0	3	0	0	2	0	5
Total Estado	61,094	34	84	85	48	99	90	40	480
De Otros Estados	326								
	61,420								



COVID-19 Sinaloa: Casos y Defunciones Positivas a SARS-CoV-2, por LESPS, Notificadas los últimos 7 días.

NUEVA
NORMALIDAD

CASOS POSITIVOS A SARS-CoV-2 SEGÚN JURISDICCION LOS ULTIMOS 7 DIAS	10/08/2021 Acum. Hasta el día de hoy	CASOS POSITIVOS A SARS-COV-2 LOS ULTIMOS 7 DIAS							Total de Casos Confirmados Ultimos 7 Dias
		Registrados en Plataforma SINAVE/SISVER							
		09/08/2021	08/08/2021	07/08/2021	06/08/2021	05/08/2021	04/08/2021	03/08/2021	
Jurisdiccion I, Los Mochis	9,767	4	16	3	19	37	9	7	95
Jurisdiccion II, Guasave	6,418	20	29	13	4	19	4	1	90
Jurisdiccion III, Guamuchil	2,569	0	4	1	0	5	0	6	16
Jurisdiccion IV, Culiacan	29,253	10	32	34	17	21	24	24	162
Jurisdiccion V, Mazatlan	10,640	0	3	29	7	16	48	1	104
Jurisdiccion VI, Escuinapa	2,447	0	0	5	1	1	5	1	13
Total Estado	61,094	34	84	85	48	99	90	40	480

BASE SISVER		DEFUNCIONES POSITIVAS A SARS-COV-2 LOS ULTIMOS 7 DIAS							Total de Casos Confirmados Ultimos 7 Dias
DEFUNCIONES POSITIVAS A SARS-CoV-2 POR JURISDICCION LOS ULTIMOS 7 DIAS	10/08/2021 Acum. Hasta el día de hoy	Registrados en Plataforma SINAVE/SISVER							
		09/08/2021	08/08/2021	07/08/2021	06/08/2021	05/08/2021	04/08/2021	03/08/2021	
		Jurisdiccion I, Los Mochis	1,476	0	5	5	3	9	5
Jurisdiccion II, Guasave	855	0	2	1	2	0	2	2	9
Jurisdiccion III, Guamuchil	454	0	0	0	0	0	0	2	2
Jurisdiccion IV, Culiacan	2,972	0	5	11	7	10	11	4	48
Jurisdiccion V, Mazatlan	1,279	0	2	4	1	3	5	2	17
Jurisdiccion VI, Escuinapa	181	0	2	0	1	0	0	1	4
Total Estado	7,217	0	16	21	14	22	23	18	114



COVID-19 Sinaloa: Defunciones Confirmadas por Laboratorio a SARS-CoV-2 Notificadas por Municipio últimos 7 días.

BASE SISVER

DEFUNCIONES POSITIVAS A SARS-CoV-2 SEGÚN MUNICIPIO LOS ULTIMOS 7 DIAS	10/08/2021 Acum. Hasta el día de hoy	DEFUNCIONES POSITIVAS A SARS-COV-2 LOS ULTIMOS 7 DIAS							Total de Casos Confirmados Ultimos 7 Dias
		Registrados en Plataforma SINAVE/SISVER							
		09/08/2021	08/08/2021	07/08/2021	06/08/2021	05/08/2021	04/08/2021	03/08/2021	
AHOME	1,255	0	3	4	2	8	4	7	28
CHOIX	31	0	0	0	0	0	0	0	0
EL FUERTE	190	0	2	1	1	1	1	0	6
GUASAVE	761	0	2	1	2	0	2	1	8
SINALOA	94	0	0	0	0	0	0	1	1
ANGOSTURA	139	0	0	0	0	0	0	0	0
MOCORITO	70	0	0	0	0	0	0	1	1
SALVADOR ALVARADO	245	0	0	0	0	0	0	1	1
BADIRAGUATO	29	0	0	0	0	0	0	0	0
CULIACAN	2,673	0	5	8	5	7	10	4	39
NAVOLATO	261	0	0	3	2	3	1	0	9
COSALA	9	0	0	0	0	0	0	0	0
ELOTA	44	0	0	0	0	0	0	0	0
SAN IGNACIO	24	0	0	0	0	0	1	0	1
CONCORDIA	33	0	0	0	0	0	0	0	0
MAZATLAN	1,178	0	2	4	1	3	4	2	16
ESCUINAPA	102	0	1	0	1	0	0	1	3
ROSARIO	79	0	1	0	0	0	0	0	1
Total Estado	7,217	0	16	21	14	22	23	18	114
Defunciones; Residentes de otros Estados	50								
Total Defunciones en el EDO	7,267								

NUEVA NORMALIDAD



COVID-19 Sinaloa: Defunciones Confirmadas por Laboratorio, Asociación o Dictaminación a SARS-CoV-2 Notificadas al Estado.

COVID-19, SINALOA: DEFUNCIONES POR ASOCIACION Y DICTAMINACION CLINICA EPIDEMIOLOGICA

NUEVA
NORMALIDAD

CLASIFICACION FINAL DEFUNCIONES	Informacion hasta: 10/08/2021			TOTAL DEFUNCIONES
	TOMA DE MUESTRA		TOTAL	
	SI	NO		
CONFIRMADO POR LABORATORIO	5895	0	5,895	7,290
CONFIRMADO POR ANTIGENO	32	879	911	
CONFIRMADO POR ASOCIACIÓN	16	75	91	
CONFIRMADO POR DICTAMINACIÓN	38	355	393	
INVALIDO	3	0	3	554
NO REALIZADO	75	0	75	
SOSPECHOSO	52	424	476	
NEGATIVO	1987	0	1,987	2,174
NEGATIVO ANTIGENO	2	185	187	
TOTAL GENERAL	8,098	1,733	9,831	10,018



COVID-19 Sinaloa: Casos y Defunciones en Embarazadas y Menores de 18 años

EMBARAZADAS CON SARS-COV2 <small>Registrados en Plataforma SINAVE/SISVER</small>	Casos	Defunciones
SSA	243	6
IMSS	314	3
IMSS-OPORTUNIDADES	25	0
SEDENA	9	0
ISSSTE	11	0
SEMAR	6	0
MUNICIPAL	2	0
HOSPITAL MARGARITA MAZA DE JUAREZ	0	0
ESTATAL	5	0
HOSPITAL CIVIL DE CULIACAN	0	0
PRIVADA	1	0
CLINICA HOSPITAL CULIACAN S. A. DE C. V.	0	0
HOSPITAL MARINA MAZATLAN	0	0
HOSPITAL ANGELES CULIACAN	0	0
MEDICA DE LA CIUDAD	0	1
Total	616	10

MENORES DE 18 AÑOS POSITIVOS A SARS-CoV-2	Casos	Defunciones
SSA	1,113	5
IMSS	1,097	14
IMSS-OPORTUNIDADES	57	1
SEDENA	10	0
ISSSTE	41	1
SEMAR	7	0
MUNICIPAL	5	0
HOSPITAL MARGARITA MAZA DE JUAREZ	0	0
ESTATAL	26	0
HOSPITAL CIVIL DE CULIACAN	0	0
PRIVADA	16	0
CLINICA HOSPITAL CULIACAN S. A. DE C. V.	0	0
HOSPITAL MARINA MAZATLAN	0	0
HOSPITAL ANGELES CULIACAN	0	0
MEDICA DE LA CIUDAD	0	0
Total	2372	21

NUEVA
NORMALIDAD



COVID-19 Sinaloa:

Casos confirmados en personal de la salud por Institución



SARS-CoV-2 POR INSTITUCION Y PERSONAL DE LA SALUD <small>Registrados en Plataforma SINAVE/SISVER</small>	MEDICOS	ENFERMERAS	OTROS TRABAJADORES DE LA SALUD	LABORATORISTAS	DENTISTAS	TOTAL
SSA	757	904	748	56	70	2,535
IMSS	786	1,428	1,115	71	23	3,423
IMSS-OPORTUNIDADES	41	50	30	2	1	124
SEDENA	3	4	7	1	0	15
ISSSTE	167	318	160	22	7	674
SEMAR	9	22	5	2	2	40
MUNICIPAL	14	11	13	0	0	38
HOSPITAL MARGARITA MAZA DE JUAREZ	14	11	13	0	0	38
ESTATAL	91	46	24	2	0	163
HOSPITAL CIVIL DE CULIACAN	91	46	24	2	0	163
PRIVADA	43	21	18	5	1	88
CLINICA HOSPITAL CULIACAN S. A. DE C. V.	1	0	0	0	0	1
HOSPITAL MARINA MAZATLAN	5	12	15	4	0	36
HOSPITAL ANGELES CULIACAN	6	1	1	0	0	8
MEDICA DE LA CIUDAD	4	1	0	0	0	5
Total	1,911	2,804	2,120	161	104	7,100

CONFIRMADOS DEL AREA DE LA SALUD <small>Registrados en Plataforma SINAVE/SISVER</small>	Hasta el día de Hoy	DEFUNCION
MEDICOS	1,911	53
ENFERMERAS	2,804	18
OTROS TRABAJADORES DE LA SALUD	2,120	20
LABORATORISTAS	161	2
DENTISTAS	104	2
Total	7,100	95





DIRECCIÓN DE PREVENCIÓN Y PROMOCIÓN DE LA SALUD
SUBDIRECCIÓN DE VIGILANCIA EPIDEMIOLÓGICA

SALUD

SECRETARÍA DE SALUD

