



SERVICIOS DE SALUD DE SINALOA

SUBDIRECCIÓN DE VIGILANCIA EPIDEMIOLÓGICA

COVID-19 SINALOA

Comunicado Técnico Diario

NUEVA
NORMALIDAD

martes, 9 de febrero de 2021

SALUD

SECRETARÍA DE SALUD



Dr. José Pablo Güémez Alvarez

Jefe de Depto. De Vigilancia Epidemiologica

Servicios de Salud de Sinaloa

Nota: Este comunicado contiene información preliminar y sus datos pueden variar sin previo aviso, datos presentados disponibles a la fecha y corte especificados.

TABLA POR MUNICIPIO DE RESIDENCIA DEL PACIENTE

SUBDIRECCION DE EPIDEMIOLOGIA										
SINALOA , PLATAFORMA DE VIGILANCIA EPIDEMIOLOGICA COVID-19										
Municipios	Notificados en Plataforma	Acumulados al 09/feb/2021		RESULTADO FINAL						Total Activos*
	Num.-	Femeninos	Masculinos	RESULTADO NEGATIVO	RESULTADO INFLUENZA	OTROS DX	POSITIVO SARS-CoV-2	SOSPECHOS OS	DEFUNCION (+) Sars-CoV-2	
AHOME	9,536	5,104	4,432	4,733	30	251	4,345	177	904	116
CHOIX	215	102	113	96	2	7	106	4	14	0
EL FUERTE	895	449	446	428	1	30	423	13	122	5
GUASAVE	9,806	5,405	4,401	3,897	4	1,528	4,252	125	587	42
SINALOA	970	472	498	484	0	47	425	14	72	7
ANGOSTURA	618	283	335	206	0	26	385	1	106	3
MOCORITO	347	168	179	152	0	23	170	2	57	3
SALVADOR ALVARADO	1,924	992	932	709	0	67	1,135	13	193	13
BADIRAGUATO	427	226	201	208	0	41	176	2	22	2
CULIACÁN	31,666	17,229	14,437	14,436	9	3,097	13,793	331	1,747	280
NAVOLATO	2,115	1,160	955	999	4	161	915	36	165	15
COSALÁ	295	172	123	72	0	144	77	2	5	1
ELOTA	242	116	126	105	1	37	96	3	22	4
SAN IGNACIO	117	56	61	54	0	6	57	0	13	0
CONCORDIA	137	60	77	47	0	13	77	0	25	1
ESCUINAPA	680	374	306	252	0	54	374	0	72	1
MAZATLÁN	10,815	5,714	5,101	4,401	1	1,402	4,938	73	730	89
ROSARIO	460	222	238	188	1	37	219	15	38	3
Total	71,265	38,304	32,961	31,467	53	6,971	31,963	811	4,894	585
Otro Estado	427	173	254	191	0	31	194	11	43	

Fuente: Plataforma Nacional SISVER, Preliminar al Corte. Acumulados al 09/feb/2021 , Por Lugar de Residencia.

CASOS ACTIVOS*: Caso Confirmado Positivo con fecha de inicio de síntomas en los últimos 14 días.



COVID-19 SINALOA: Resumen de Casos

27 feb - al martes, 9 de febrero de 2021

Confirmados Acumulados 32,158	Casos Sospechosos Estudiados 71,696	Negativos Acumulados 31,659
--	--	--

Casos Confirmados Activos* 587	Defunciones 4,937
---	------------------------------------

* CASO ACTIVO: Caso Confirmado Positivo con Fecha de Inicio de Sintomas en los Ultimos 14 Dias



348 Dias

[27/02/2020 - 09/02/2021]

Dias de COVID-19 en SINALOA



Casos Confirmados* Activos, de COVID-19 por Municipio al día de hoy 09/feb/2021

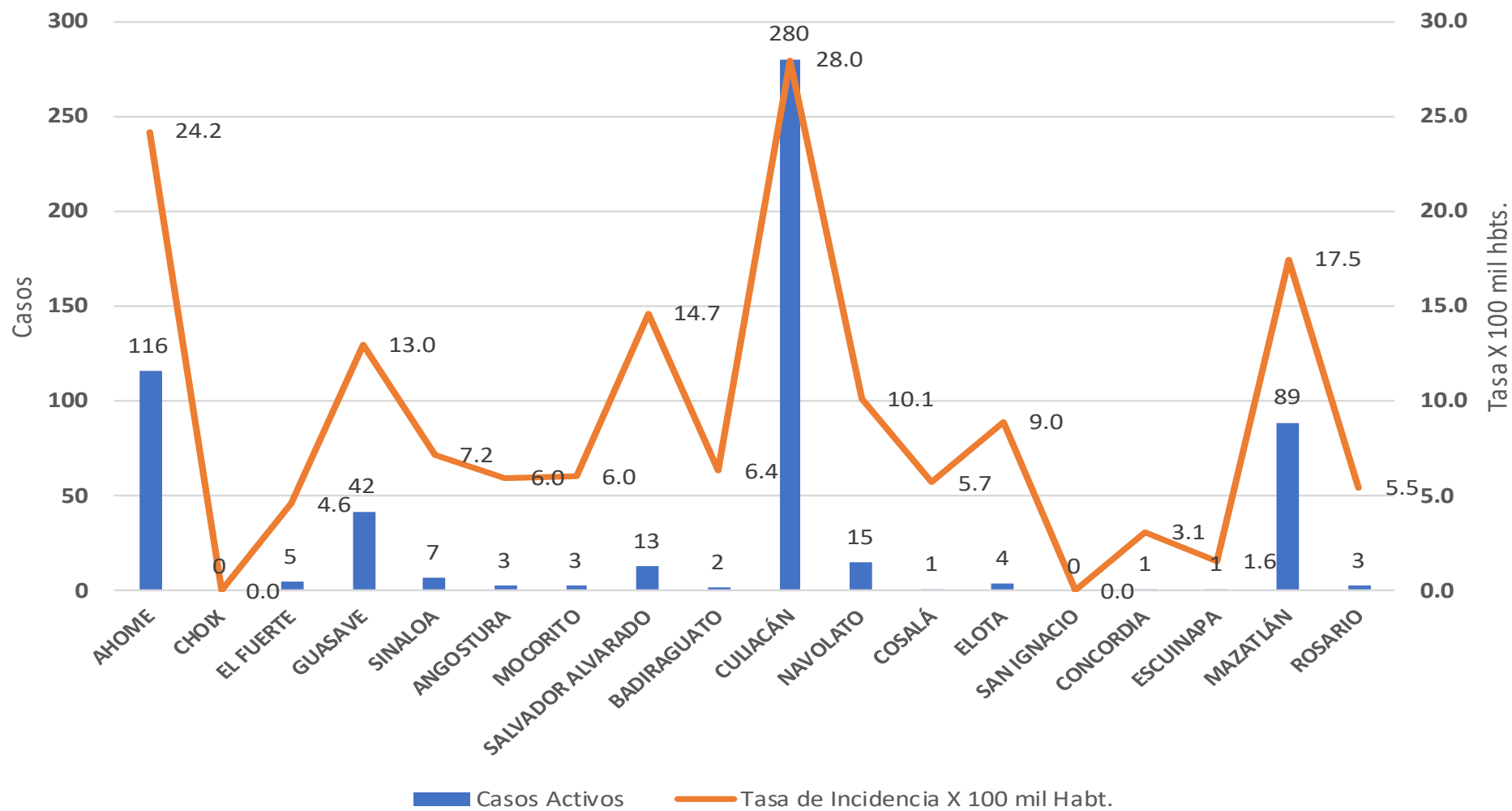



INCIDENCIA DE CASOS ACTIVOS POR MUNICIPIO

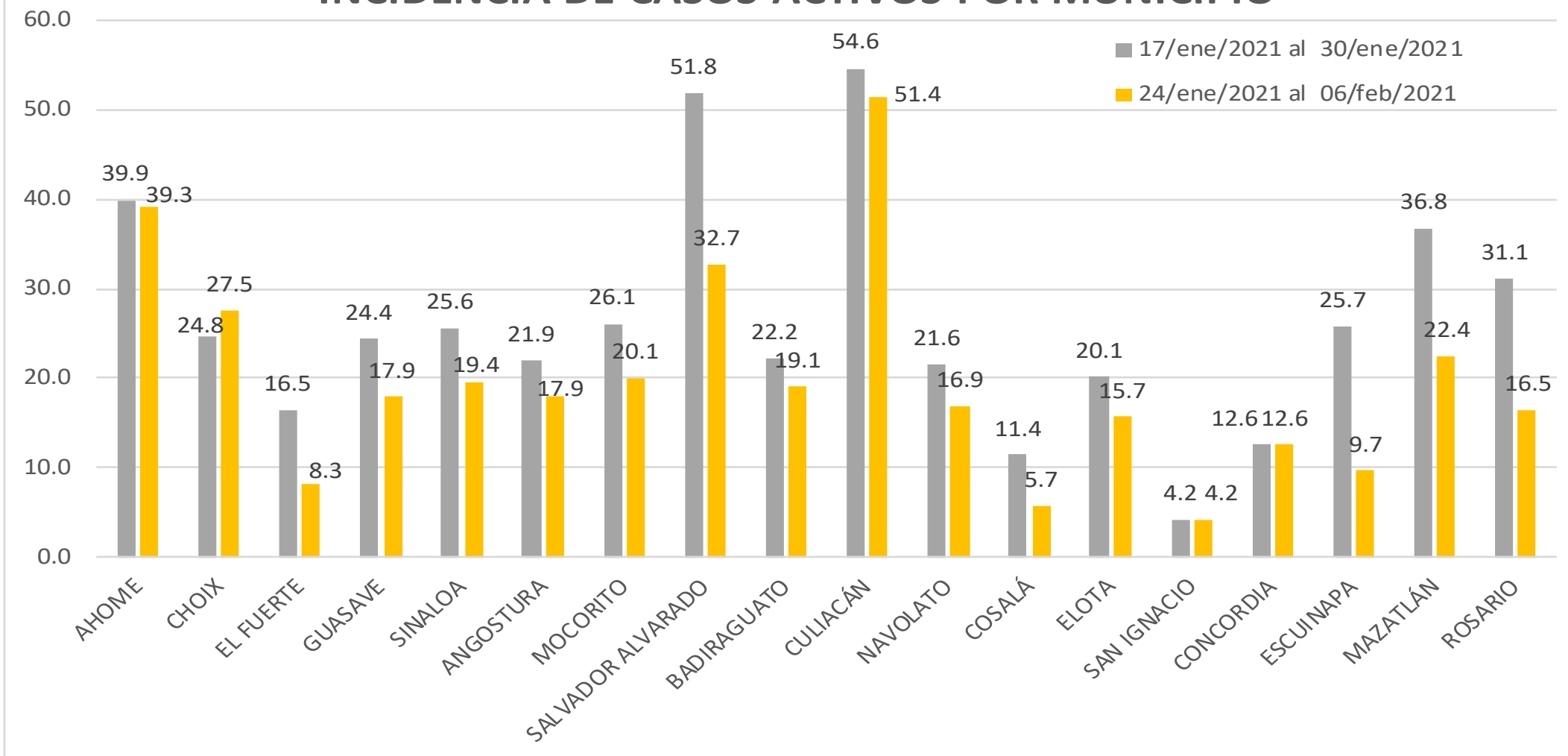

COVID-19 Sinaloa: Casos positivos, sospechosos y negativos

71,696 Personas
Notificadas

46.5% Positividad
Semana 5/2021

**NUEVA
NORMALIDAD**

Escenario del Estado de Sinaloa

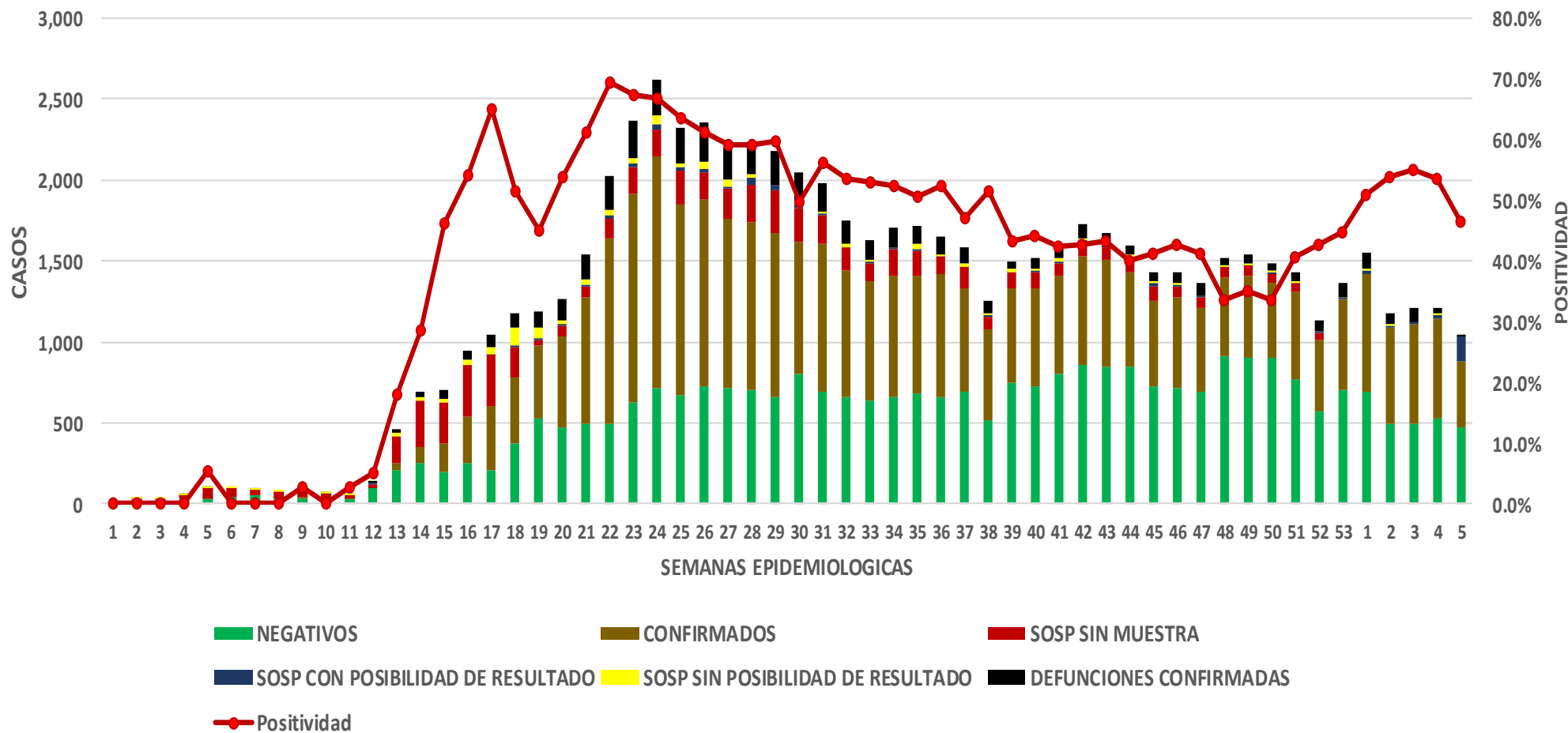

COVID-19 Sinaloa: Casos Estimados, Defunciones, Demanda Diagnostica y Positividad

**NUEVA
NORMALIDAD**

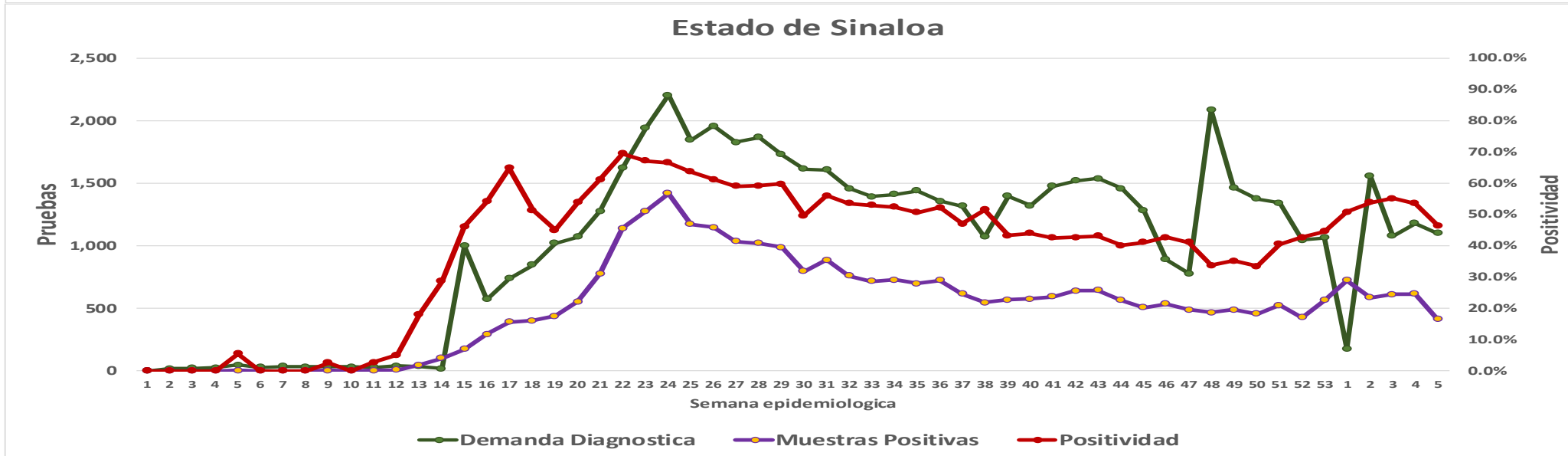
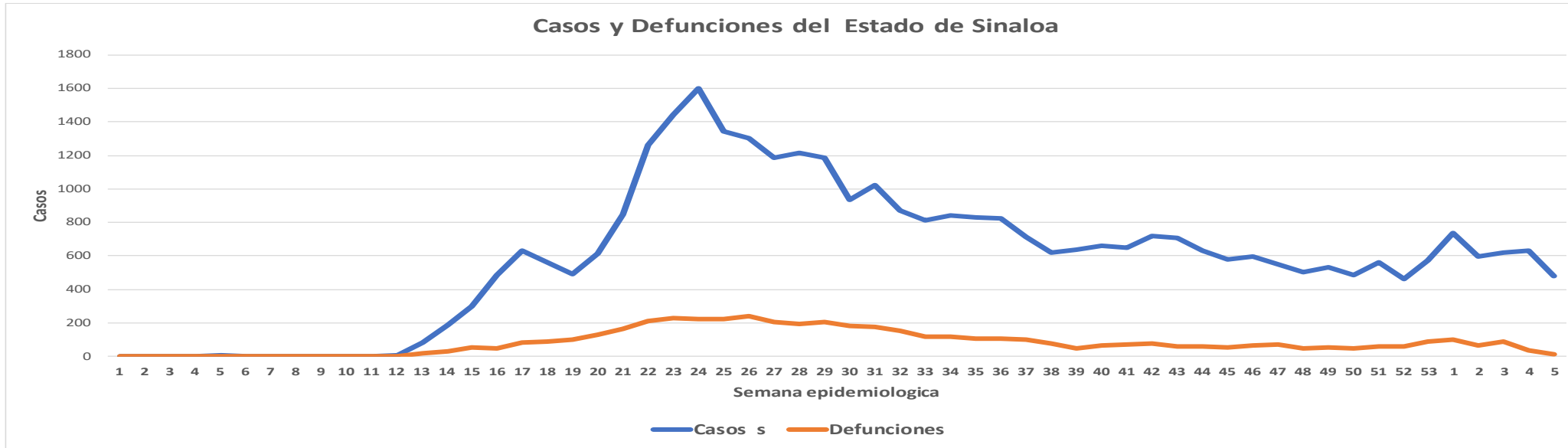

COVID-19 Sinaloa: Casos Positivos a SARS-CoV-2, por LESPS Notificados los últimos 7 días.

CASOS CONFIRMADOS A SARS-CoV-2 SEGÚN MUNICIPIO LOS ULTIMOS 7 DIAS POR LESPS	09/02/2021 Acum. Hasta el día de hoy	CASOS CONFIRMADOS A SARS-COV-2 LOS ULTIMOS 7 DIAS POR LESPS							Total de Casos Confirmados Ultimos 7 Dias
		Registrados en Plataforma SINAVE/SISVER							
		08/02/2021	07/02/2021	06/02/2021	05/02/2021	04/02/2021	03/02/2021	02/02/2021	
AHOME	4,345	19	29	2	4	19	25	24	122
CHOIX	106	0	0	0	0	2	0	1	3
EL FUERTE	423	1	0	0	0	2	1	0	4
GUASAVE	4,252	1	2	6	5	7	4	0	25
SINALOA	425	0	0	0	5	1	1	0	7
ANGOSTURA	385	1	0	1	0	3	0	0	5
MOCORITO	170	0	0	0	1	2	0	0	3
SALVADOR ALVARADO	1,135	2	1	4	0	5	2	2	16
BADIRAGUATO	176	1	0	1	0	0	0	0	2
CULIACAN	13,793	37	1	19	66	64	43	31	261
NAVOLATO	915	1	0	0	5	4	1	1	12
COSALA	77	0	0	0	1	0	0	0	1
ELOTA	96	2	0	1	0	0	1	1	5
SAN IGNACIO	57	0	0	0	0	0	0	0	0
CONCORDIA	77	0	0	1	1	0	0	1	3
ESCUINAPA	374	0	0	3	1	0	0	0	4
MAZATLAN	4,938	13	3	17	8	0	10	4	55
ROSARIO	219	0	0	2	1	0	0	1	4
Total Estado	31,963	78	36	57	98	109	88	66	532

**NUEVA
NORMALIDAD**



COVID-19 Sinaloa: Casos y Defunciones Positivas a SARS-CoV-2, por LESPS, Notificadas los últimos 7 días.

NUEVA
NORMALIDAD

CASOS POSITIVOS A SARS-CoV-2 SEGÚN JURISDICCION LOS ULTIMOS 7 DIAS	09/02/2021 Acum. Hasta el día de hoy	CASOS POSITIVOS A SARS-COV-2 LOS ULTIMOS 7 DIAS							Total de Casos Confirmados Ultimos 7 Dias
		Registrados en Plataforma SINAVE/SISVER							
		08/02/2021	07/02/2021	06/02/2021	05/02/2021	04/02/2021	03/02/2021	02/02/2021	
Jurisdiccion I, Los Mochis	4,874	20	29	2	4	23	26	25	129
Jurisdiccion II, Guasave	4,677	1	2	6	10	8	5	0	32
Jurisdiccion III, Guamuchil	1,690	3	1	5	1	10	2	2	24
Jurisdiccion IV, Culiacan	14,884	39	1	20	71	68	44	32	275
Jurisdiccion V, Elota	230	2	0	1	1	0	1	1	6
Jurisdiccion VI, Mazatlan	5,608	13	3	23	11	0	10	6	66
Total Estado	31,963	78	36	57	98	109	88	66	532

BASE SISVER									
DEFUNCIONES POSITIVAS A SARS-CoV-2 POR JURISDICCION LOS ULTIMOS 7 DIAS	09/02/2021 Acum. Hasta el día de hoy	DEFUNCIONES POSITIVAS A SARS-COV-2 LOS ULTIMOS 7 DIAS							Total de Casos Confirmados Ultimos 7 Dias
		Registrados en Plataforma SINAVE/SISVER							
		08/02/2021	07/02/2021	06/02/2021	05/02/2021	04/02/2021	03/02/2021	02/02/2021	
Jurisdiccion I, Los Mochis	1,040	0	1	1	1	1	3	4	11
Jurisdiccion II, Guasave	659	0	1	2	2	0	1	0	6
Jurisdiccion III, Guamuchil	356	0	0	0	1	1	0	1	3
Jurisdiccion IV, Culiacan	1,934	0	0	2	4	3	3	4	16
Jurisdiccion V, Elota	40	0	0	0	0	0	1	0	1
Jurisdiccion VI, Mazatlan	865	0	3	1	3	1	3	1	12
Total Estado	4,894	0	5	6	11	6	11	10	49



COVID-19 Sinaloa: Defunciones Confirmadas por Laboratorio a SARS-CoV-2 Notificadas por Municipio últimos 7 días.

BASE SISVER

DEFUNCIONES POSITIVAS A SARS-CoV-2 SEGÚN MUNICIPIO LOS ULTIMOS 7 DIAS	09/02/2021 Acum. Hasta el día de hoy	DEFUNCIONES POSITIVAS A SARS-COV-2 LOS ULTIMOS 7 DIAS							Total de Casos Confirmados Ultimos 7 Dias
		Registrados en Plataforma SINAVE/SISVER							
		08/02/2021	07/02/2021	06/02/2021	05/02/2021	04/02/2021	03/02/2021	02/02/2021	
AHOME	904	0	1	1	1	1	2	3	9
CHOIX	14	0	0	0	0	0	0	0	0
EL FUERTE	122	0	0	0	0	0	1	1	2
GUASAVE	587	0	1	1	2	0	1	0	5
SINALOA	72	0	0	1	0	0	0	0	1
ANGOSTURA	106	0	0	0	1	0	0	0	1
MOCORITO	57	0	0	0	0	0	0	0	0
SALVADOR ALVARADO	193	0	0	0	0	1	0	1	2
BADIRAGUATO	22	0	0	0	0	0	0	0	0
CULIACAN	1,747	0	0	2	4	3	2	4	15
NAVOLATO	165	0	0	0	0	0	1	0	1
COSALA	5	0	0	0	0	0	0	0	0
ELOTA	22	0	0	0	0	0	1	0	1
SAN IGNACIO	13	0	0	0	0	0	0	0	0
CONCORDIA	25	0	0	0	0	0	0	0	0
ESCUINAPA	72	0	0	0	0	0	0	0	0
MAZATLAN	730	0	3	1	3	1	3	1	12
ROSARIO	38	0	0	0	0	0	0	0	0
Total Estado	4,894	0	5	6	11	6	11	10	49
Otros Defunciones Otros Estados	28								
Total Defunciones en el EDO	4,922								

NUEVA NORMALIDAD



COVID-19 Sinaloa: Defunciones Confirmadas por Laboratorio, Asociación o Dictaminación a SARS-CoV-2 Notificadas al Estado.

NUEVA
NORMALIDAD

COVID-19, SINALOA: DEFUNCIONES POR ASOCIACION Y DICTAMINACION CLINICA EPIDEMIOLOGICA

CLASIFICACION FINAL DEFUNCIONES	Informacion hasta: 09/02/2021			TOTAL DEFUNCIONES
	TOMA DE MUESTRA		TOTAL	
	SI	NO		
CONFIRMADO POR LABORATORIO	4691	0	4,691	4,937
CONFIRMADO POR ANTIGENO	4	119	123	
CONFIRMADO POR ASOCIACIÓN	14	51	65	
CONFIRMADO POR DICTAMINACIÓN	8	50	58	
INVALIDO	3	0	3	726
NO REALIZADO	100	0	100	
SOSPECHOSO	55	568	623	
NEGATIVO	1445	0	1,445	1,476
NEGATIVO ANTIGENO	0	31	31	
TOTAL GENERAL	6,320	788	7,108	7,139



COVID-19 Sinaloa: Casos y Defunciones en Embarazadas y Menores de 18 años

NUEVA
NORMALIDAD

EMBARAZADAS CON SARS-COV2 Registrados en Plataforma SINAVE/SISVER	Casos	Defunciones
SSA	111	3
IMSS	111	1
IMSS-OPORTUNIDADES	10	0
SEDENA	8	0
ISSSTE	8	0
SEMAR	4	0
MUNICIPAL	2	0
HOSPITAL MARGARITA MAZA DE JUAREZ	2	0
ESTATAL	5	0
HOSPITAL CIVIL DE CULIACAN	5	0
PRIVADA	1	1
CLINICA HOSPITAL CULIACAN S. A. DE C. V.	0	0
HOSPITAL MARINA MAZATLAN	0	0
HOSPITAL ANGELES CULIACAN	0	0
MEDICA DE LA CIUDAD	1	1
Total	260	5

MENORES DE 18 AÑOS POSITIVOS A SARS-CoV-2	Casos	Defunciones
SSA	434	5
IMSS	129	7
IMSS-OPORTUNIDADES	6	1
SEDENA	1	0
ISSSTE	19	1
SEMAR	4	0
MUNICIPAL	2	0
HOSPITAL MARGARITA MAZA DE JUAREZ	2	0
ESTATAL	23	0
HOSPITAL CIVIL DE CULIACAN	22	0
PRIVADA	8	0
CLINICA HOSPITAL CULIACAN S. A. DE C. V.	0	0
HOSPITAL MARINA MAZATLAN	0	0
HOSPITAL ANGELES CULIACAN	5	0
MEDICA DE LA CIUDAD	1	0
Total	626	14



COVID-19 Sinaloa:

Casos confirmados en personal de la salud por Institución



NUEVA NORMALIDAD

SARS-CoV-2 POR INSTITUCION Y PERSONAL DE LA SALUD <small>Registrados en Plataforma SINAVE/SISVER</small>	MEDICOS	ENFERMERAS	OTROS TRABAJADORES DE LA SALUD	LABORATORISTAS	DENTISTAS	TOTAL
SSA	627	752	557	46	46	2,028
IMSS	658	1,233	870	60	16	2,837
IMSS-OPORTUNIDADES	39	40	24	2	1	106
SEDENA	3	4	6	1	0	14
ISSSTE	139	281	134	20	8	582
SEMAR	7	21	5	2	2	37
MUNICIPAL	13	11	12	0	0	36
HOSPITAL MARGARITA MAZA DE JUAREZ	13	11	12	0	0	36
ESTATAL	81	46	24	2	0	153
HOSPITAL CIVIL DE CULIACAN	81	46	24	2	0	153
PRIVADA	39	21	14	5	1	80
CLINICA HOSPITAL CULIACAN S. A. DE C. V.	1	0	0	0	0	1
HOSPITAL MARINA MAZATLAN	5	12	12	4	0	33
HOSPITAL ANGELES CULIACAN	5	1	1	0	0	7
MEDICA DE LA CIUDAD	4	1	0	0	0	5
Total	1,606	2,409	1,646	138	74	5,873

CONFIRMADOS DEL AREA DE LA SALUD <small>Registrados en Plataforma SINAVE/SISVER</small>	Hasta el día de Hoy	DEFUNCION
MEDICOS	1,606	40
ENFERMERAS	2,409	12
OTROS TRABAJADORES DE LA SALUD	1,646	15
LABORATORISTAS	138	1
DENTISTAS	74	2
Total	5,873	70





DIRECCIÓN DE PREVENCIÓN Y PROMOCIÓN DE LA SALUD
SUBDIRECCIÓN DE VIGILANCIA EPIDEMIOLÓGICA

SALUD

SECRETARÍA DE SALUD

