



# SERVICIOS DE SALUD DE SINALOA

SUBDIRECCIÓN DE VIGILANCIA EPIDEMIOLÓGICA

## COVID-19 SINALOA

Comunicado Técnico Diario

NUEVA  
NORMALIDAD

domingo, 7 de febrero de 2021

**SALUD**

SECRETARÍA DE SALUD

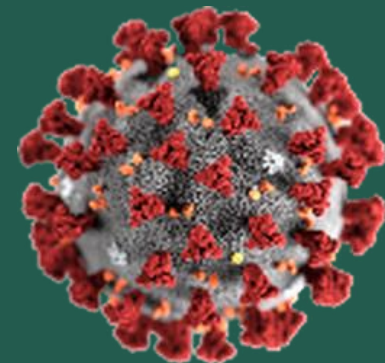

**Dr. José Pablo Güémez Álvarez**

Jefe de Depto. De Vigilancia Epidemiologica

Servicios de Salud de Sinaloa

Nota: Este comunicado contiene información preliminar y sus datos pueden variar sin previo aviso, datos presentados disponibles a la fecha y corte especificados.

# Línea del Tiempo COVID-19



58 días

26 días

28 días

292



404 Dias

Hoy - 07/02/2021

[ 31/12/2019 - 07/02/2021 ]

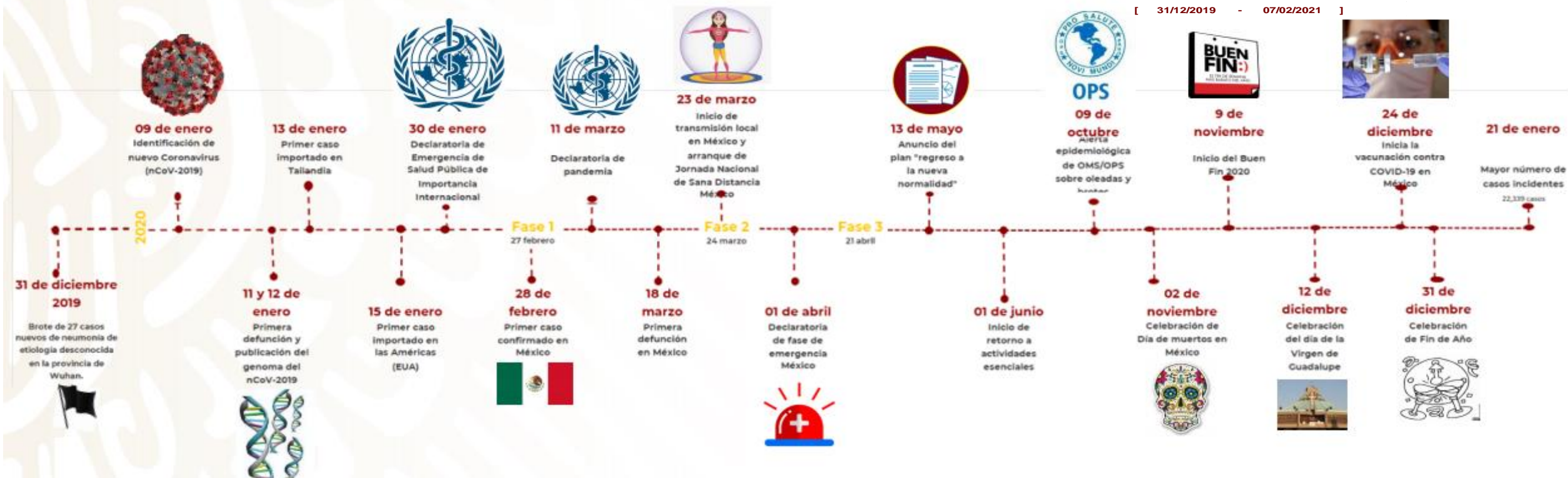

27 feb - al domingo, 7 de febrero de 2021

**Confirmados Acumulados**  
**31,959**

**Defunciones**  
**4,906**

**Casos Confirmados Activos\***  
**629**



346 Dias

[ 27/02/2020 - 07/02/2021 ]

Dias de COVID-19 en SINALOA



# COVID-19 Sinaloa: Tabla con Reporte por Municipio de Residencia



SERVICIOS DE SALUD DE SINALOA SUBDIRECCION DE EPIDEMIOLOGIA												
SINALOA , PLATAFORMA DE VIGILANCIA EPIDEMIOLOGICA COVID-19												
Municipios	Notificados en Plataforma	Acumulados al 07/feb/2021		RESULTADO FINAL						Tasa de Incidencia	Total Activos*	Tasa de Incidencia Activos
	Num.-	Femeninos	Masculinos	RESULTADO NEGATIVO	RESULTADO INFLUENZA	OTROS DX	POSITIVO SARS-CoV-2	SOSPECHOSOS	DEFUNCION (+) Sars-CoV-2			
AHOME	9,470	5,068	4,402	4,671	30	248	4,296	225	902	897.4	100	20.9
CHOIX	214	102	112	96	2	7	106	3	14	291.7	1	2.8
EL FUERTE	886	447	439	422	1	30	420	13	122	385.1	12	11.0
GUASAVE	9,770	5,384	4,386	3,885	4	1,517	4,241	123	583	1309.2	46	14.2
SINALOA	961	467	494	484	0	48	424	5	70	434.0	8	8.2
ANGOSTURA	616	281	335	205	0	28	381	2	102	759.9	2	4.0
MOCORITO	344	167	177	152	0	22	169	1	57	339.0	4	8.0
SALVADOR ALVARADO	1,912	986	926	709	0	68	1,126	9	190	1268.9	16	18.0
BADIRAGUATO	425	225	200	208	0	41	175	1	22	555.7	1	3.2
CULIACÁN	31,483	17,127	14,356	14,342	9	3,092	13,727	313	1,738	1373.3	328	32.8
NAVOLATO	2,105	1,156	949	995	4	161	910	35	165	613.4	17	11.5
COSALÁ	295	172	123	72	0	145	76	2	5	433.5	0	0.0
ELOTA	238	114	124	103	1	38	93	3	22	208.2	2	4.5
SAN IGNACIO	117	56	61	54	0	6	57	0	13	240.6	0	0.0
CONCORDIA	137	60	77	47	0	13	77	0	25	241.9	1	3.1
ESCUINAPA	679	373	306	249	0	54	374	2	72	601.9	3	4.8
MAZATLÁN	10,729	5,668	5,061	4,370	1	1,400	4,894	64	724	963.0	79	15.5
ROSARIO	450	219	231	188	1	37	219	5	38	400.4	7	12.8
<b>Total</b>	<b>70,831</b>	<b>38,072</b>	<b>32,759</b>	<b>31,252</b>	<b>53</b>	<b>6,955</b>	<b>31,765</b>	<b>806</b>	<b>4,864</b>	<b>1006.3</b>	<b>627</b>	<b>19.9</b>
<b>Otro Estado</b>	<b>425</b>	<b>173</b>	<b>252</b>	<b>191</b>	<b>0</b>	<b>32</b>	<b>193</b>	<b>9</b>	<b>42</b>			

Fuente: Plataforma Nacional SISVER, Preliminar al Corte. Acumulados al 07/feb/2021 Tasa de Incidencia por 100,000 Habitantes. Por Lugar de Residencia.

CASOS ACTIVOS\*: Caso Confirmado Positivo con fecha de inicio de síntomas en los últimos 14 días.

Fuente: Plataforma Nacional SINAVE/SISVER, Acumulados al 07/feb/2021; Dr. José P. Güémez A.



## COVID-19 SINALOA: Resumen de Casos

27 feb - al domingo, 7 de febrero de 2021

<b>Confirmados Acumulados</b> <b>31,959</b>	<b>Casos Sospechosos Estudiados</b> <b>71,260</b>	<b>Negativos Acumulados</b> <b>31,444</b>
--	--	--

<b>Casos Confirmados Activos*</b> <b>629</b>	<b>Defunciones</b> <b>4,906</b>
---	------------------------------------

\* CASO ACTIVO: Caso Confirmado Positivo con Fecha de Inicio de Sintomas en los Ultimos 14 Dias



**346** Dias

[ 27/02/2020 - 07/02/2021 ]

**Dias de COVID-19 en SINALOA**



## Casos Confirmados\* Activos, de COVID-19 por Municipio al día de hoy 07/feb/2021

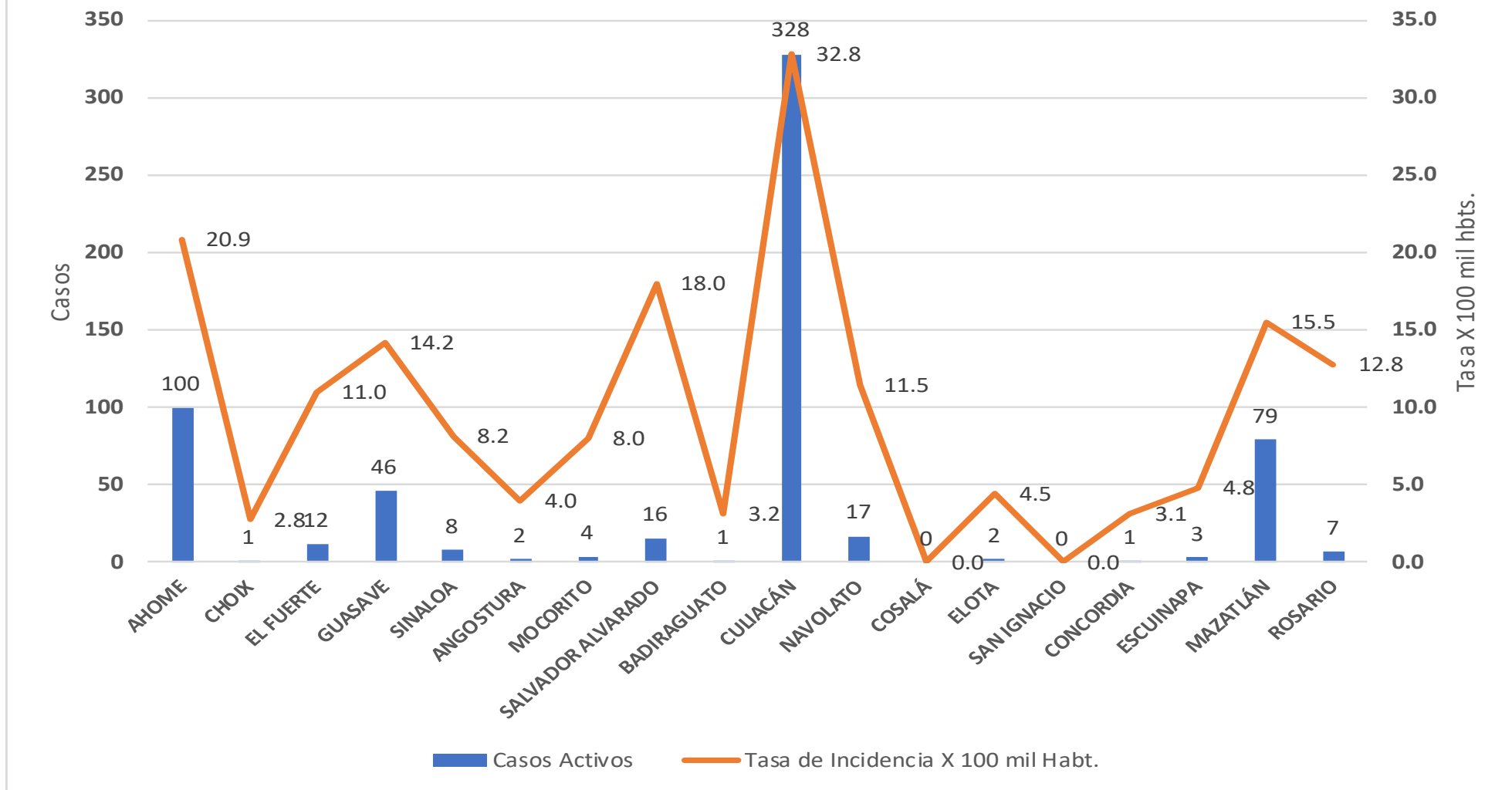



## INCIDENCIA DE CASOS ACTIVOS POR MUNICIPIO

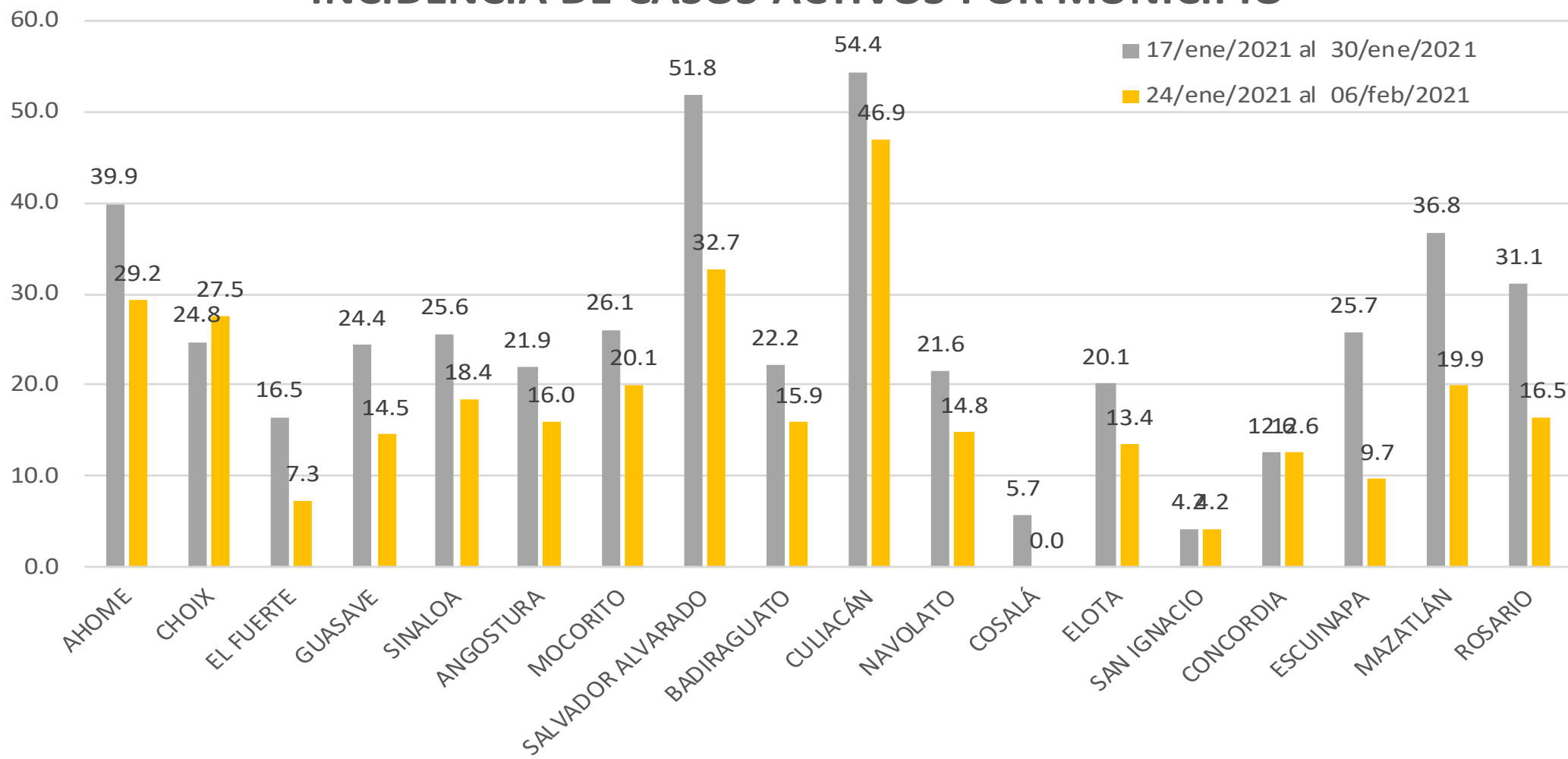

# COVID-19 Sinaloa: Casos positivos, sospechosos y negativos

**71,260** Personas  
Notificadas

**48.5%** Positividad  
Semana 5/2021

**NUEVA  
NORMALIDAD**

## Escenario del Estado de Sinaloa

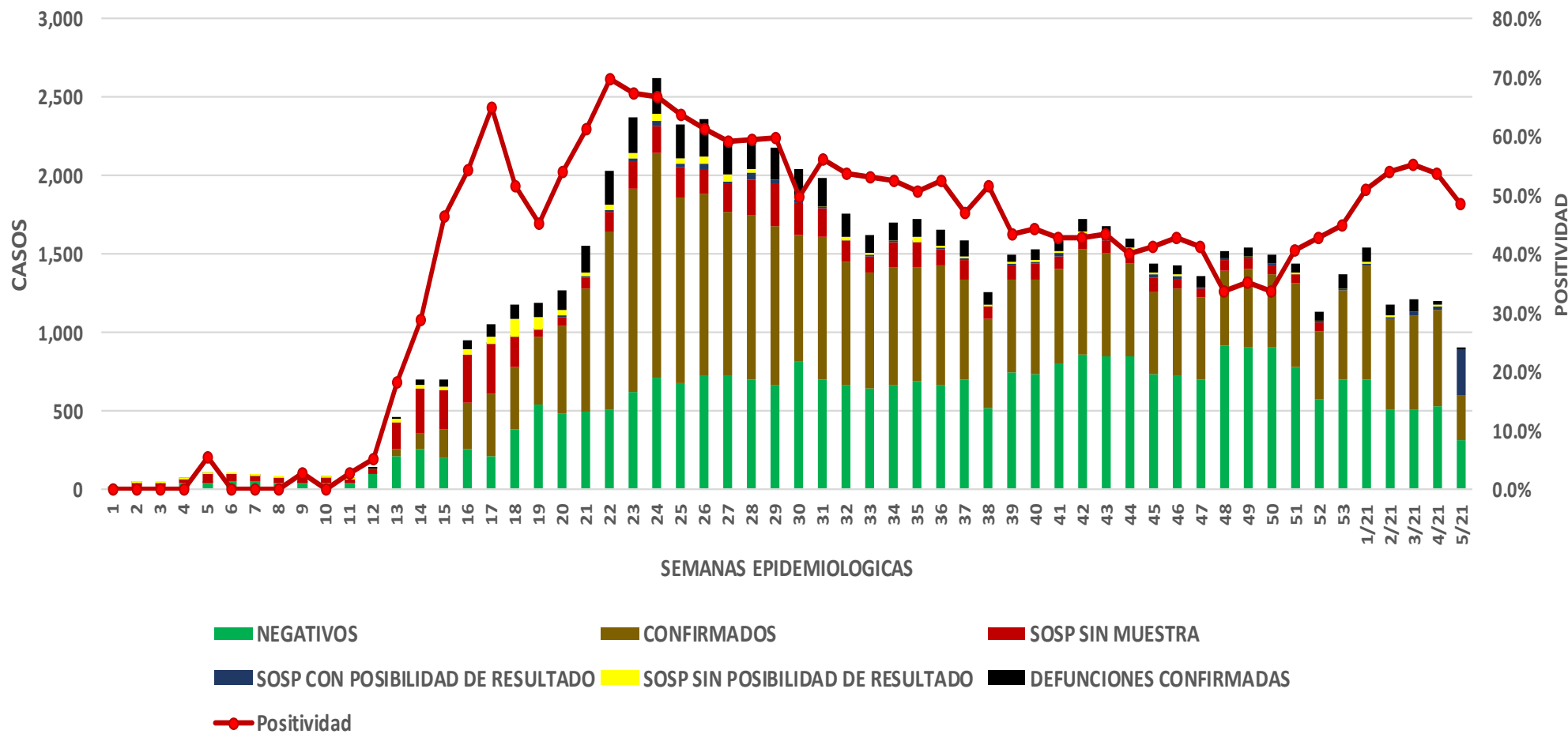

# COVID-19 Sinaloa: Casos Estimados, Defunciones, Demanda Diagnostica y Positividad

**NUEVA  
NORMALIDAD**

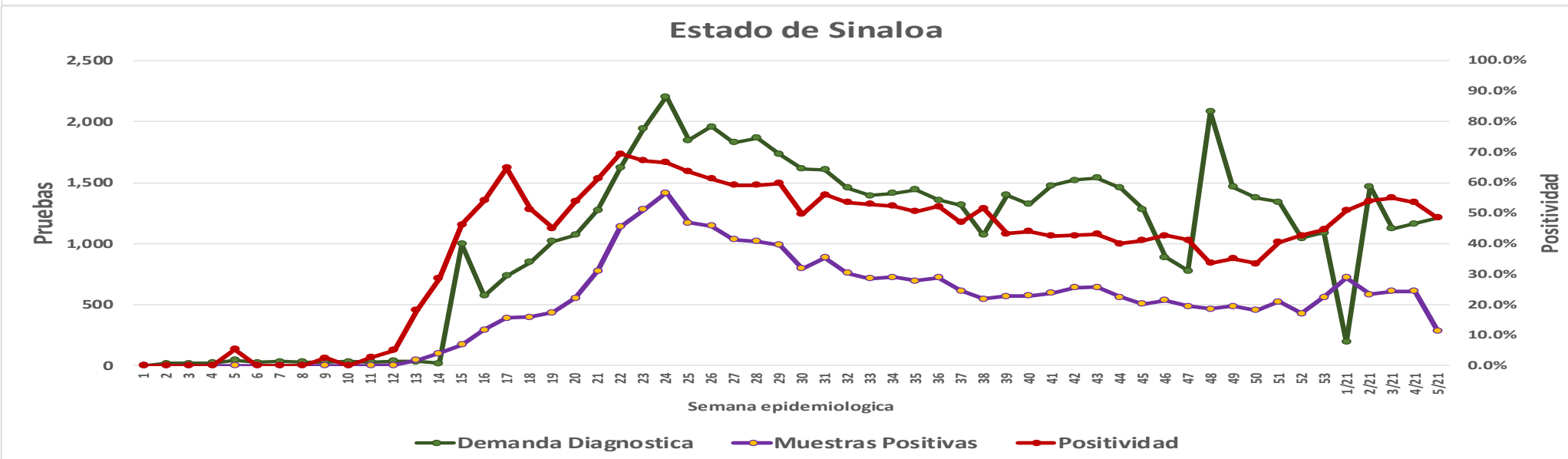
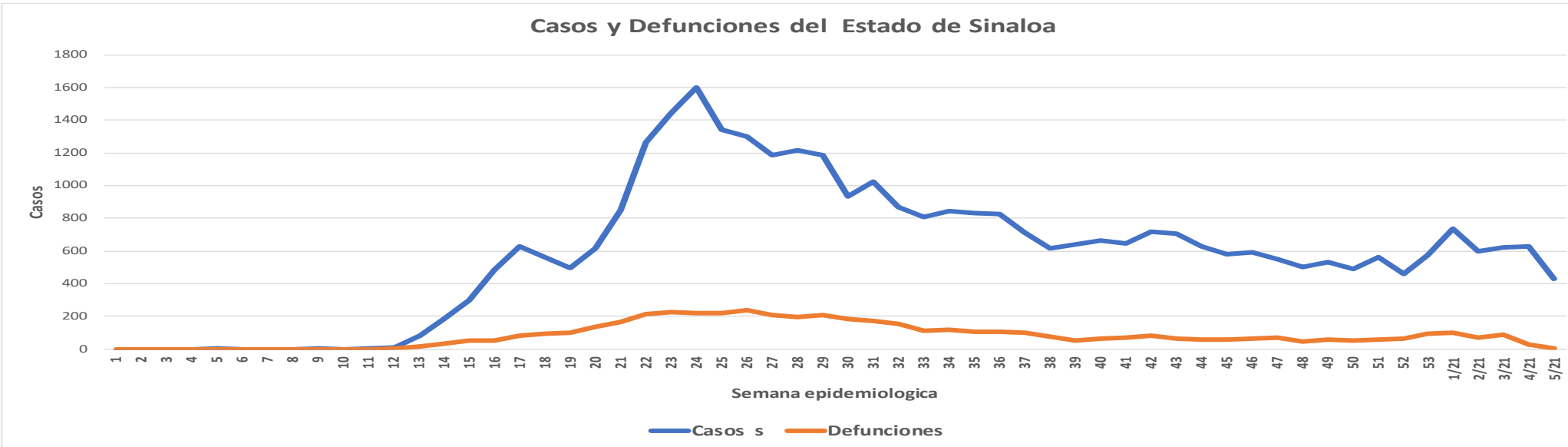



# COVID-19 Sinaloa: Tabla de Municipios con Casos Positivos a SARS-CoV-2, por LESPS Notificados los últimos 7 días.

CASOS CONFIRMADOS A SARS-CoV-2 SEGÚN MUNICIPIO LOS ULTIMOS 7 DIAS POR LESPS	07/02/2021 Acum. Hasta el día de hoy	CASOS CONFIRMADOS A SARS-COV-2 LOS ULTIMOS 7 DIAS POR LESPS							Total de Casos Confirmados Ultimos 7 Dias
		Registrados en Plataforma SINAVE/SISVER							
		06/02/2021	05/02/2021	04/02/2021	03/02/2021	02/02/2021	01/02/2021	31/01/2021	
AHOME	4,296	2	4	19	25	24	8	4	86
CHOIX	106	0	0	2	0	1	2	0	5
EL FUERTE	420	0	0	2	1	0	1	0	4
GUASAVE	4,241	4	4	7	4	0	9	2	30
SINALOA	424	0	4	1	1	0	8	0	14
ANGOSTURA	381	0	0	3	0	0	1	0	4
MOCORITO	169	0	1	2	0	0	3	0	6
SALVADOR ALVARADO	1,126	0	0	5	2	2	5	2	16
BADIRAGUATO	175	1	0	0	0	0	1	0	2
CULIACAN	13,727	13	47	58	43	31	46	24	262
NAVOLATO	910	0	3	2	1	1	2	2	11
COSALA	76	0	0	0	0	0	0	0	0
ELOTA	93	1	0	0	1	1	1	0	4
SAN IGNACIO	57	0	0	0	0	0	1	0	1
CONCORDIA	77	1	1	0	0	1	1	0	4
ESCUINAPA	374	3	1	0	0	0	2	0	6
MAZATLAN	4,894	17	5	0	10	4	9	4	49
ROSARIO	219	2	1	0	0	1	2	0	6
<b>Total Estado</b>	<b>31,765</b>	<b>44</b>	<b>71</b>	<b>101</b>	<b>88</b>	<b>66</b>	<b>102</b>	<b>38</b>	<b>510</b>
De Otros Estados	193								
	<b>31,958</b>								

NUEVA NORMALIDAD



Fuente: Plataforma Nacional SINAVE/SISVER, Acumulados al 07/feb/2021; Dr. José P. Güémez A.

## COVID-19 Sinaloa: Tabla por Jurisdicción Positivos a SARS-CoV-2, por LESPS, Notificadas los últimos 7 días.

NUEVA  
NORMALIDAD

CASOS POSITIVOS A SARS-CoV-2 SEGÚN <b>JURISDICCION</b> LOS ULTIMOS 7 DIAS	07/02/2021	CASOS POSITIVOS A SARS-COV-2 LOS ULTIMOS 7 DIAS							Total de Casos Confirmados Ultimos 7 Dias
	Acum. Hasta el dia de hoy	Registrados en Plataforma SINAVE/SISVER							
		06/02/2021	05/02/2021	04/02/2021	03/02/2021	02/02/2021	01/02/2021	31/01/2021	
Jurisdiccion I, Los Mochis	4,822	2	4	23	26	25	11	4	95
Jurisdiccion II, Guasave	4,665	4	8	8	5	0	17	2	44
Jurisdiccion III, Guamuchil	1,676	0	1	10	2	2	9	2	26
Jurisdiccion IV, Culiacan	14,812	14	50	60	44	32	49	26	275
Jurisdiccion V, Elota	226	1	0	0	1	1	2	0	5
Jurisdiccion VI, Mazatlan	5,564	23	8	0	10	6	14	4	65
<b>Total Estado</b>	<b>31,765</b>	<b>44</b>	<b>71</b>	<b>101</b>	<b>88</b>	<b>66</b>	<b>102</b>	<b>38</b>	<b>510</b>



# COVID-19 Sinaloa: Defunciones Confirmadas por Laboratorio a SARS-CoV-2 Notificadas por Municipio últimos 7 días.

**Total Estado** 4,672 2 0 3 5 2 8 6 26

BASE SISVER

DEFUNCIONES POSITIVAS A SARS-CoV-2 SEGÚN MUNICIPIO LOS ULTIMOS 7 DIAS	07/02/2021 Acum. Hasta el día de hoy	DEFUNCIONES POSITIVAS A SARS-COV-2 LOS ULTIMOS 7 DIAS							Total de Casos Confirmados Ultimos 7 Dias
		Registrados en Plataforma SINAVE/SISVER							
		06/02/2021	05/02/2021	04/02/2021	03/02/2021	02/02/2021	01/02/2021	31/01/2021	
AHOME	902	0	1	1	2	3	3	3	13
CHOIX	14	0	0	0	0	0	0	0	0
EL FUERTE	122	0	0	0	1	1	0	2	4
GUASAVE	583	0	0	0	1	0	1	5	7
SINALOA	70	0	0	0	0	0	0	0	0
ANGOSTURA	102	0	0	0	0	0	1	1	2
MOCORITO	57	0	0	0	0	0	0	0	0
SALVADOR ALVARADO	190	0	0	1	0	1	1	1	4
BADIRAGUATO	22	0	0	0	0	0	1	0	1
CULIACAN	1,738	0	0	3	1	4	1	5	14
NAVOLATO	165	0	0	0	1	0	1	0	2
COSALA	5	0	0	0	0	0	0	0	0
ELOTA	22	0	0	0	1	0	0	1	2
SAN IGNACIO	13	0	0	0	0	0	0	0	0
CONCORDIA	25	0	0	0	0	0	0	0	0
ESCUINAPA	72	0	0	0	0	0	0	1	1
MAZATLAN	724	0	2	1	2	1	2	5	13
ROSARIO	38	0	0	0	0	0	0	0	0

NUEVA NORMALIDAD

**Total Estado** 4,864 0 3 6 9 10 11 24 63

Defunciones; Residentes de otros Estados 28

BASE SISVER

DEFUNCIONES POSITIVAS A SARS-CoV-2 POR JURISDICCION LOS ULTIMOS 7 DIAS	07/02/2021 Acum. Hasta el día de hoy	DEFUNCIONES POSITIVAS A SARS-COV-2 LOS ULTIMOS 7 DIAS							Total de Casos Confirmados Ultimos 7 Dias
		Registrados en Plataforma SINAVE/SISVER							
		06/02/2021	05/02/2021	04/02/2021	03/02/2021	02/02/2021	01/02/2021	31/01/2021	
Jurisdccion I, Los Mochis	1,038	0	1	1	3	4	3	5	17
Jurisdccion II, Guasave	653	0	0	0	1	0	1	5	7
Jurisdccion III, Guamuchil	349	0	0	1	0	1	2	2	6
Jurisdccion IV, Culiacan	1,925	0	0	3	2	4	3	5	17
Jurisdccion V, Elota	40	0	0	0	1	0	0	1	2
Jurisdccion VI, Mazatlan	859	0	2	1	2	1	2	6	14

**Total Estado** 4,864 0 3 6 9 10 11 24 63



# COVID-19 Sinaloa: Defunciones Confirmadas por Laboratorio, Asociación o Dictaminación a SARS-CoV-2 Notificadas al Estado.

NUEVA  
NORMALIDAD

## COVID-19, SINALOA: DEFUNCIONES POR ASOCIACION Y DICTAMINACION CLINICA EPIDEMIOLOGICA

CLASIFICACION FINAL DEFUNCIONES	Informacion hasta: 07/02/2021			TOTAL DEFUNCIONES
	TOMA DE MUESTRA		TOTAL	
	SI	NO		
CONFIRMADO POR LABORATORIO	4673	0	4,673	4,906
CONFIRMADO POR ANTIGENO	5	112	117	
CONFIRMADO POR ASOCIACIÓN	14	51	65	
CONFIRMADO POR DICTAMINACIÓN	6	45	51	
INVALIDO	3	0	3	721
NO REALIZADO	102	0	102	
SOSPECHOSO	49	567	616	
NEGATIVO	1437	0	1,437	1,466
NEGATIVO ANTIGENO	0	29	29	
<b>TOTAL GENERAL</b>	<b>6,289</b>	<b>775</b>	<b>7,064</b>	<b>7,093</b>



# COVID-19 Sinaloa: Casos y Defunciones en Embarazadas y Menores de 18 años

NUEVA  
NORMALIDAD

<b>EMBARAZADAS CON SARS-COV2</b> <small>Registrados en Plataforma SINAVE/SISVER</small>	Casos	Defunciones
SSA	111	3
IMSS	111	1
IMSS-OPORTUNIDADES	10	0
SEDENA	8	0
ISSSTE	8	0
SEMAR	4	0
MUNICIPAL	2	0
HOSPITAL MARGARITA MAZA DE JUAREZ	2	0
ESTATAL	5	0
HOSPITAL CIVIL DE CULIACAN	5	0
PRIVADA	1	1
CLINICA HOSPITAL CULIACAN S. A. DE C. V.	0	0
HOSPITAL MARINA MAZATLAN	0	0
HOSPITAL ANGELES CULIACAN	0	0
MEDICA DE LA CIUDAD	1	1
<b>Total</b>	<b>260</b>	<b>5</b>

<b>MENORES DE 18 AÑOS POSITIVOS A SARS-CoV-2</b>	Casos	Defunciones
SSA	433	5
IMSS	129	7
IMSS-OPORTUNIDADES	6	1
SEDENA	1	0
ISSSTE	19	1
SEMAR	4	0
MUNICIPAL	2	0
HOSPITAL MARGARITA MAZA DE JUAREZ	2	0
ESTATAL	22	0
HOSPITAL CIVIL DE CULIACAN	21	0
PRIVADA	8	0
CLINICA HOSPITAL CULIACAN S. A. DE C. V.	0	0
HOSPITAL MARINA MAZATLAN	0	0
HOSPITAL ANGELES CULIACAN	5	0
MEDICA DE LA CIUDAD	1	0
<b>Total</b>	<b>624</b>	<b>14</b>



# COVID-19 Sinaloa:

# Casos confirmados en personal de la salud por Institución



SARS-CoV-2 POR INSTITUCION Y PERSONAL DE LA SALUD <small>Registrados en Plataforma SINAVE/SISVER</small>	MEDICOS	ENFERMERAS	OTROS TRABAJADORES DE LA SALUD	LABORATORISTAS	DENTISTAS	TOTAL
SSA	624	750	556	46	46	2,022
IMSS	655	1,229	868	60	16	2,828
IMSS-OPORTUNIDADES	38	40	24	2	1	105
SEDENA	3	4	6	1	0	14
ISSSTE	139	281	134	20	8	582
SEMAR	7	21	5	2	2	37
MUNICIPAL	13	11	12	0	0	36
HOSPITAL MARGARITA MAZA DE JUAREZ	13	11	12	0	0	36
ESTATAL	81	46	24	2	0	153
HOSPITAL CIVIL DE CULIACAN	81	46	24	2	0	153
PRIVADA	39	21	14	5	1	80
CLINICA HOSPITAL CULIACAN S. A. DE C. V.	1	0	0	0	0	1
HOSPITAL MARINA MAZATLAN	5	12	12	4	0	33
HOSPITAL ANGELES CULIACAN	5	1	1	0	0	7
MEDICA DE LA CIUDAD	4	1	0	0	0	5
<b>Total</b>	<b>1,599</b>	<b>2,403</b>	<b>1,643</b>	<b>138</b>	<b>74</b>	<b>5,857</b>

CONFIRMADOS DEL AREA DE LA SALUD <small>Registrados en Plataforma SINAVE/SISVER</small>	Hasta el día de Hoy	DEFUNCION
MEDICOS	1,599	40
ENFERMERAS	2,403	12
OTROS TRABAJADORES DE LA SALUD	1,643	15
LABORATORISTAS	138	1
DENTISTAS	74	2
<b>Total</b>	<b>5,857</b>	<b>70</b>





DIRECCIÓN DE PREVENCIÓN Y PROMOCIÓN DE LA SALUD  
SUBDIRECCIÓN DE VIGILANCIA EPIDEMIOLÓGICA

**SALUD**

SECRETARÍA DE SALUD

