



# SERVICIOS DE SALUD DE SINALOA

SUBDIRECCIÓN DE VIGILANCIA EPIDEMIOLÓGICA

## COVID-19 SINALOA

Comunicado Técnico Diario

NUEVA  
NORMALIDAD

miércoles, 6 de enero de 2021

**SALUD**

SECRETARÍA DE SALUD



**Dr. José Pablo Güémez Alvarez**

Jefe de Depto. De Vigilancia Epidemiologica

Servicios de Salud de Sinaloa

Nota: Este comunicado contiene información preliminar y sus datos pueden variar sin previo aviso, datos presentados disponibles a la fecha y corte especificados.



## COVID-19 SINALOA: Resumen de Casos

27 feb - al miércoles, 6 de enero de 2021

<b>Confirmados Acumulados</b> <b>27,208</b>	<b>Casos Sospechosos Estudiados</b> <b>60,941</b>	<b>Negativos Acumulados</b> <b>25,857</b>
--	--	--

<b>Casos Confirmados Activos*</b> <b>429</b>	<b>Defunciones</b> <b>4,279</b>
---	------------------------------------

\* CASO ACTIVO: Caso Confirmado Positivo con Fecha de Inicio de Síntomas en los Últimos 14 Días



**314** Días

[ 27/02/2020 - 06/01/2021 ]

**Días de COVID-19 en SINALOA**



## Casos Confirmados Activos\*, de COVID-19 por Municipio

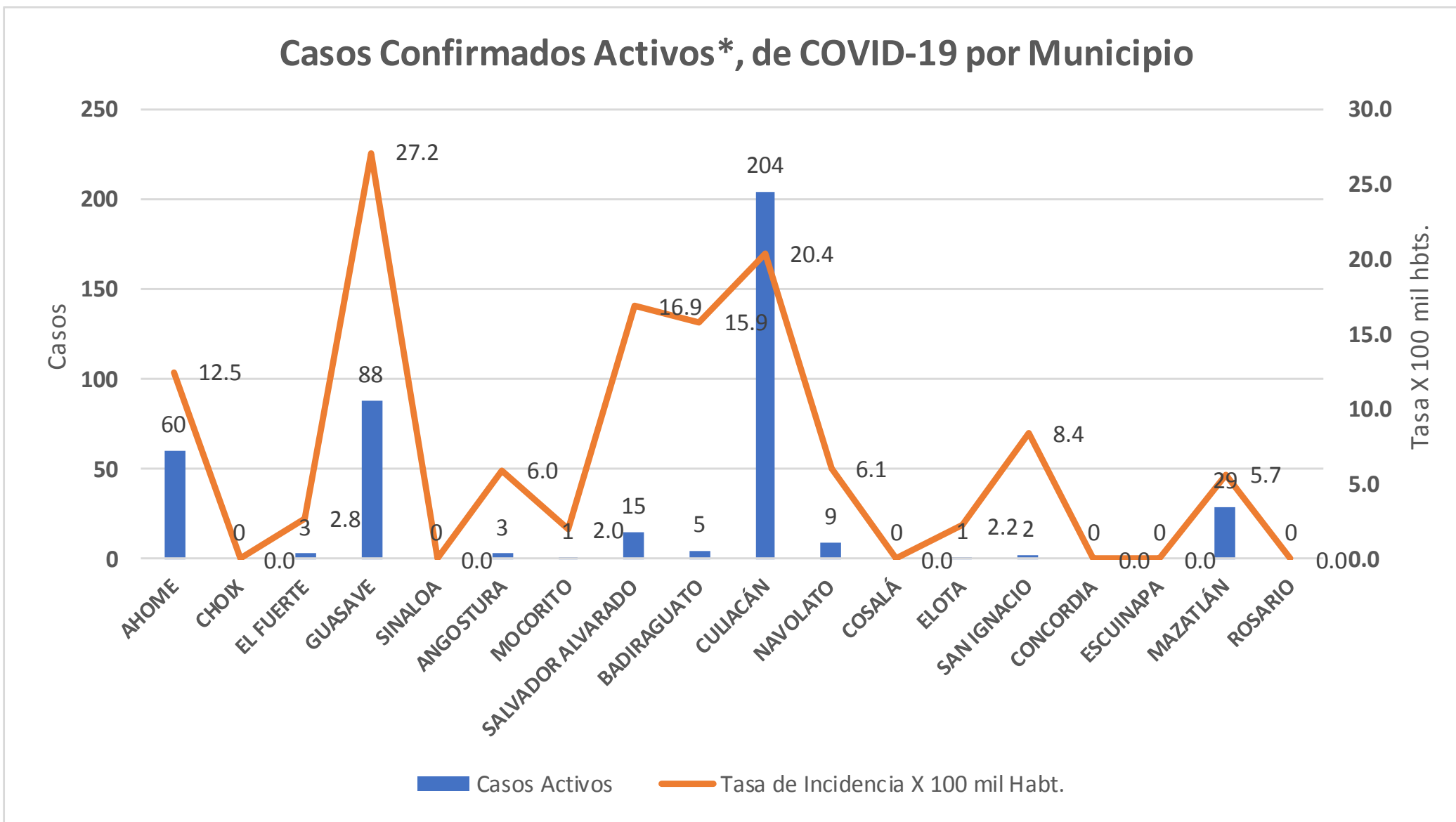



## INCIDENCIA DE CASOS ACTIVOS POR MUNICIPIO

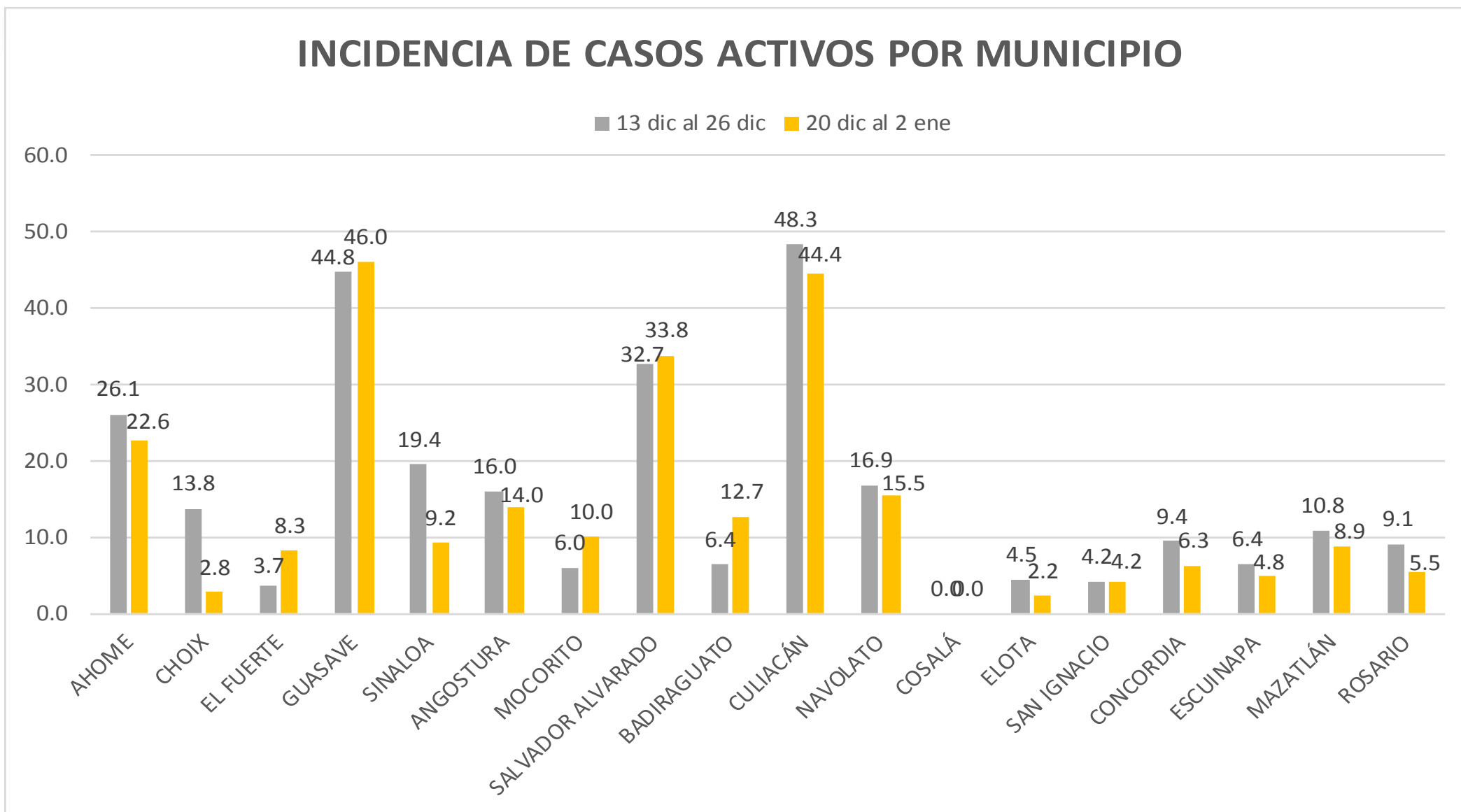

# COVID-19 Sinaloa: Casos positivos, sospechosos y negativos

**60,941** Personas  
Notificadas

**40.4%** Positividad  
Semana 53

**NUEVA  
NORMALIDAD**

## Escenario del Estado de Sinaloa

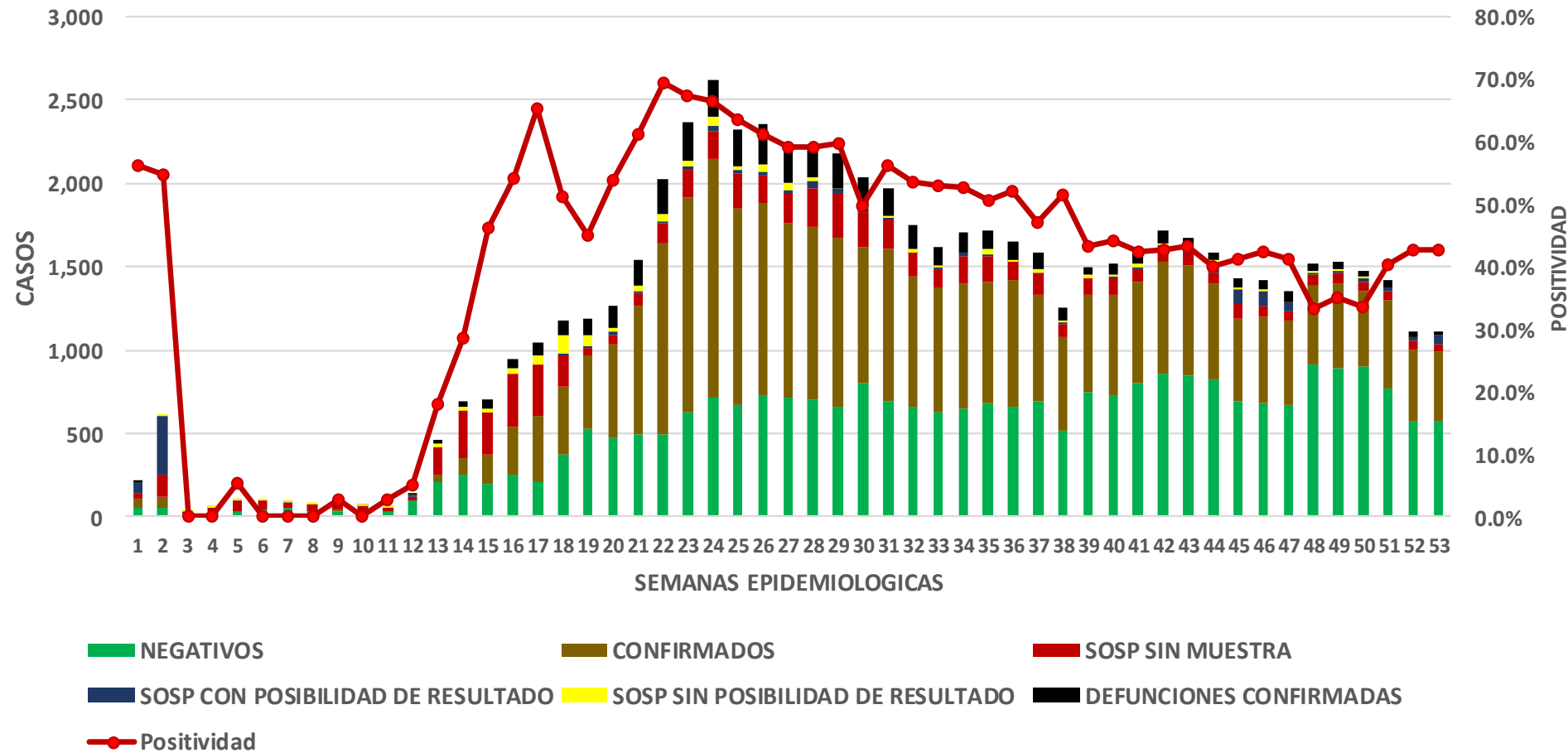

# COVID-19 Sinaloa: Casos Estimados, Defunciones, Demanda Diagnostica y Positividad

**NUEVA  
NORMALIDAD**

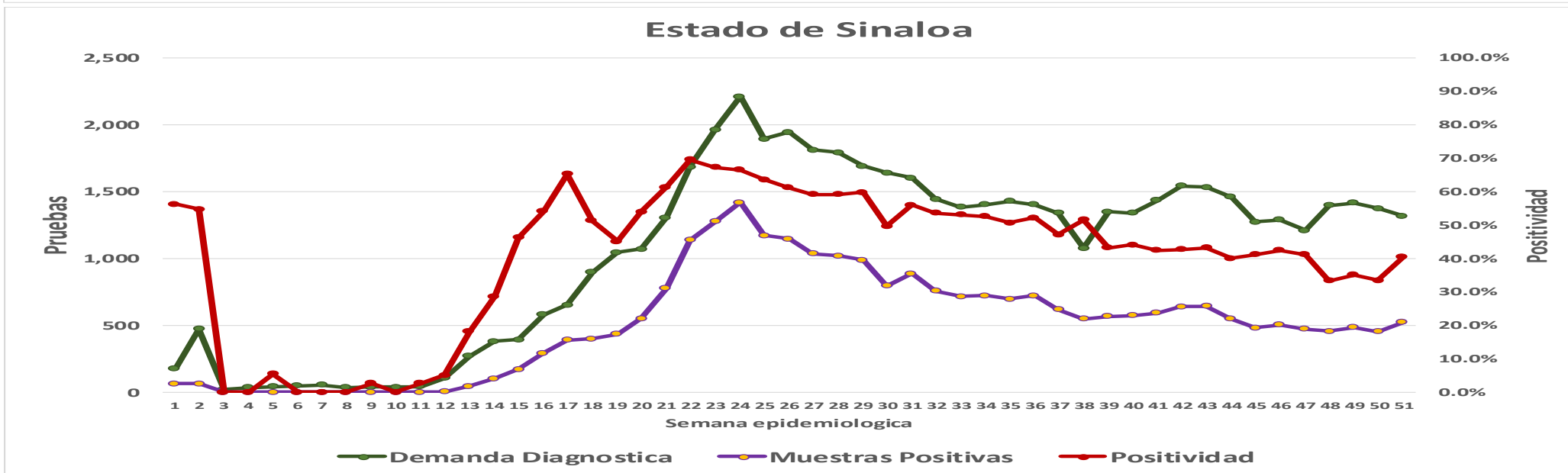
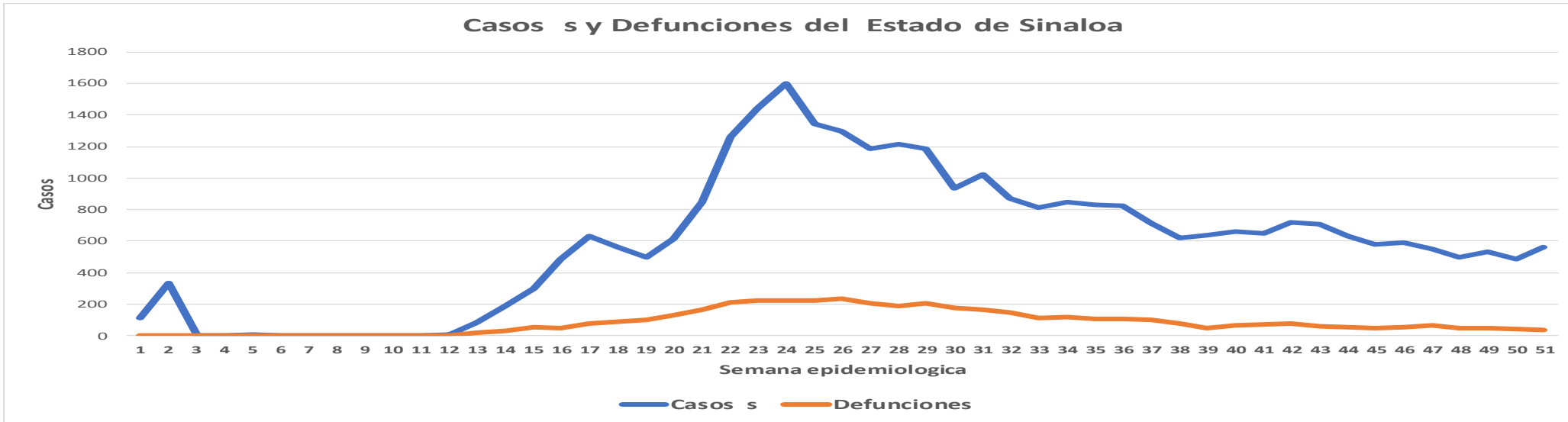

# COVID-19 Sinaloa: Casos Positivos a SARS-CoV-2, por LESPS Notificados los últimos 7 días.

CASOS CONFIRMADOS A SARS-CoV-2 SEGÚN MUNICIPIO LOS ULTIMOS 7 DIAS POR LESPS	06/01/2021 Acum. Hasta el día de hoy	CASOS CONFIRMADOS A SARS-COV-2 LOS ULTIMOS 7 DIAS POR LESPS							Total de Casos Confirmados Ultimos 7 Dias
		Registrados en Plataforma SINAVE/SISVER							
		05/01/2021	04/01/2021	03/01/2021	02/01/2021	01/01/2021	31/12/2020	30/12/2020	
AHOME	3,577	11	10	1	37	15	18	1	93
CHOIX	82	0	0	0	0	0	1	0	1
EL FUERTE	338	0	2	0	5	0	1	1	9
GUASAVE	3,641	3	23	0	27	1	20	18	92
SINALOA	367	0	0	0	1	0	0	0	1
ANGOSTURA	338	0	1	0	2	0	0	0	3
MOCORITO	140	0	0	0	0	0	1	0	1
SALVADOR ALVARADO	893	0	8	0	2	0	7	2	19
BADIRAGUATO	152	1	2	0	0	0	2	1	6
CULIACAN	11,315	14	74	2	18	1	53	85	247
NAVOLATO	804	0	3	0	3	0	1	6	13
COSALA	69	0	0	0	0	0	0	0	0
ELOTA	63	0	2	0	0	0	0	0	2
SAN IGNACIO	51	0	1	0	0	0	0	0	1
CONCORDIA	63	0	0	0	0	0	0	1	1
ESCUINAPA	333	0	0	0	1	0	0	2	3
MAZATLAN	4,317	8	10	0	3	3	10	5	39
ROSARIO	165	0	1	0	0	0	0	0	1
<b>Total Estado</b>	<b>26,708</b>	<b>37</b>	<b>137</b>	<b>3</b>	<b>99</b>	<b>20</b>	<b>114</b>	<b>122</b>	<b>532</b>

**NUEVA  
NORMALIDAD**



# COVID-19 Sinaloa: Casos y Defunciones Positivas a SARS-CoV-2, por LESPS, Notificadas los últimos 7 días.

NUEVA  
NORMALIDAD

CASOS POSITIVOS A SARS-CoV-2 SEGÚN <b>JURISDICCION</b> LOS ULTIMOS 7 DIAS	06/01/2021 Acum. Hasta el día de hoy	CASOS POSITIVOS A SARS-COV-2 LOS ULTIMOS 7 DIAS							Total de Casos Confirmados Ultimos 7 Dias
		Registrados en Plataforma SINAVE/SISVER							
		05/01/2021	04/01/2021	03/01/2021	02/01/2021	01/01/2021	31/12/2020	30/12/2020	
Jurisdiccion I, Los Mochis	3,997	11	12	1	42	15	20	2	103
Jurisdiccion II, Guasave	4,008	3	23	0	28	1	20	18	93
Jurisdiccion III, Guamuchil	1,371	0	9	0	4	0	8	2	23
Jurisdiccion IV, Culiacan	12,271	15	79	2	21	1	56	92	266
Jurisdiccion V, Elota	183	0	3	0	0	0	0	0	3
Jurisdiccion VI, Mazatlan	4,878	8	11	0	4	3	10	8	44
<b>Total Estado</b>	<b>26,708</b>	<b>37</b>	<b>137</b>	<b>3</b>	<b>99</b>	<b>20</b>	<b>114</b>	<b>122</b>	<b>532</b>

DEFUNCIONES POSITIVAS A SARS-CoV-2 POR JURISDICCION LOS ULTIMOS 7 DIAS	06/01/2021 Acum. Hasta el día de hoy	DEFUNCIONES POSITIVAS A SARS-COV-2 LOS ULTIMOS 7 DIAS							Total de Casos Confirmados Ultimos 7 Dias
		Registrados en Plataforma SINAVE/SISVER							
		05/01/2021	04/01/2021	03/01/2021	02/01/2021	01/01/2021	31/12/2020	30/12/2020	
Jurisdiccion I, Los Mochis	898	1	0	0	3	1	2	0	7
Jurisdiccion II, Guasave	541	1	0	0	0	0	0	3	4
Jurisdiccion III, Guamuchil	285	0	0	0	0	0	2	0	2
Jurisdiccion IV, Culiacan	1,657	0	0	0	0	1	1	2	4
Jurisdiccion V, Elota	31	0	0	0	0	0	0	0	0
Jurisdiccion VI, Mazatlan	769	0	1	0	0	0	1	1	3
<b>Total Estado</b>	<b>4,181</b>	<b>2</b>	<b>1</b>	<b>0</b>	<b>3</b>	<b>2</b>	<b>6</b>	<b>6</b>	<b>20</b>





# COVID-19 Sinaloa: Defunciones Confirmadas por Laboratorio a SARS-CoV-2 Notificadas por Municipio últimos 7 días.

DEFUNCIONES POSITIVAS A SARS-CoV-2 SEGÚN MUNICIPIO LOS ULTIMOS 7 DIAS	06/01/2021 Acum. Hasta el día de hoy	DEFUNCIONES POSITIVAS A SARS-COV-2 LOS ULTIMOS 7 DIAS							Total de Casos Confirmados Ultimos 7 Dias
		Registrados en Plataforma SINAVE/SISVER							
		05/01/2021	04/01/2021	03/01/2021	02/01/2021	01/01/2021	31/12/2020	30/12/2020	
AHOME	796	1	0	0	2	1	2	0	6
CHOIX	9	0	0	0	0	0	0	0	0
EL FUERTE	93	0	0	0	1	0	0	0	1
GUASAVE	489	1	0	0	0	0	0	3	4
SINALOA	52	0	0	0	0	0	0	0	0
ANGOSTURA	88	0	0	0	0	0	0	0	0
MOCORITO	45	0	0	0	0	0	1	0	1
SALVADOR ALVARADO	152	0	0	0	0	0	1	0	1
BADIRAGUATO	18	0	0	0	0	0	0	0	0
CULIACAN	1,499	0	0	0	0	1	1	2	4
NAVOLATO	140	0	0	0	0	0	0	0	0
COSALA	4	0	0	0	0	0	0	0	0
ELOTA	15	0	0	0	0	0	0	0	0
SAN IGNACIO	12	0	0	0	0	0	0	0	0
CONCORDIA	22	0	0	0	0	0	0	1	1
ESCUINAPA	66	0	0	0	0	0	0	0	0
MAZATLAN	650	0	1	0	0	0	1	0	2
ROSARIO	31	0	0	0	0	0	0	0	0
<b>Total Estado</b>	<b>4,181</b>	<b>2</b>	<b>1</b>	<b>0</b>	<b>3</b>	<b>2</b>	<b>6</b>	<b>6</b>	<b>20</b>

**NUEVA NORMALIDAD**

**25**

Defunciones últimos 14 días



Fuente: Plataforma Nacional SINAVE/SISVER, Acumulados al 06/ene/2021; Dr. José P. Güémez A.

# COVID-19 Sinaloa: Defunciones Confirmadas por Laboratorio, Asociación o Dictaminación a SARS-CoV-2 Notificadas al Estado.

## COVID-19, SINALOA: DEFUNCIONES POR ASOCIACION Y DICTAMINACION CLINICA EPIDEMIOLOGICA

NUEVA  
NORMALIDAD

CLASIFICACION FINAL DEFUNCIONES	Informacion hasta: 06/01/2021			TOTAL DEFUNCIONES
	TOMA DE MUESTRA		TOTAL	
	SI	NO		
CONFIRMADO POR LABORATORIO	4172	0	4,172	4,279
CONFIRMADO POR ANTIGENO	1	1	2	
CONFIRMADO POR ASOCIACIÓN	14	41	55	
CONFIRMADO POR DICTAMINACIÓN	6	44	50	
INVALIDO	3	0	3	650
NO REALIZADO	99	0	99	
SOSPECHOSO	45	503	548	
NEGATIVO	1263	0	1,263	1,263
NEGATIVO ANTIGENO	0	0	0	
<b>TOTAL GENERAL</b>	<b>5,603</b>	<b>589</b>	<b>6,192</b>	<b>6,192</b>

**25**

Defunciones  
últimos 14  
días



# COVID-19 Sinaloa: Casos y Defunciones en Embarazadas y Menores de 18 años

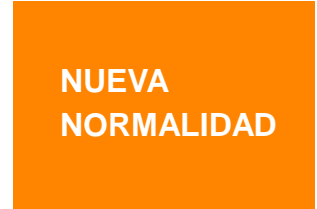

<b>EMBARAZADAS CON SARS-COV2</b> <small>Registrados en Plataforma SINAVE/SISVER</small>	Casos	Defunciones
SSA	102	3
IMSS	104	1
IMSS-OPORTUNIDADES	10	0
SEDENA	7	0
ISSSTE	8	0
SEMAR	4	0
MUNICIPAL	2	0
HOSPITAL MARGARITA MAZA DE JUAREZ	2	0
ESTATAL	4	0
HOSPITAL CIVIL DE CULIACAN	4	0
PRIVADA	1	1
CLINICA HOSPITAL CULIACAN S. A. DE C. V.	0	0
HOSPITAL MARINA MAZATLAN	0	0
HOSPITAL ANGELES CULIACAN	0	0
MEDICA DE LA CIUDAD	1	1
<b>Total</b>	<b>242</b>	<b>5</b>

<b>MENORES DE 18 AÑOS POSITIVOS A SARS-CoV-2</b>	Casos	Defunciones
SSA	410	5
IMSS	121	7
IMSS-OPORTUNIDADES	6	1
SEDENA	0	0
ISSSTE	17	1
SEMAR	4	0
MUNICIPAL	2	0
HOSPITAL MARGARITA MAZA DE JUAREZ	2	0
ESTATAL	22	0
HOSPITAL CIVIL DE CULIACAN	21	0
PRIVADA	8	0
CLINICA HOSPITAL CULIACAN S. A. DE C. V.	0	0
HOSPITAL MARINA MAZATLAN	0	0
HOSPITAL ANGELES CULIACAN	5	0
MEDICA DE LA CIUDAD	1	0
<b>Total</b>	<b>590</b>	<b>14</b>



# COVID-19 Sinaloa: Casos confirmados en personal de la salud por Institución

**NUEVA  
NORMALIDAD**

SARS-CoV-2 POR INSTITUCION Y PERSONAL DE LA SALUD <small>Registrados en Plataforma SINAVE/SISVER</small>	MEDICOS	ENFERMERAS	OTROS TRABAJADORES DE LA SALUD	LABORATORISTAS	DENTISTAS	TOTAL
SSA	547	666	503	38	42	1,796
IMSS	581	1,103	784	57	15	2,540
IMSS-OPORTUNIDADES	36	32	22	2	1	93
SEDENA	3	4	6	1	0	14
ISSSTE	107	228	86	15	6	442
SEMAR	7	18	5	2	2	34
MUNICIPAL	13	11	12	0	0	36
HOSPITAL MARGARITA MAZA DE JUAREZ	13	11	12	0	0	36
ESTATAL	69	44	24	2	0	139
HOSPITAL CIVIL DE CULIACAN	69	44	24	2	0	139
PRIVADA	36	21	14	5	0	76
CLINICA HOSPITAL CULIACAN S. A. DE C. V.	1	0	0	0	0	1
HOSPITAL MARINA MAZATLAN	5	12	12	4	0	33
HOSPITAL ANGELES CULIACAN	5	1	1	0	0	7
MEDICA DE LA CIUDAD	4	1	0	0	0	5
<b>Total</b>	<b>1,399</b>	<b>2,127</b>	<b>1,456</b>	<b>122</b>	<b>66</b>	<b>5,170</b>

CONFIRMADOS DEL AREA DE LA SALUD <small>Registrados en Plataforma SINAVE/SISVER</small>	Hasta el día de Hoy	DEFUNCION
MEDICOS	1,399	36
ENFERMERAS	2,127	10
OTROS TRABAJADORES DE LA SALUD	1,456	14
LABORATORISTAS	122	1
DENTISTAS	66	1
<b>Total</b>	<b>5,170</b>	<b>62</b>





DIRECCIÓN DE PREVENCIÓN Y PROMOCIÓN DE LA SALUD  
SUBDIRECCIÓN DE VIGILANCIA EPIDEMIOLÓGICA

**SALUD**

SECRETARÍA DE SALUD

