



# SERVICIOS DE SALUD DE SINALOIA

SUBDIRECCIÓN DE VIGILANCIA EPIDEMIOLÓGICA

## COVID-19 SINALOIA

Comunicado Técnico Diario

NUEVA  
NORMALIDAD

viernes, 6 de agosto de 2021

**SALUD**

SECRETARÍA DE SALUD



**Dr. José Pablo Güémez Alvarez**

Jefe de Depto. De Vigilancia Epidemiologica

Servicios de Salud de Sinaloa

Nota: Este comunicado contiene información preliminar y sus datos pueden variar sin previo aviso, datos presentados disponibles a la fecha y corte especificados.

TABLA POR MUNICIPIO DE RESIDENCIA DEL PACIENTE

SUBDIRECCION DE EPIDEMIOLOGIA

SINALOA , PLATAFORMA DE VIGILANCIA EPIDEMIOLOGICA COVID-19

Municipios	Notificados en Plataforma	Acumulados al 06/ago/2021		RESULTADO FINAL						Total Activos*
	Num.-	Femeninos	Masculinos	RESULTADO NEGATIVO	RESULTADO INFLUENZA	OTROS DX	POSITIVO SARS-CoV-2	SOSPECHOSOS	DEFUNCION (+) Sars-CoV-2	
AHOME	19,583	10,865	8,718	10,944	30	237	8,219	153	1,227	561
CHOIX	483	234	249	224	2	10	246	1	31	16
EL FUERTE	2,226	1,205	1,021	1,094	1	42	1,073	16	185	88
GUASAVE	13,993	7,748	6,245	6,614	4	1,488	5,761	126	755	291
SINALOA	1,206	602	604	637	0	46	515	8	94	12
ANGOSTURA	1,157	589	568	518	0	26	611	2	139	37
MOCORITO	658	342	316	339	0	24	291	4	70	15
SALVADOR ALVARADO	3,466	1,883	1,583	1,803	0	58	1,597	8	243	93
BADIRAGUATO	1,087	614	473	583	0	67	435	2	29	53
CULIACÁN	62,095	34,739	27,356	32,210	9	3,621	25,946	309	2,646	1,199
NAVOLATO	4,848	2,664	2,184	2,570	4	178	2,070	26	253	201
COSALÁ	676	358	318	261	0	193	219	3	9	66
ELOTA	1,554	856	698	849	1	44	655	5	44	92
SAN IGNACIO	445	245	200	159	0	7	279	0	24	25
CONCORDIA	306	157	149	136	0	-2	154	2	33	6
MAZATLAN	19,474	10,638	8,836	8,525	1	1,582	9,228	138	1,169	368
ESCUINAPA	2,023	1,123	900	750	0	70	1,197	6	100	111
ROSARIO	2,060	1,070	990	796	1	56	1,199	8	79	84
<b>Total</b>	<b>137,340</b>	<b>75,932</b>	<b>61,408</b>	<b>69,012</b>	<b>53</b>	<b>7,747</b>	<b>59,695</b>	<b>817</b>	<b>7,130</b>	<b>3,318</b>
<b>Otro Estado</b>	<b>720</b>	<b>288</b>	<b>432</b>	<b>349</b>	<b>0</b>	<b>46</b>	<b>320</b>	<b>5</b>	<b>73</b>	

Fuente: Plataforma Nacional SISVER, Preliminar al Corte. Acumulados al 06/ago/2021 , Por Lugar de Residencia.

CASOS ACTIVOS\*: Caso Confirmado Positivo con fecha de inicio de sintomas en los ultimos 14 dias.



## COVID-19 SINALOA: Resumen de Casos

27 febrero 2020 - al viernes, 6 de agosto de 2021

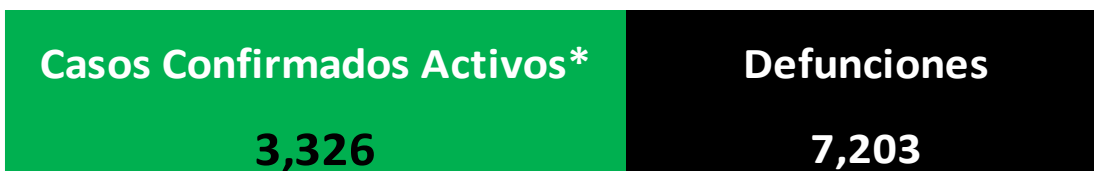
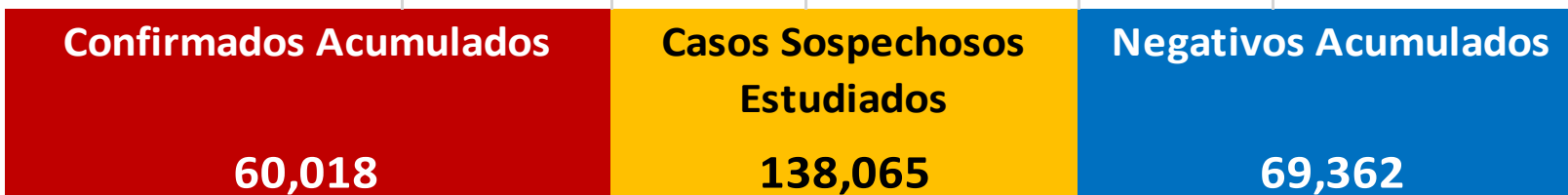

\* CASO ACTIVO: Caso Confirmado Positivo con Fecha de Inicio de Sintomas en los Ultimos 14 Dias



**526** Dias

[ 27/02/2020 - 06/08/2021 ]

**Dias de COVID-19 en SINALOA**



## Casos Confirmados\* Activos, de COVID-19 por Municipio al día de hoy 06/ago/2021

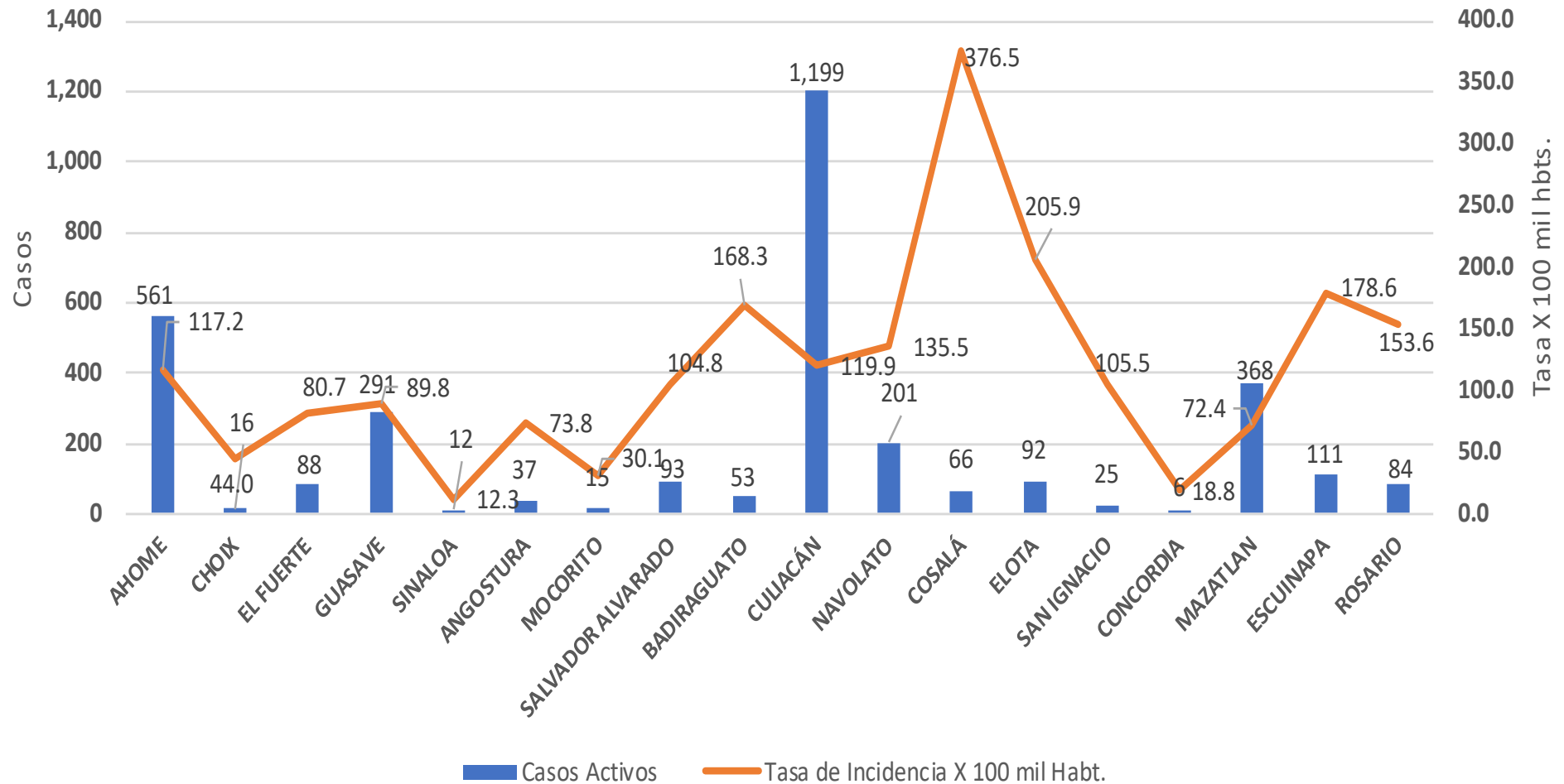



## INCIDENCIA DE CASOS ACTIVOS POR MUNICIPIO

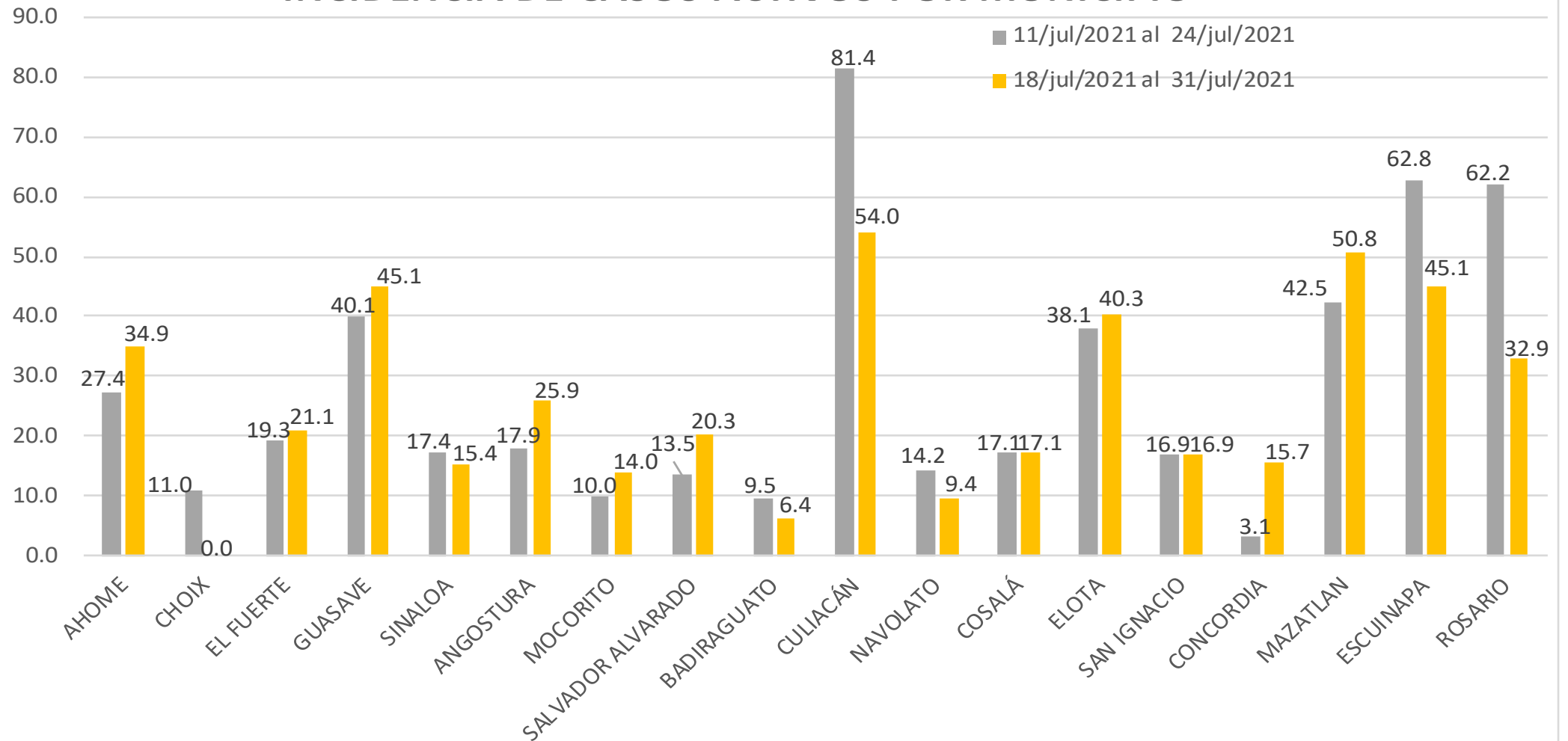

# COVID-19 Sinaloa: Casos positivos, sospechosos y negativos

**138,065** Personas Notificadas

**60.3%** Positividad Semana 30/2021

## Escenario del Estado de Sinaloa

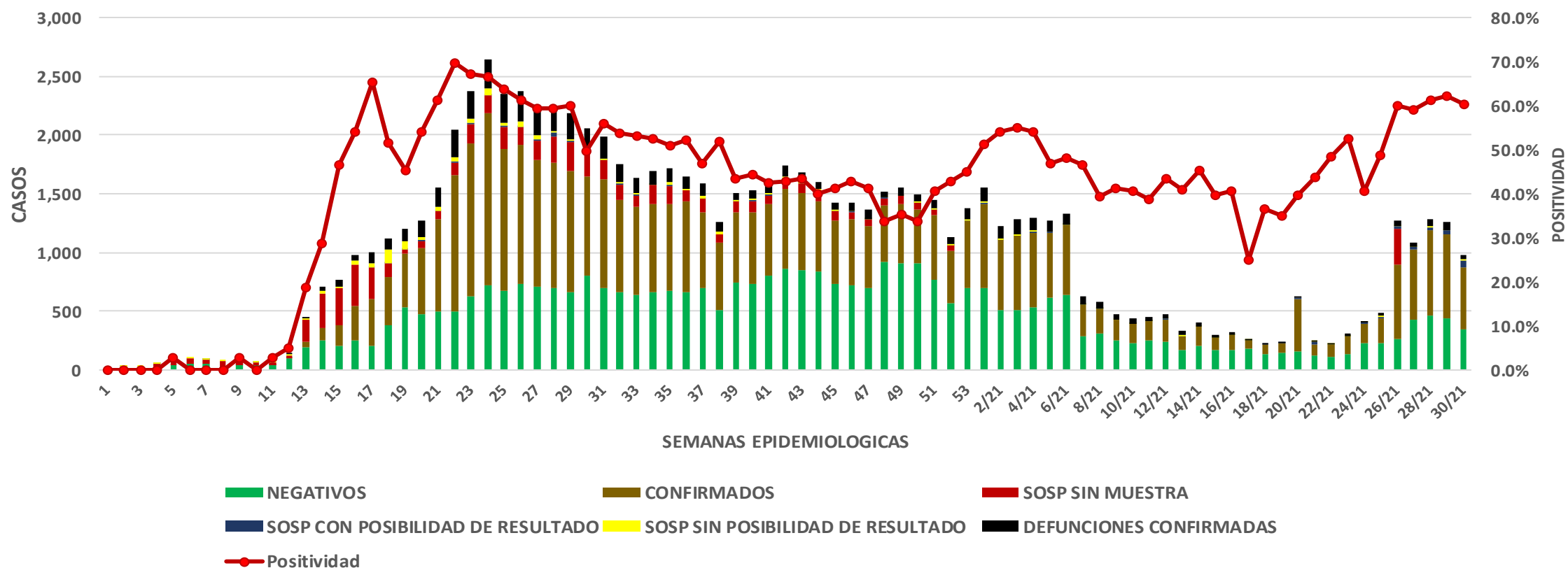

# COVID-19 Sinaloa: Casos Estimados, Defunciones, Demanda Diagnostica y Positividad

**NUEVA  
NORMALIDAD**

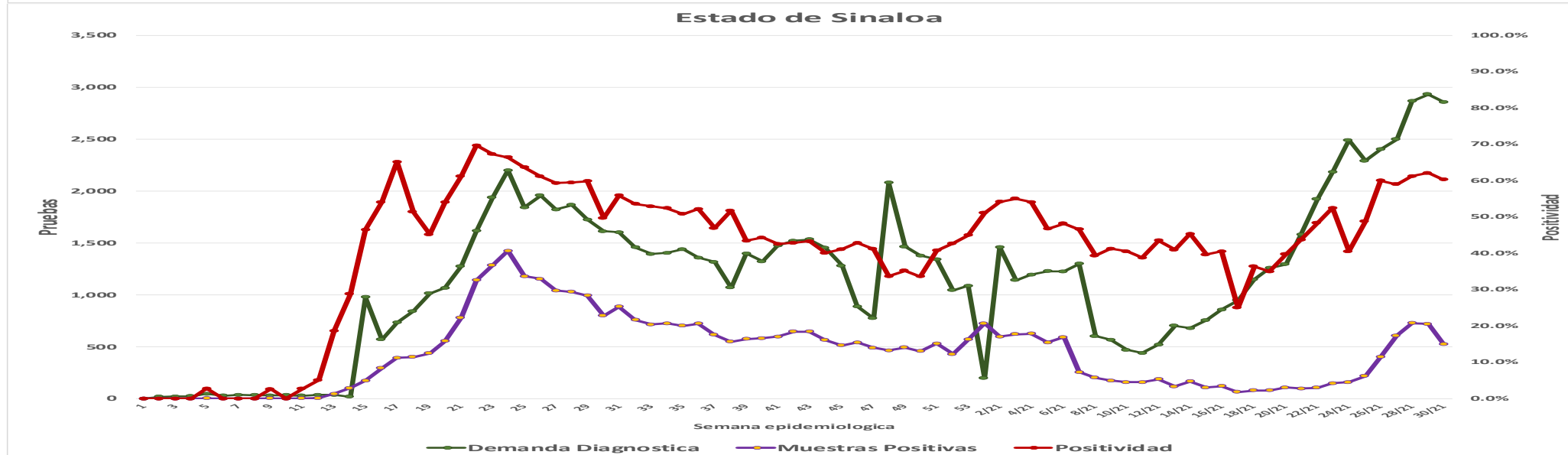
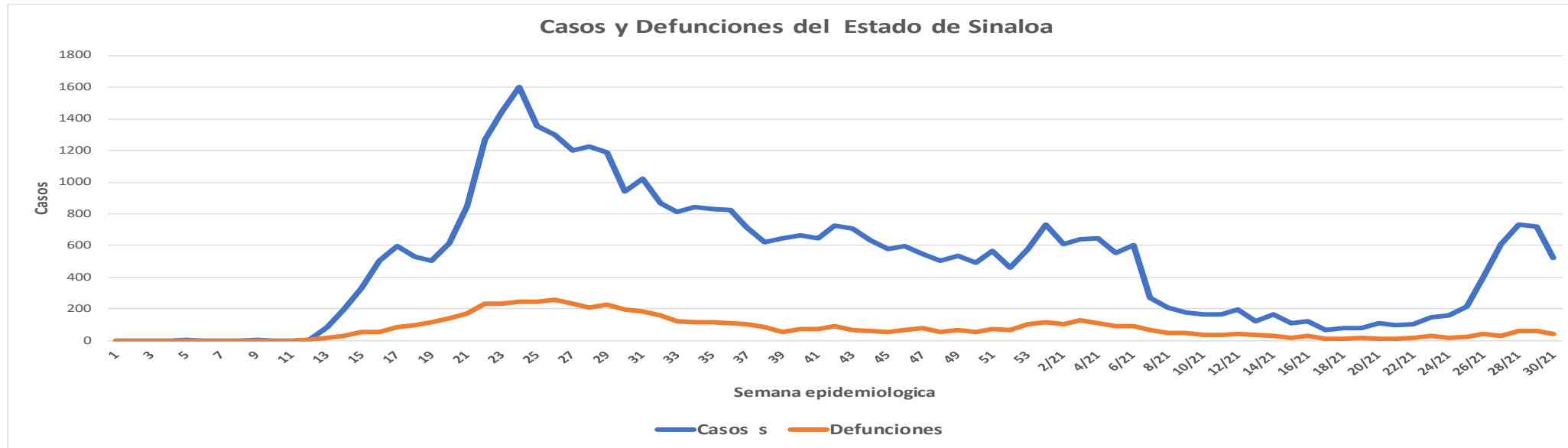

# COVID-19 Sinaloa: Casos Positivos a SARS-CoV-2, por LESPS Notificados los últimos 7 días.

CASOS CONFIRMADOS A SARS-CoV-2 SEGÚN MUNICIPIO LOS ULTIMOS 7 DIAS POR LESPS	06/08/2021 Acum. Hasta el día de hoy	CASOS CONFIRMADOS A SARS-COV-2 LOS ULTIMOS 7 DIAS POR LESPS							Total de Casos Confirmados Ultimos 7 Dias
		Registrados en Plataforma SINAVE/SISVER							
		05/08/2021	04/08/2021	03/08/2021	02/08/2021	01/08/2021	31/07/2021	30/07/2021	
AHOME	8,219	36	8	5	8	16	7	9	89
CHOIX	246	0	0	0	0	0	0	0	0
EL FUERTE	1,073	1	1	2	1	1	2	3	11
GUASAVE	5,761	18	2	0	23	16	7	0	66
SINALOA	515	1	2	1	5	1	1	1	12
ANGOSTURA	611	1	0	1	0	2	0	0	4
MOCORITO	291	3	0	1	1	1	0	0	6
SALVADOR ALVARADO	1,597	1	0	4	1	3	0	0	9
BADIRAGUATO	435	0	0	0	0	0	0	1	1
CULIACAN	25,946	20	24	22	12	17	18	59	172
NAVOLATO	2,070	1	0	2	1	1	0	4	9
COSALA	219	0	0	0	0	0	1	1	2
ELOTA	655	1	0	0	3	1	1	0	6
SAN IGNACIO	279	0	0	0	0	0	1	0	1
CONCORDIA	154	1	2	0	0	1	0	0	4
MAZATLAN	9,228	14	46	1	3	37	27	6	134
ESCUINAPA	1,197	1	3	1	0	4	0	1	10
ROSARIO	1,199	0	2	0	0	6	0	0	8
<b>Total Estado</b>	<b>59,695</b>	<b>99</b>	<b>90</b>	<b>40</b>	<b>58</b>	<b>107</b>	<b>65</b>	<b>85</b>	<b>544</b>
De Otros Estados	320								
	<b>60,015</b>								

NUEVA  
NORMALIDAD





# COVID-19 Sinaloa: Casos y Defunciones Positivas a SARS-CoV-2, por LESPS, Notificadas los últimos 7 días.

NUEVA  
NORMALIDAD

CASOS POSITIVOS A SARS-CoV-2 SEGÚN <b>JURISDICCION</b> LOS ULTIMOS 7 DIAS	06/08/2021 Acum. Hasta el día de hoy	CASOS POSITIVOS A SARS-COV-2 LOS ULTIMOS 7 DIAS							Total de Casos Confirmados Ultimos 7 Dias
		Registrados en Plataforma SINAVE/SISVER							
		05/08/2021	04/08/2021	03/08/2021	02/08/2021	01/08/2021	31/07/2021	30/07/2021	
Jurisdiccion I, Los Mochis	9,538	37	9	7	9	17	9	12	100
Jurisdiccion II, Guasave	6,276	19	4	1	28	17	8	1	78
Jurisdiccion III, Guamuchil	2,499	5	0	6	2	6	0	0	19
Jurisdiccion IV, Culiacan	28,670	21	24	24	13	18	19	65	184
Jurisdiccion V, Mazatlan	10,316	16	48	1	6	39	29	6	145
Jurisdiccion VI, Escuinapa	2,396	1	5	1	0	10	0	1	18
<b>Total Estado</b>	<b>59,695</b>	<b>99</b>	<b>90</b>	<b>40</b>	<b>58</b>	<b>107</b>	<b>65</b>	<b>85</b>	<b>544</b>

BASE SISVER

DEFUNCIONES POSITIVAS A SARS-CoV-2 POR JURISDICCION LOS ULTIMOS 7 DIAS	06/08/2021 Acum. Hasta el día de hoy	DEFUNCIONES POSITIVAS A SARS-COV-2 LOS ULTIMOS 7 DIAS							Total de Casos Confirmados Ultimos 7 Dias
		Registrados en Plataforma SINAVE/SISVER							
		05/08/2021	04/08/2021	03/08/2021	02/08/2021	01/08/2021	31/07/2021	30/07/2021	
Jurisdiccion I, Los Mochis	1,443	1	4	4	12	12	6	4	43
Jurisdiccion II, Guasave	849	0	2	2	2	1	2	1	10
Jurisdiccion III, Guamuchil	452	0	0	2	0	1	2	1	6
Jurisdiccion IV, Culiacan	2,937	0	9	4	10	10	8	7	48
Jurisdiccion V, Mazatlan	1,270	2	3	2	4	7	4	6	28
Jurisdiccion VI, Escuinapa	179	0	0	1	0	0	2	1	4
<b>Total Estado</b>	<b>7,130</b>	<b>3</b>	<b>18</b>	<b>15</b>	<b>28</b>	<b>31</b>	<b>24</b>	<b>20</b>	<b>139</b>



# COVID-19 Sinaloa: Defunciones Confirmadas por Laboratorio a SARS-CoV-2 Notificadas por Municipio últimos 7 días.

BASE SISVER

DEFUNCIONES POSITIVAS A SARS-CoV-2 SEGÚN MUNICIPIO LOS ULTIMOS 7 DIAS	06/08/2021 Acum. Hasta el día de hoy	DEFUNCIONES POSITIVAS A SARS-COV-2 LOS ULTIMOS 7 DIAS							Total de Casos Confirmados Ultimos 7 Dias
		Registrados en Plataforma SINAVE/SISVER							
		05/08/2021	04/08/2021	03/08/2021	02/08/2021	01/08/2021	31/07/2021	30/07/2021	
AHOME	1,227	0	3	4	11	11	5	4	38
CHOIX	31	0	0	0	0	0	0	0	0
EL FUERTE	185	1	1	0	1	1	1	0	5
GUASAVE	755	0	2	1	1	0	2	1	7
SINALOA	94	0	0	1	1	1	0	0	3
ANGOSTURA	139	0	0	0	0	0	0	1	1
MOCORITO	70	0	0	1	0	0	0	0	1
SALVADOR ALVARADO	243	0	0	1	0	1	2	0	4
BADIRAGUATO	29	0	0	0	0	0	0	0	0
CULIACAN	2,646	0	8	4	9	9	7	6	43
NAVOLATO	253	0	1	0	1	1	1	1	5
COSALA	9	0	0	0	0	0	0	0	0
ELOTA	44	0	0	0	0	0	0	0	0
SAN IGNACIO	24	0	1	0	0	0	1	0	2
CONCORDIA	33	0	0	0	0	0	0	0	0
MAZATLAN	1,169	2	2	2	4	7	3	6	26
ESCUINAPA	100	0	0	1	0	0	0	1	2
ROSARIO	79	0	0	0	0	0	2	0	2
<b>Total Estado</b>	<b>7,130</b>	<b>3</b>	<b>18</b>	<b>15</b>	<b>28</b>	<b>31</b>	<b>24</b>	<b>20</b>	<b>139</b>
Defunciones; Residentes de otros Estados	47								
<b>Total Defunciones en el EDO</b>	<b>7,177</b>								



# COVID-19 Sinaloa: Defunciones Confirmadas por Laboratorio, Asociación o Dictaminación a SARS-CoV-2 Notificadas al Estado.

## COVID-19, SINALOA: DEFUNCIONES POR ASOCIACION Y DICTAMINACION CLINICA EPIDEMIOLOGICA

NUEVA  
NORMALIDAD

CLASIFICACION FINAL DEFUNCIONES	Informacion hasta: 06/08/2021			TOTAL DEFUNCIONES
	TOMA DE MUESTRA		TOTAL	
	SI	NO		
CONFIRMADO POR LABORATORIO	5848	0	5,848	<b>7,203</b>
CONFIRMADO POR ANTIGENO	34	836	870	
CONFIRMADO POR ASOCIACIÓN	15	77	92	
CONFIRMADO POR DICTAMINACIÓN	38	355	393	
INVALIDO	3	0	3	<b>537</b>
NO REALIZADO	75	0	75	
SOSPECHOSO	55	404	459	
NEGATIVO	1970	0	1,970	<b>2,145</b>
NEGATIVO ANTIGENO	2	173	175	
<b>TOTAL GENERAL</b>	<b>8,038</b>	<b>1,672</b>	<b>9,710</b>	<b>9,885</b>



# COVID-19 Sinaloa: Casos y Defunciones en Embarazadas y Menores de 18 años

<b>EMBARAZADAS CON SARS-COV2</b> <small>Registrados en Plataforma SINAVE/SISVER</small>	Casos	Defunciones
SSA	233	6
IMSS	301	3
IMSS-OPORTUNIDADES	25	1
SEDENA	9	0
ISSSTE	11	0
SEMAR	6	0
MUNICIPAL	2	0
HOSPITAL MARGARITA MAZA DE JUAREZ	0	0
ESTATAL	5	0
HOSPITAL CIVIL DE CULIACAN	0	0
PRIVADA	1	0
CLINICA HOSPITAL CULIACAN S. A. DE C. V.	0	0
HOSPITAL MARINA MAZATLAN	0	0
HOSPITAL ANGELES CULIACAN	0	0
MEDICA DE LA CIUDAD	0	1
<b>Total</b>	<b>593</b>	<b>11</b>

<b>MENORES DE 18 AÑOS POSITIVOS A SARS-CoV-2</b>	Casos	Defunciones
SSA	1,084	5
IMSS	1,042	13
IMSS-OPORTUNIDADES	54	1
SEDENA	9	0
ISSSTE	41	1
SEMAR	7	0
MUNICIPAL	5	0
HOSPITAL MARGARITA MAZA DE JUAREZ	0	0
ESTATAL	26	0
HOSPITAL CIVIL DE CULIACAN	0	0
PRIVADA	16	0
CLINICA HOSPITAL CULIACAN S. A. DE C. V.	0	0
HOSPITAL MARINA MAZATLAN	0	0
HOSPITAL ANGELES CULIACAN	0	0
MEDICA DE LA CIUDAD	0	0
<b>Total</b>	<b>2284</b>	<b>20</b>

NUEVA  
NORMALIDAD



# COVID-19 Sinaloa:

# Casos confirmados en personal de la salud por Institución



SARS-CoV-2 POR INSTITUCION Y PERSONAL DE LA SALUD <small>Registrados en Plataforma SINAVE/SISVER</small>	MEDICOS	ENFERMERAS	OTROS TRABAJADORES DE LA SALUD	LABORATORISTAS	DENTISTAS	TOTAL
SSA	754	900	744	54	70	2,522
IMSS	782	1,415	1,104	69	23	3,393
IMSS-OPORTUNIDADES	41	47	30	2	1	121
SEDENA	3	4	7	1	0	15
ISSSTE	166	318	160	22	7	673
SEMAR	9	22	5	2	2	40
MUNICIPAL	14	11	12	0	0	37
HOSPITAL MARGARITA MAZA DE JUAREZ	14	11	12	0	0	37
ESTATAL	91	46	24	2	0	163
HOSPITAL CIVIL DE CULIACAN	91	46	24	2	0	163
PRIVADA	42	21	18	5	1	87
CLINICA HOSPITAL CULIACAN S. A. DE C. V.	1	0	0	0	0	1
HOSPITAL MARINA MAZATLAN	5	12	15	4	0	36
HOSPITAL ANGELES CULIACAN	6	1	1	0	0	8
MEDICA DE LA CIUDAD	4	1	0	0	0	5
<b>Total</b>	<b>1,902</b>	<b>2,784</b>	<b>2,104</b>	<b>157</b>	<b>104</b>	<b>7,051</b>

CONFIRMADOS DEL AREA DE LA SALUD <small>Registrados en Plataforma SINAVE/SISVER</small>	Hasta el día de Hoy	DEFUNCION
MEDICOS	1,902	53
ENFERMERAS	2,784	18
OTROS TRABAJADORES DE LA SALUD	2,104	20
LABORATORISTAS	157	2
DENTISTAS	104	2
<b>Total</b>	<b>7,051</b>	<b>95</b>





DIRECCIÓN DE PREVENCIÓN Y PROMOCIÓN DE LA SALUD  
SUBDIRECCIÓN DE VIGILANCIA EPIDEMIOLÓGICA

**SALUD**

SECRETARÍA DE SALUD

