



SERVICIOS DE SALUD DE SINALOA

SUBDIRECCIÓN DE VIGILANCIA EPIDEMIOLÓGICA

COVID-19 SINALOA

Comunicado Técnico Diario

NUEVA
NORMALIDAD

viernes, 5 de febrero de 2021

SALUD

SECRETARÍA DE SALUD



Dr. José Pablo Güémez Alvarez

Jefe de Depto. De Vigilancia Epidemiologica

Servicios de Salud de Sinaloa

Nota: Este comunicado contiene información preliminar y sus datos pueden variar sin previo aviso, datos presentados disponibles a la fecha y corte especificados.



COVID-19 SINALOA: Resumen de Casos

27 feb - al viernes, 5 de febrero de 2021

Confirmados Acumulados 31,762	Casos Sospechosos Estudiados 70,776	Negativos Acumulados 31,215
--	--	--

Casos Confirmados Activos* 736	Defunciones 4,870
---	------------------------------------

* CASO ACTIVO: Caso Confirmado Positivo con Fecha de Inicio de Sintomas en los Ultimos 14 Dias



344 Dias

[27/02/2020 - 05/02/2021]

Dias de COVID-19 en SINALOA



Casos Confirmados* Activos, de COVID-19 por Municipio al día de hoy 05/feb/2021

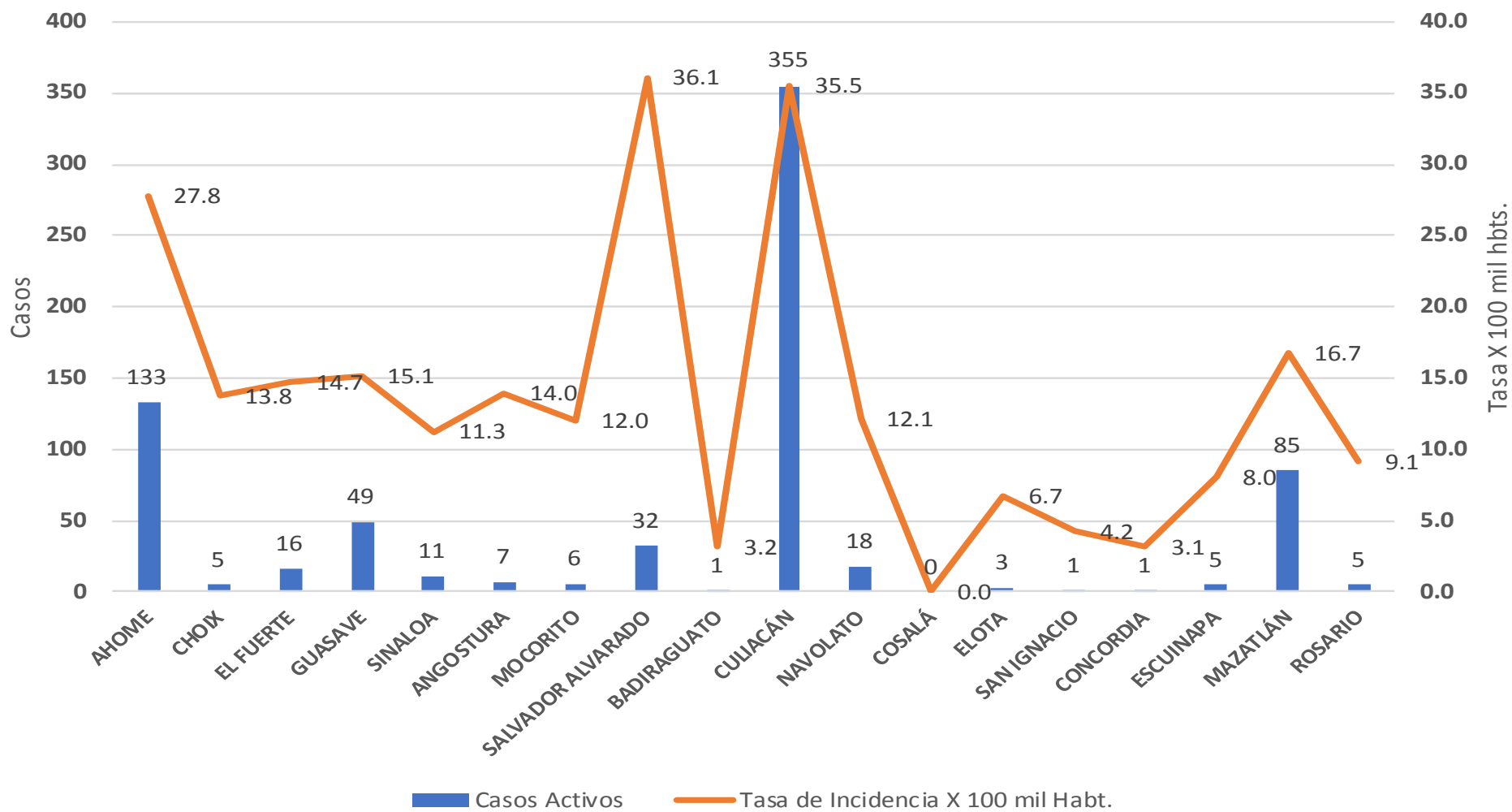



INCIDENCIA DE CASOS ACTIVOS POR MUNICIPIO

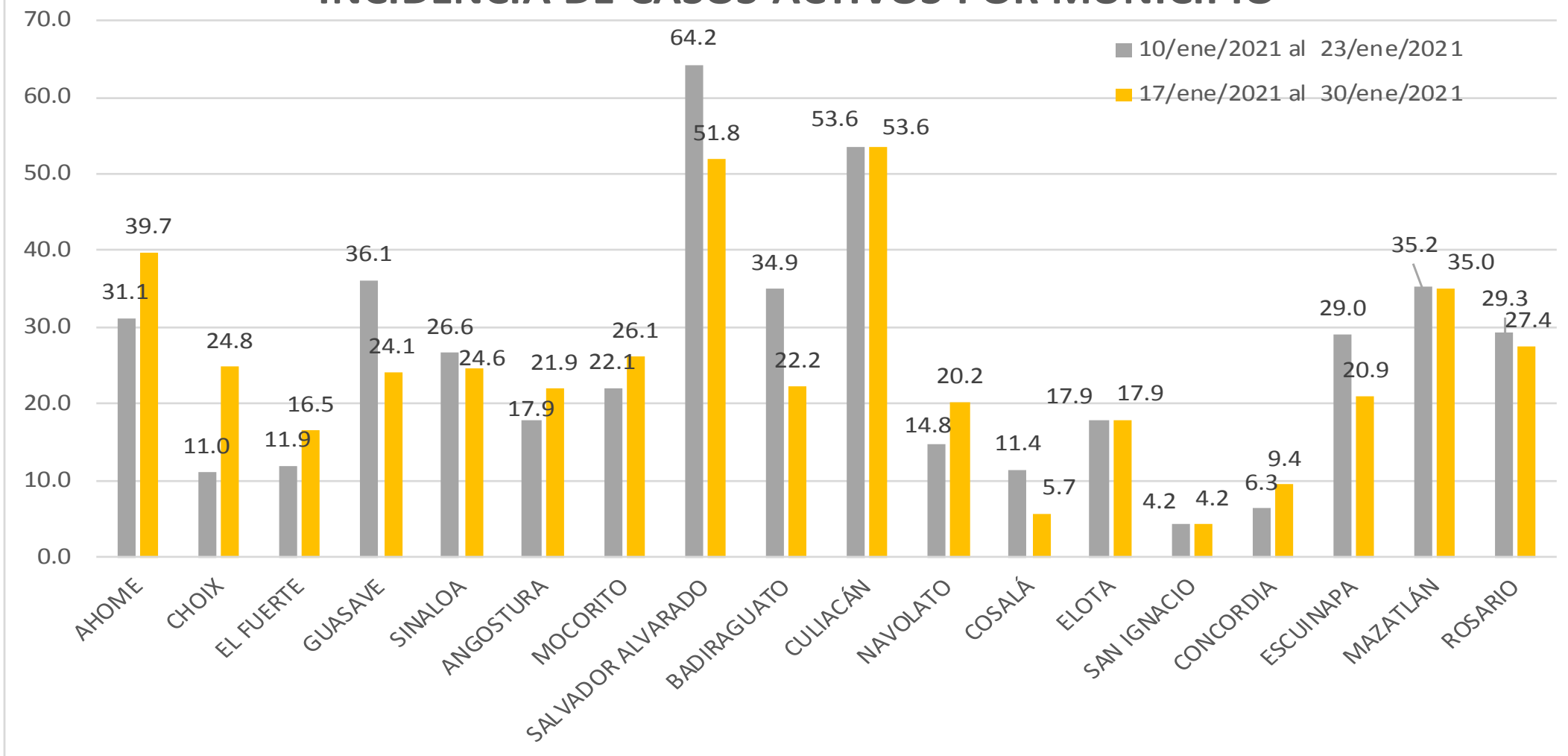

COVID-19 Sinaloa: Casos positivos, sospechosos y negativos

70,776 Personas
Notificadas

53.2% Positividad
Semana 4/2021

**NUEVA
NORMALIDAD**

Escenario del Estado de Sinaloa

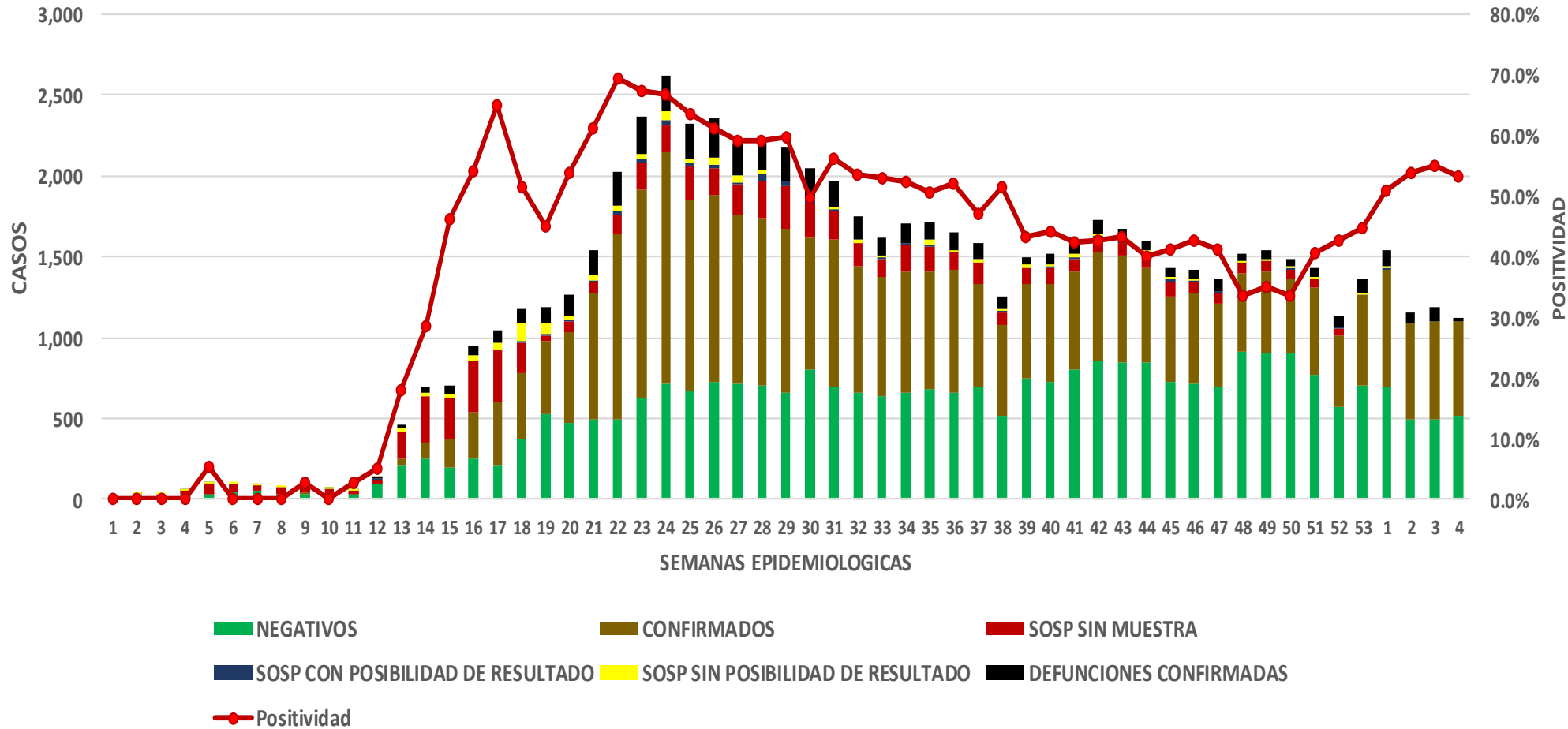

COVID-19 Sinaloa: Casos Estimados, Defunciones, Demanda Diagnostica y Positividad

**NUEVA
NORMALIDAD**

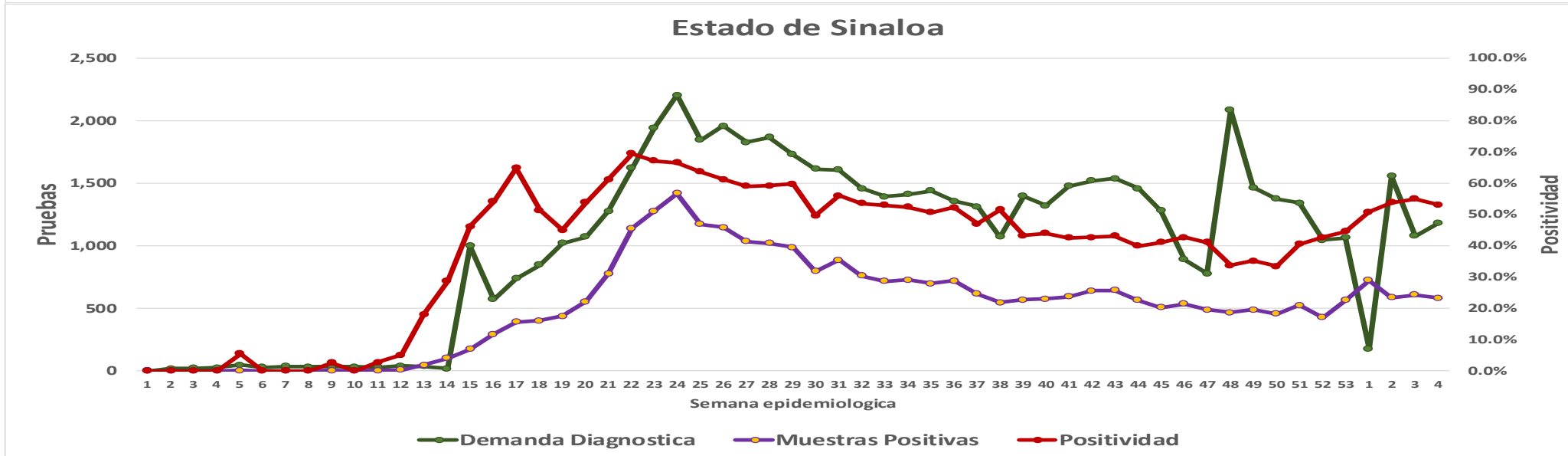
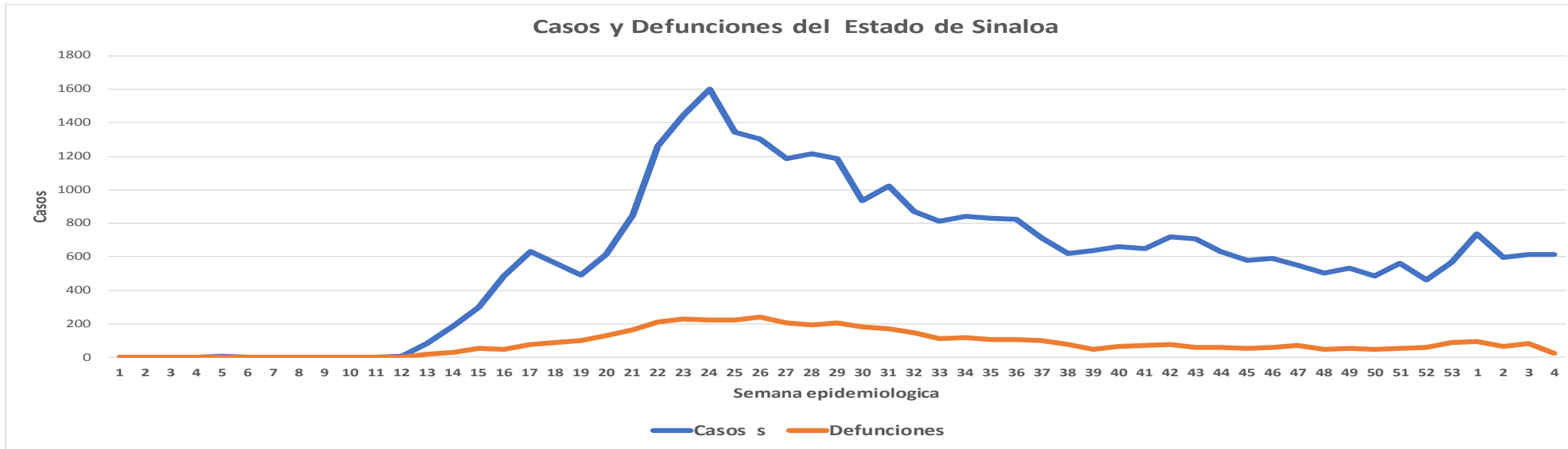

COVID-19 Sinaloa: Casos Positivos a SARS-CoV-2, por LESPS Notificados los últimos 7 días.

CASOS CONFIRMADOS A SARS-CoV-2 SEGÚN MUNICIPIO LOS ULTIMOS 7 DIAS POR LESPS	05/02/2021 Acum. Hasta el día de hoy	CASOS CONFIRMADOS A SARS-COV-2 LOS ULTIMOS 7 DIAS POR LESPS							Total de Casos Confirmados Ultimos 7 Dias
		Registrados en Plataforma SINAVE/SISVER							
		04/02/2021	03/02/2021	02/02/2021	01/02/2021	31/01/2021	30/01/2021	29/01/2021	
AHOME	4,284	19	25	24	8	4	4	15	99
CHOIX	106	2	0	1	2	0	0	2	7
EL FUERTE	419	2	1	0	1	0	0	3	7
GUASAVE	4,227	7	4	0	9	2	2	11	35
SINALOA	419	1	1	0	8	0	0	2	12
ANGOSTURA	379	2	0	0	1	0	1	2	6
MOCORITO	168	2	0	0	3	0	1	3	9
SALVADOR ALVARADO	1,126	5	2	2	5	2	0	10	26
BADIRAGUATO	174	0	0	0	1	0	0	2	3
CULIACAN	13,613	37	39	29	46	24	61	73	309
NAVOLATO	906	2	1	1	2	2	4	7	19
COSALA	76	0	0	0	0	0	0	0	0
ELOTA	92	0	1	1	1	0	2	0	5
SAN IGNACIO	57	0	0	0	1	0	0	0	1
CONCORDIA	75	0	0	1	1	0	0	0	2
ESCUINAPA	370	0	0	0	2	0	0	0	2
MAZATLAN	4,863	0	10	4	9	4	1	26	54
ROSARIO	216	0	0	1	2	0	0	0	3
Total Estado	31,570	79	84	64	102	38	76	156	599

**NUEVA
NORMALIDAD**



COVID-19 Sinaloa: Casos y Defunciones Positivas a SARS-CoV-2, por LESPS, Notificadas los últimos 7 días.

**NUEVA
NORMALIDAD**

CASOS POSITIVOS A SARS-CoV-2 SEGÚN JURISDICCION LOS ULTIMOS 7 DIAS	05/02/2021 Acum. Hasta el día de hoy	CASOS POSITIVOS A SARS-COV-2 LOS ULTIMOS 7 DIAS							Total de Casos Confirmados Ultimos 7 Dias
		Registrados en Plataforma SINAVE/SISVER							
		04/02/2021	03/02/2021	02/02/2021	01/02/2021	31/01/2021	30/01/2021	29/01/2021	
Jurisdiccion I, Los Mochis	4,809	23	26	25	11	4	4	20	113
Jurisdiccion II, Guasave	4,646	8	5	0	17	2	2	13	47
Jurisdiccion III, Guamuchil	1,673	9	2	2	9	2	2	15	41
Jurisdiccion IV, Culiacan	14,693	39	40	30	49	26	65	82	331
Jurisdiccion V, Elota	225	0	1	1	2	0	2	0	6
Jurisdiccion VI, Mazatlan	5,524	0	10	6	14	4	1	26	61
Total Estado	31,570	79	84	64	102	38	76	156	599

BASE LABORATORIO

DEFUNCIONES POSITIVAS A SARS-CoV-2 POR JURISDICCION LOS ULTIMOS 7 DIAS	05/02/2021 Acum. Hasta el día de hoy	DEFUNCIONES POSITIVAS A SARS-COV-2 LOS ULTIMOS 7 DIAS							Total de Casos Confirmados Ultimos 7 Dias
		Registrados en Plataforma SINAVE/SISVER							
		04/02/2021	03/02/2021	02/02/2021	01/02/2021	31/01/2021	30/01/2021	29/01/2021	
Jurisdiccion I, Los Mochis	993	1	2	2	2	0	0	2	9
Jurisdiccion II, Guasave	623	0	1	0	1	1	0	1	4
Jurisdiccion III, Guamuchil	337	0	0	0	2	2	0	0	4
Jurisdiccion IV, Culiacan	1,830	1	0	0	1	0	4	2	8
Jurisdiccion V, Elota	37	0	0	0	0	0	0	0	0
Jurisdiccion VI, Mazatlan	822	0	2	0	1	1	0	1	5
Total Estado	4,642	2	5	2	7	4	4	6	30



COVID-19 Sinaloa: Defunciones Confirmadas por Laboratorio a SARS-CoV-2 Notificadas por Municipio últimos 7 días.

BASE SISVER

DEFUNCIONES POSITIVAS A SARS-CoV-2 SEGÚN MUNICIPIO LOS ULTIMOS 7 DIAS	05/02/2021 Acum. Hasta el día de hoy	DEFUNCIONES POSITIVAS A SARS-COV-2 LOS ULTIMOS 7 DIAS							Total de Casos Confirmados Ultimos 7 Dias
		Registrados en Plataforma SINAVE/SISVER							
		04/02/2021	03/02/2021	02/02/2021	01/02/2021	31/01/2021	30/01/2021	29/01/2021	
AHOME	895	0	2	3	2	2	3	5	17
CHOIX	13	0	0	0	0	0	1	0	1
EL FUERTE	122	0	1	1	0	2	0	0	4
GUASAVE	582	0	0	0	1	5	2	5	13
SINALOA	70	0	0	0	0	0	0	2	2
ANGOSTURA	102	0	0	0	1	1	2	0	4
MOCORITO	57	0	0	0	0	0	0	0	0
SALVADOR ALVARADO	189	0	0	1	1	1	1	2	6
BADIRAGUATO	22	0	0	0	1	0	0	0	1
CULIACAN	1,720	0	1	4	1	5	3	5	19
NAVOLATO	162	0	1	0	1	0	1	0	3
COSALA	4	0	0	0	0	0	0	0	0
ELOTA	22	0	1	0	0	1	0	0	2
SAN IGNACIO	13	0	0	0	0	0	0	0	0
CONCORDIA	25	0	0	0	0	0	0	0	0
ESCUINAPA	72	0	0	0	0	1	0	0	1
MAZATLAN	721	0	2	1	2	5	2	0	12
ROSARIO	38	0	0	0	0	0	0	0	0
Total Estado	4,829	0	8	10	10	23	15	19	85
Otros Defunciones Otros Estados	28								
Total Defunciones en el EDO	4,857								

NUEVA NORMALIDAD

DEFUNCIONES POSITIVAS A SARS-CoV-2 POR JURISDICCION LOS ULTIMOS 7 DIAS	05/02/2021 Acum. Hasta el día de hoy	DEFUNCIONES POSITIVAS A SARS-COV-2 LOS ULTIMOS 7 DIAS							Total de Casos Confirmados Ultimos 7 Dias
		Registrados en Plataforma SINAVE/SISVER							
		04/02/2021	03/02/2021	02/02/2021	01/02/2021	31/01/2021	30/01/2021	29/01/2021	
Jurisdccion I, Los Mochis	1,030	0	3	4	2	4	4	5	22
Jurisdccion II, Guasave	652	0	0	0	1	5	2	7	15
Jurisdccion III, Guamuchil	348	0	0	1	2	2	3	2	10
Jurisdccion IV, Culiacan	1,904	0	2	4	3	5	4	5	23
Jurisdccion V, Elota	39	0	1	0	0	1	0	0	2
Jurisdccion VI, Mazatlan	856	0	2	1	2	6	2	0	13
Total Estado	4,829	0	8	10	10	23	15	19	85



COVID-19 Sinaloa: Defunciones Confirmadas por Laboratorio, Asociación o Dictaminación a SARS-CoV-2 Notificadas al Estado.



COVID-19, SINALOA: DEFUNCIONES POR ASOCIACION Y DICTAMINACION CLINICA EPIDEMIOLOGICA

CLASIFICACION FINAL DEFUNCIONES	Informacion hasta: 05/02/2021			TOTAL DEFUNCIONES
	TOMA DE MUESTRA		TOTAL	
	SI	NO		
CONFIRMADO POR LABORATORIO	4639	0	4,639	4,870
CONFIRMADO POR ANTIGENO	5	111	116	
CONFIRMADO POR ASOCIACIÓN	14	51	65	
CONFIRMADO POR DICTAMINACIÓN	6	44	50	
INVALIDO	3	0	3	715
NO REALIZADO	101	0	101	
SOSPECHOSO	47	564	611	
NEGATIVO	1431	0	1,431	1,458
NEGATIVO ANTIGENO	0	27	27	
TOTAL GENERAL	6,246	770	7,016	7,043



COVID-19 Sinaloa: Casos y Defunciones en Embarazadas y Menores de 18 años

NUEVA NORMALIDAD

EMBARAZADAS CON SARS-COV2 Registrados en Plataforma SINAVE/SISVER	Casos	Defunciones
SSA	110	3
IMSS	110	1
IMSS-OPORTUNIDADES	10	0
SEDENA	8	0
ISSSTE	8	0
SEMAR	4	0
MUNICIPAL	2	0
HOSPITAL MARGARITA MAZA DE JUAREZ	2	0
ESTATAL	5	0
HOSPITAL CIVIL DE CULIACAN	5	0
PRIVADA	1	1
CLINICA HOSPITAL CULIACAN S. A. DE C. V.	0	0
HOSPITAL MARINA MAZATLAN	0	0
HOSPITAL ANGELES CULIACAN	0	0
MEDICA DE LA CIUDAD	1	1
Total	258	5

MENORES DE 18 AÑOS POSITIVOS A SARS-CoV-2	Casos	Defunciones
SSA	432	5
IMSS	128	7
IMSS-OPORTUNIDADES	6	1
SEDENA	1	0
ISSSTE	19	1
SEMAR	4	0
MUNICIPAL	2	0
HOSPITAL MARGARITA MAZA DE JUAREZ	2	0
ESTATAL	22	0
HOSPITAL CIVIL DE CULIACAN	21	0
PRIVADA	8	0
CLINICA HOSPITAL CULIACAN S. A. DE C. V.	0	0
HOSPITAL MARINA MAZATLAN	0	0
HOSPITAL ANGELES CULIACAN	5	0
MEDICA DE LA CIUDAD	1	0
Total	622	14



COVID-19 Sinaloa: Casos confirmados en personal de la salud por Institución

**NUEVA
NORMALIDAD**

SARS-CoV-2 POR INSTITUCION Y PERSONAL DE LA SALUD Registrados en Plataforma SINAVE/SISVER	MEDICOS	ENFERMERAS	OTROS TRABAJADORES DE LA SALUD	LABORATORISTAS	DENTISTAS	TOTAL
SSA	621	747	553	46	46	2,013
IMSS	654	1,228	866	60	16	2,824
IMSS-OPORTUNIDADES	38	39	24	2	1	104
SEDENA	3	4	6	1	0	14
ISSSTE	138	281	134	20	8	581
SEMAR	7	21	5	2	2	37
MUNICIPAL	13	11	12	0	0	36
HOSPITAL MARGARITA MAZA DE JUAREZ	13	11	12	0	0	36
ESTATAL	81	46	24	2	0	153
HOSPITAL CIVIL DE CULIACAN	81	46	24	2	0	153
PRIVADA	39	21	14	5	1	80
CLINICA HOSPITAL CULIACAN S. A. DE C. V.	1	0	0	0	0	1
HOSPITAL MARINA MAZATLAN	5	12	12	4	0	33
HOSPITAL ANGELES CULIACAN	5	1	1	0	0	7
MEDICA DE LA CIUDAD	4	1	0	0	0	5
Total	1,594	2,398	1,638	138	74	5,842

CONFIRMADOS DEL AREA DE LA SALUD Registrados en Plataforma SINAVE/SISVER	Hasta el día de Hoy	DEFUNCION
MEDICOS	1,594	39
ENFERMERAS	2,398	12
OTROS TRABAJADORES DE LA SALUD	1,638	15
LABORATORISTAS	138	1
DENTISTAS	74	2
Total	5,842	69





DIRECCIÓN DE PREVENCIÓN Y PROMOCIÓN DE LA SALUD
SUBDIRECCIÓN DE VIGILANCIA EPIDEMIOLÓGICA

SALUD

SECRETARÍA DE SALUD

